

**MINISTERIO DE AMBIENTE
DIRECCION DE INFORMACION AMBIENTAL**

Tel. 500-0855 – Ext. 6715/6047

GEOMATICA-EIA-CAT I-0332-2023



**De: Alex O. De Gracia C.
Jefe del Departamento de Geomática**

Fecha de solicitud: 13 DE MARZO DE 2023

Proyecto: “BOTADERO 1 PARA EL PROYECTO CORREDOR DE PLAYAS”

**Categoría: I
Provincia: PANAMÁ OESTE
Distrito: LA CHORRERA
Corregimiento: GUADALUPE**

**Técnico Evaluador solicitante: Yohana Castillo
Dirección Regional de: PANAMÁ OESTE**

Observaciones (*hallazgos o información que se debe aclarar*):

En respuesta a la solicitud del día 13 de marzo de 2023, vía correo electrónico, donde se solicita generar una cartografía que permita determinar la ubicación del proyecto de Estudio de Impacto Ambiental, categoría I, denominado **“BOTADERO 1 PARA EL PROYECTO CORREDOR DE PLAYAS”**, le informamos lo siguiente:

Con los datos proporcionados se generó un polígono (**4,268 m²**). El mismo se ubica fuera de los límites del Sistema Nacional de Áreas Protegidas

De acuerdo a la Cobertura Boscosa y Uso del Suelo 2012, el polígono se ubica en las categorías de **“Infraestructura”**, **“Área poblada”** y **“Pasto”**; y según la Capacidad Agrológica se ubica en el tipo IV (Arable, muy severas limitaciones en la selección de plantas, requiere un manejo muy cuidadoso o ambas cosas).

**Técnico responsable: Amarilis Yudith Tugrí
Fecha de respuesta: 20 DE MARZO DE 2023**

Adj: Mapa
aodgc/at

CC: Departamento de Geomática.

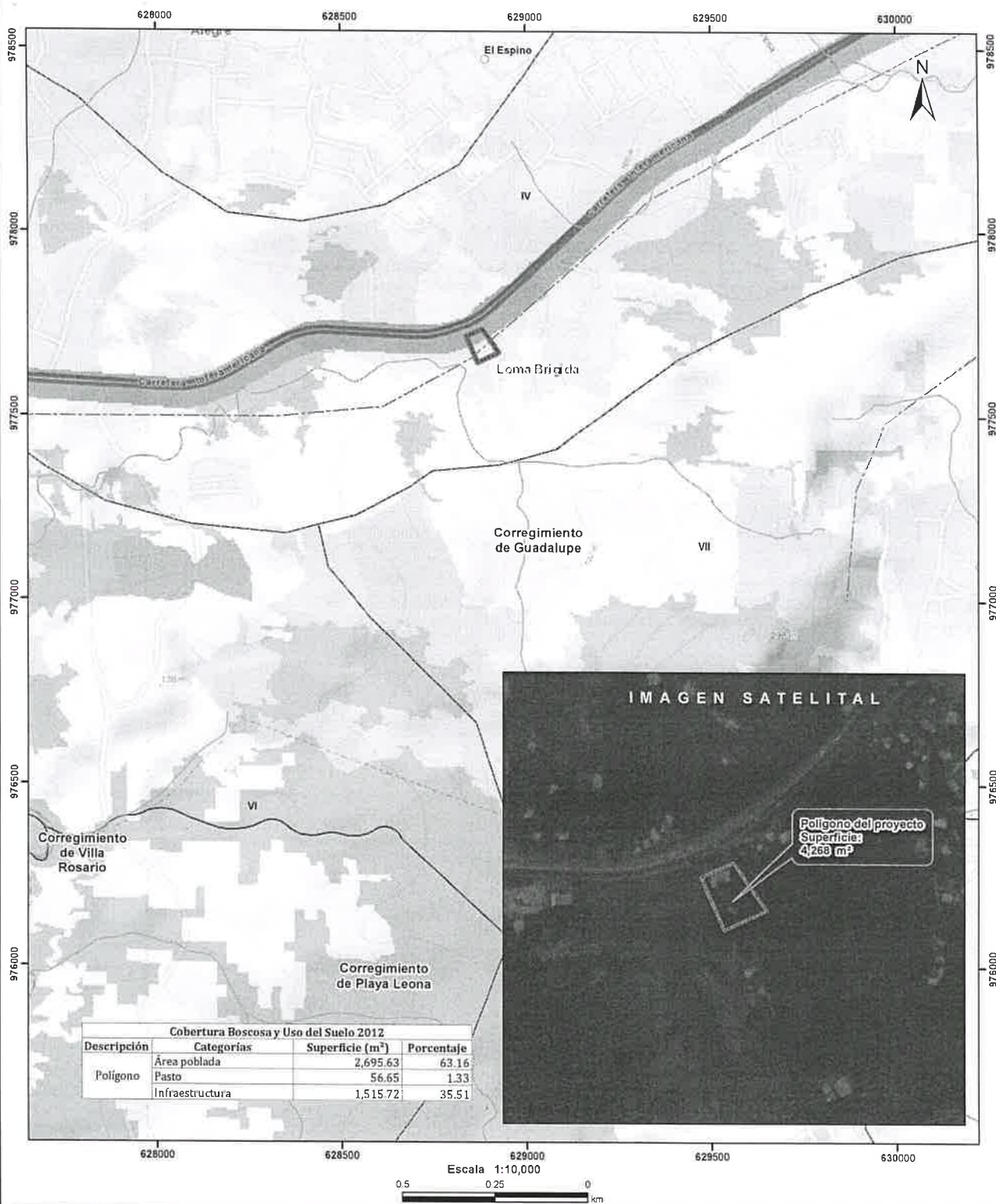

- Lugares Poblados
- Drenaje
- - - Red Vial
- ◻ Polígono del proyecto
- ◻ Cuenca hidrográfica
- ◻ Limite de Corregimientos
- ◻ Limite de Capacidad Agrológica

- LEYENDA**
- Cobertura y Uso del Suelo 2012**
- ◻ Bosque latifoliado mixto secundario
 - ◻ Bosque plantado de latifoliadas
 - ◻ Infraestructura
 - ◻ Pasto
 - ◻ Rastrojo y vegetación arbustiva
 - ◻ Área poblada

Notas:

1. El polígono del proyecto se dibujó en base a las coordenadas proporcionadas.
2. El proyecto se ubica fuera de los límites del SINAP.
3. El proyecto se ubica en la cuenca hidrográfica No. 138 (Ríos entre el Antón y el Caimito).

Capacidad Agrológica

IV Arable, muy severas limitaciones en la selección de plantas, requiere un manejo muy cuidadoso o ambas cosas.

Sistema de Referencia Espacial:
Sistema Geodésico Mundial de 1984
Proyección Universal Transversal de Mercator
Zona 17 Norte

Ministerio de Ambiente
Dirección de Información Ambiental
Departamento de Geomática

Fuente:

- Instituto Nacional de Estadística y Censo
- Ministerio de Ambiente
- Imagen ESRI
- Expediente: DRPO-IF-035-2023

MINISTERIO DE AMBIENTE
DIRECCION DE INFORMACION AMBIENTAL

Tel. 500-0855 – Ext. 6715/6047

GEOMATICA-EIA-CAT I-0379-2023



De: **Alex O. De Gracia C.**
Jefe del Departamento de Geomática

Fecha de solicitud: **28 DE MARZO DE 2023**

Proyecto: **“BOTADERO 1 PARA EL PROYECTO CORREDOR DE PLAYAS”**

Categoría: **I**
Provincia: **PANAMÁ OESTE**
Distrito: **LA CHORRERA**
Corregimiento: **GUADALUPE**

Técnico Evaluador solicitante: **YOHANA CASTILLO**
Dirección Regional de: **PANAMÁ OESTE**

Observaciones (hallazgos o información que se debe aclarar):

En respuesta a la solicitud del día 28 de marzo de 2023, vía correo electrónico, donde se solicita generar una cartografía que permita determinar la ubicación del proyecto de Estudio de Impacto Ambiental, categoría I, denominado **“BOTADERO 1 PARA EL PROYECTO CORREDOR DE PLAYAS”**, le informamos lo siguiente:

Con los datos proporcionados se generó un polígono (**3,247 m²**). El mismo se ubica fuera de los límites del Sistema Nacional de Áreas Protegidas

De acuerdo a la Cobertura Boscosa y Uso del Suelo 2012, el polígono se ubica en las categorías de **“Área poblada”**, **“Pasto”** e **“Infraestructura”**; y según la Capacidad Agrológica se ubica en el tipo **IV** (Arable, muy severas limitaciones en la selección de plantas, requiere un manejo muy cuidadoso o ambas cosas).

Técnico responsable: **Amarilis Yudith Tugrí**
Fecha de respuesta: **31 DE MARZO DE 2023**

Adj: Mapa
aodgc/at

CC: Departamento de Geomática.

CORREGIMIENTO DE GUADALUPE, DISTRITO DE
LA CHORRERA, PROVINCIA DE PANAMÁ OESTE
PROYECTO BOTADERO 1 PARA EL PROYECTO
CORREDOR DE PLAYAS

62

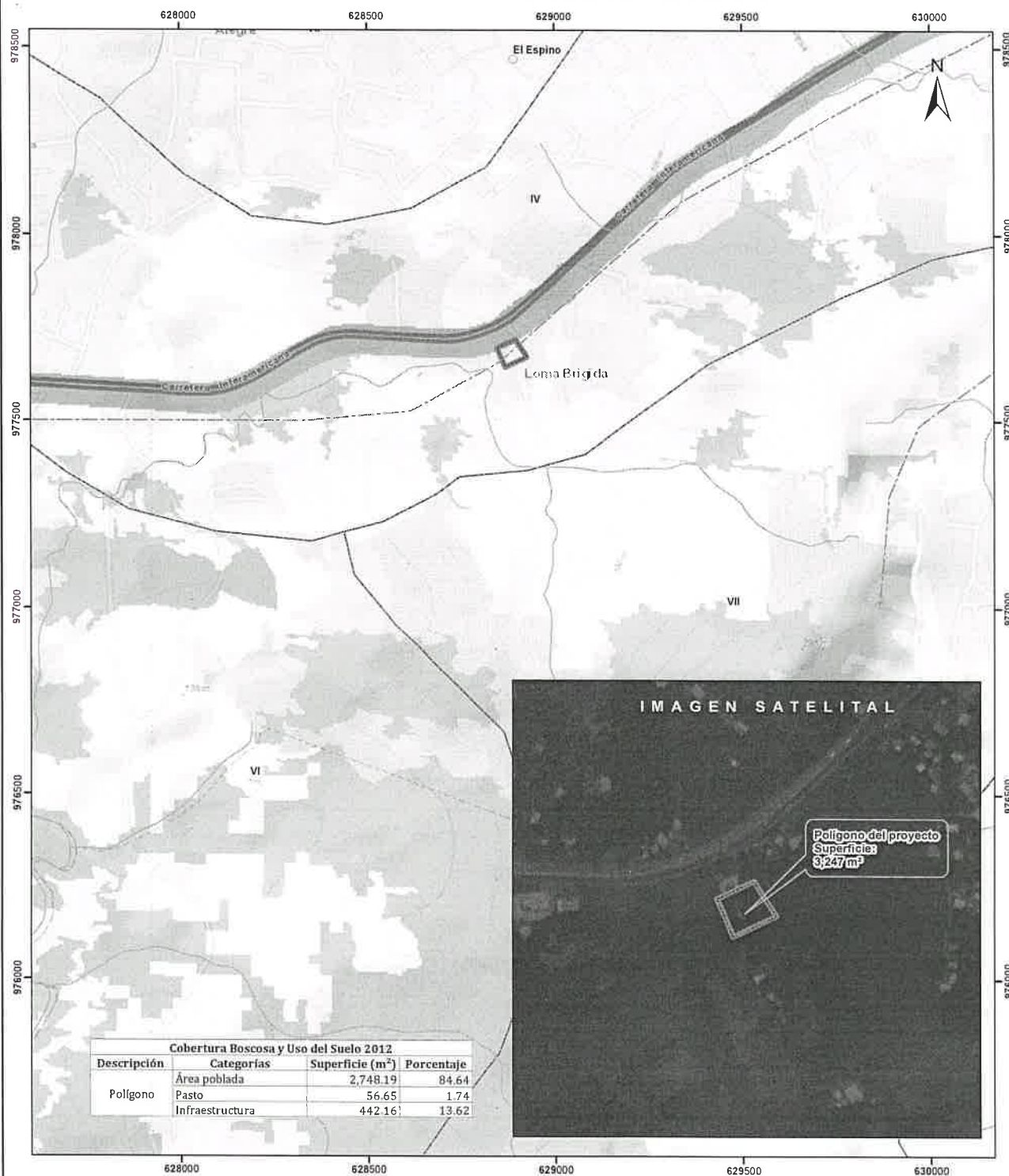

- Lugares Poblados
- Drenaje
- Red Vial
- poli-gono del proyecto
- Cuenca hidrográ-fica
- Límite de Capacidad Agrológica

- Cobertura y Uso del Suelo 2012**
- Bosque latifoliado mixto secundario
 - Bosque plantado de latifoliadas
 - Infraestructura
 - Pasto
 - Rastrojo y vegetación arbustiva
 - Área poblada

Notas:

- 1 El poli-gono del proyecto se dibujó en base a las coordenadas proporcionadas.
- 2 El proyecto se ubica fuera de los límites del SINAP.
- 3 El proyecto se ubica en la cuenca hidrográ-fica No.138 (Ríos entre el Antón y el Calmito).

Capacidad Agrológica

IV Arable, muy severas limitaciones en la selección de plantas, requiere un manejo muy cuidadoso o ambas cosas.

Sistema de Referencia Espacial:
Sistema Geodésico Mundial de 1984
Proyección Universal Transversal de Mercator
Zona 17 Norte

**Ministerio de Ambiente
Dirección de Información Ambiental
Departamento de Geomática**

Fuente:
- Instituto Nacional de Estadística y Censo
- Ministerio de Ambiente
- Imagen ESRI
- Expediente DRPO-IF-035-202