

MINISTERIO DE AMBIENTE
DIRECCION DE INFORMACION AMBIENTAL

Tel. 500-0855 – Ext. 6048/6811

GEOMATICA-EIA-CAT I-0488-2023

De: **Alex O. De Gracia C.**
Jefe del Departamento de Geomática

Fecha de solicitud: **14 DE ABRIL DE 2023**

Proyecto: **“LOCAL COMERCIAL PARA LA VENTA DE MERCANCÍA SECA”**

Categoría: **I**
Provincia: **PANAMÁ OESTE**
Distrito: **LA CHORRERA**
Corregimiento: **BARRIO COLÓN**

Técnico Evaluador solicitante: **Ernesto Brown**
Dirección Regional de: **PANAMÁ OESTE**

En respuesta a la solicitud del día 14 de abril de 2023, vía correo electrónico, donde se solicita generar una cartografía que permita determinar la ubicación del proyecto de Estudio de Impacto Ambiental, categoría I, denominado **LOCAL COMERCIAL PARA LA VENTA DE MERCANCÍA SECA**, le informamos lo siguiente:

Con los datos proporcionados se generó un polígono con una superficie de **(9272 m²)**; el mismo se ubica fuera de los límites del SINAP.

De acuerdo a la Cobertura Boscosa y Uso del Suelo, año 2012, el polígono se ubica en las categorías de **“Área poblada”**, **“Pasto”** y según la Capacidad Agrológica se ubica en el tipo: **IV** (Arable, muy severas limitaciones en la selección de plantas, requiere un manejo muy cuidadoso o ambas cosas).

Técnico responsable: **Carlos Hernández**
Fecha de respuesta: **20 DE ABRIL DE 2023**

Adj: Mapa
aodgc/ch

CC: Departamento de Geomática.

Delmas
2713

PROVINCIA DE PANAMÁ OESTE, DISTRITO DE LA CHORRERA,
CORREGIMIENTO DE BARRIO COLÓN,
VERIFICACIÓN DE COORDENADAS,
PROYECTO, "LOCAL COMERCIAL PARA LA VENTA
DE MERCANCIA SECA"

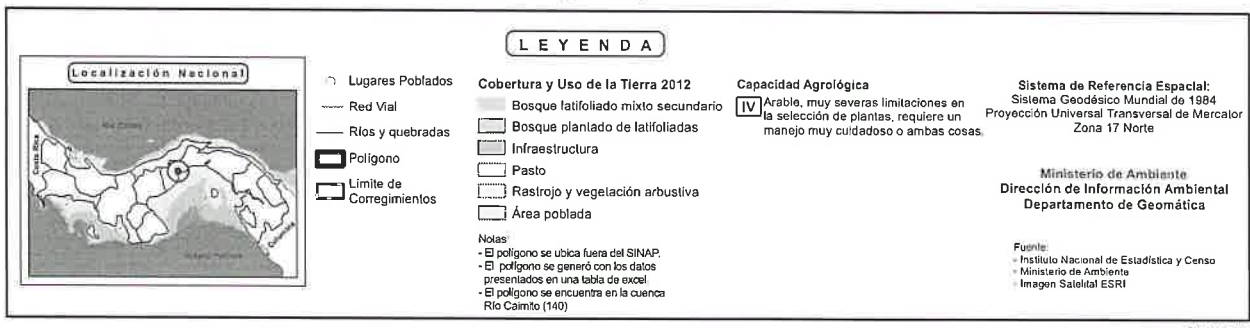

MINISTERIO DE AMBIENTE
DIRECCION DE INFORMACION AMBIENTAL

Tel. 500-0855 – Ext. 6715/6047

GEOMATICA-EIA-CAT I-0843-2023

De: **Alex O. De Gracia C.**
Jefe del Departamento de Geomática

Fecha de solicitud: 11 DE SEPTIEMBRE DE 2023

Proyecto: “LOCAL COMERCIAL PARA LA VENTA DE MERCANCIA SECA”

Categoría: I
Provincia: PANAMÁ OESTE
Distrito: LA CHORRERA
Corregimiento: BARRIO COLON

Técnico Evaluador solicitante: ERNESTO BROWN
Dirección Regional de: PANAMÁ OESTE

Observaciones (hallazgos o información que se debe aclarar):

En respuesta a la solicitud del día 11 de septiembre de 2023, vía correo electrónico, donde se solicita generar una cartografía que permita determinar la ubicación del proyecto de Estudio de Impacto Ambiental, categoría I, denominado **LOCAL COMERCIAL PARA LA VENTA DE MERCANCIA SECA**, le informamos lo siguiente:

Con los datos proporcionados se generó un polígono (6,565.46 m²). El mismo se ubica fuera de los límites del Sistema Nacional de Áreas Protegidas

De acuerdo a la Cobertura Boscosa y Uso del Suelo 2012, el polígono se ubica al 100% en la categoría de “**Pasto**” y “**Área poblada**”; y según la Capacidad Agrológica se ubica en el tipo IV (Arable, muy severas limitaciones en la selección de plantas, requiere un manejo muy cuidadoso o ambas cosas).

Técnico responsable: **Amarilis Yudith Tugrí**
Fecha de respuesta: 19 DE SEPTIEMBRE DE 2023

Adj: Mapa
aodgc/at

CC: Departamento de Geomática.

CORREGIMIENTO DE BARRIO COLÓN, DISTRITO DE LA CHORRERA, PROVINCIA DE PANAMÁ OESTE- PROYECTO LOCAL COMERCIAL PARA LA VENTA DE MERCANCIA SECA

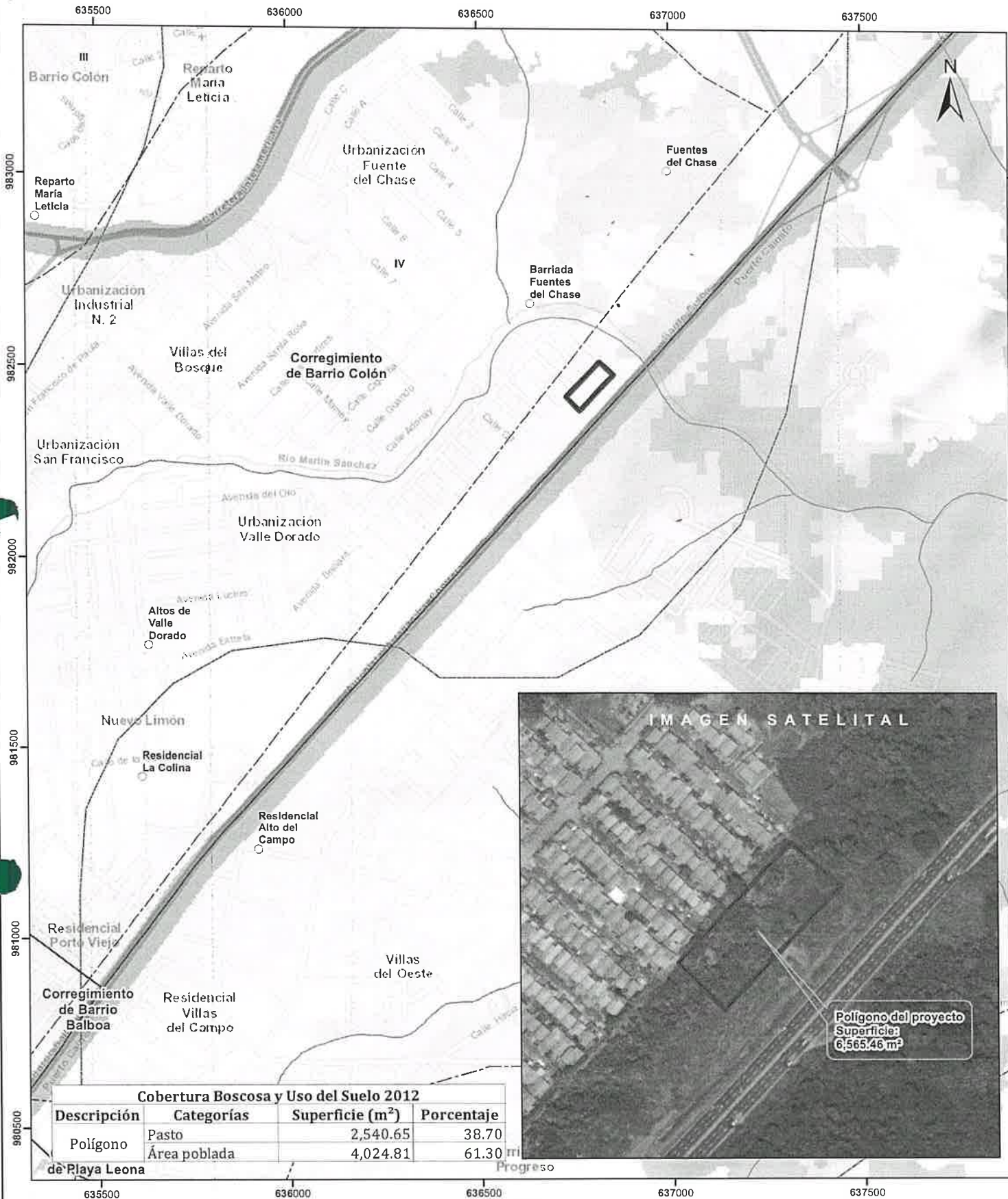

Cobertura Boscosa y Uso del Suelo 2012

Descripción	Categorías	Superficie (m²)	Porcentaje
Polígono	Pasto	2,540.65	38.70
	Área poblada	4,024.81	61.30



- LEYENDA**
- Lugares Poblados
 - Drenaje
 - - - Red Vial
 - ▭ Polígono del proyecto
 - Límite de Corregimientos
 - Límite de Capacidad Agrológica
- Cobertura Boscosa y Uso del Suelo 2012**
- Bosque latifoliado mixto secundario
 - Bosque plantado de latifoliadas
 - Infraestructura
 - Pasto
 - Rastrojo y vegetación arbustiva
 - Área poblada

Notas:

1. El polígono del proyecto se dibujó en base a las coordenadas proporcionadas.
2. El proyecto se ubica fuera de los límites del SINAP.
3. El proyecto se ubica en la cuenca hidrográfica No. 51 (Río Caimito).

Capacidad Agrológica

IV Arable, muy severas limitaciones en la selección de plantas, requiere un manejo muy cuidadoso o ambas cosas.

Sistema de Referencia Espacial:

Sistema Geodésico Mundial de 1984
Proyección Universal Transversal de Mercator
Zona 17 Norte

Ministerio de Ambiente
Dirección de Información Ambiental
Departamento de Geomática

Fuente:

- Instituto Nacional de Estadística y Censo
- Ministerio de Ambiente
- Imagen ESRI