

**MINISTERIO DE AMBIENTE
DIRECCION DE INFORMACION AMBIENTAL**

Tel. 500-0855 – Ext. 6715/6047

GEOMATICA-EIA-CAT I-1017-2023



De: Alex O. De Gracia C.
Jefe del Departamento de Geomática

Fecha de solicitud: **26 DE DICIEMBRE DE 2023**

Proyecto: **“REMDELACION ESTACION DE SERVICIOS
EXISTENTES EDS TERPEL CHORRERA BALBOA”**

Categoría: **I**

Provincia: **PANAMÁ OESTE**

Distrito: **LA CHORRERA**

Corregimiento: **EL COCO**

Técnico Evaluador solicitante: **Yohana Castillo**

Dirección Regional de: **PANAMÁ OESTE**

Observaciones (hallazgos o información que se debe aclarar):

En respuesta a la solicitud del día 26 de diciembre de 2023, vía correo electrónico, donde se solicita generar una cartografía que permita determinar la ubicación del proyecto de Estudio de Impacto Ambiental, categoría I, denominado **REMDELACIÓN ESTACIÓN DE SERVICIOS EXISTENTES EDS TERPEL CHORRERA BALBOA**, le informamos lo siguiente:

Con los datos proporcionados se generó un polígono (**3,313.06 m²**). El mismo se ubica fuera de los límites del Sistema Nacional de Áreas Protegidas

De acuerdo a la Cobertura Boscosa y Uso del Suelo 2012, el polígono se ubica en las categorías de “**Área poblada**” e “**Infraestructura**”; y según la Capacidad Agrológica se ubica en el tipo **III** (Arable, severas limitaciones en la selección de las plantas, requiere conservación especial o ambas cosas.).

Técnico responsable: **Amarilis Yudith Tugrí**

Fecha de respuesta: **29 DE DICIEMBRE DE 2023**

Adj: Mapa
aodgc/at

CC: Departamento de Geomática.

CORREGIMIENTO DE EL COCO, DISTRITO DE LA CHORRERA, PROVINCIA DE PANAMÁ OESTE
PROYECTO REMODELACION ESTACION DE SERVICIOS EXISTENTES EDS TERPEL CHORRERA BALBOA

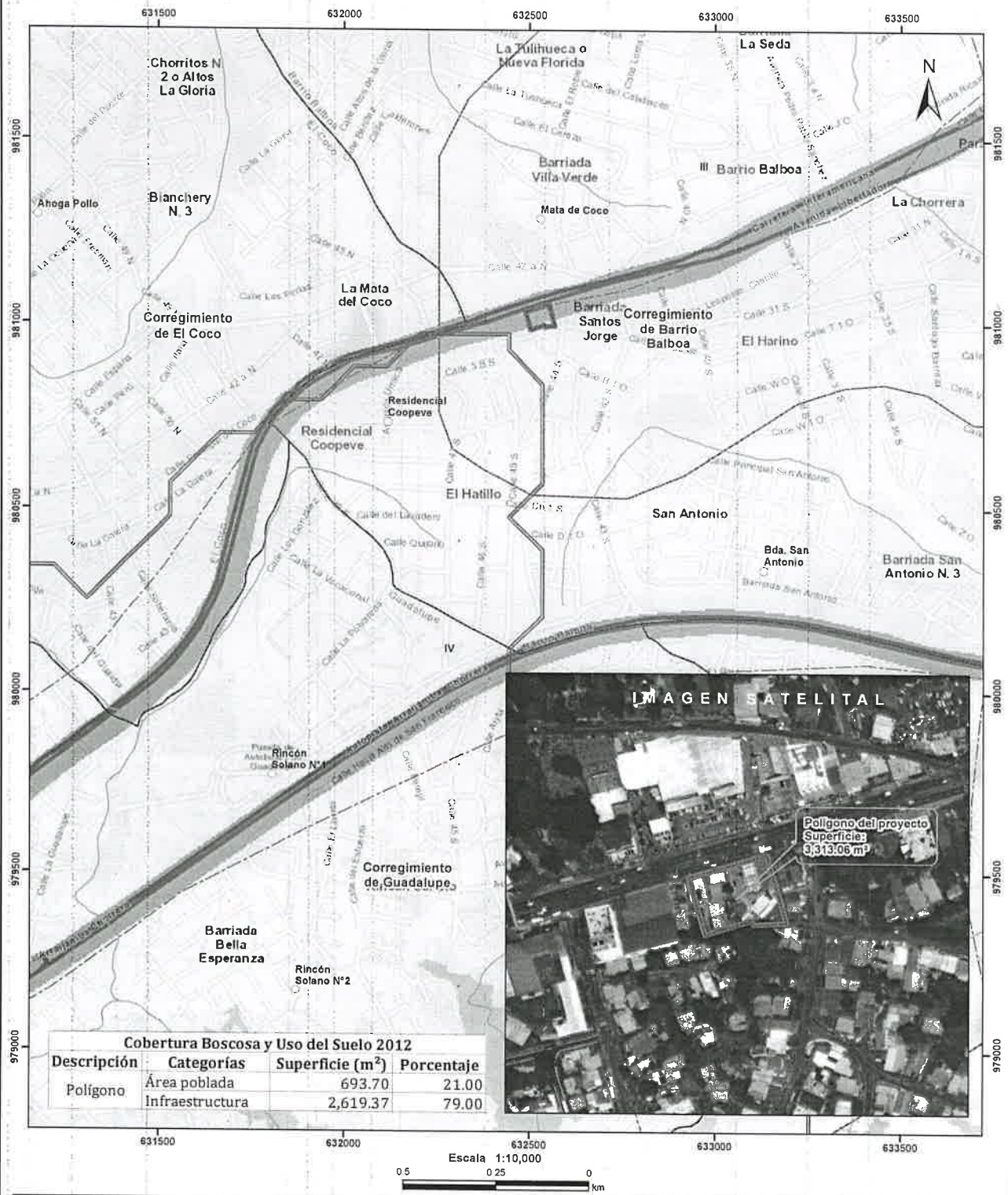

Cobertura Boscosa y Uso del Suelo 2012

Descripción	Categorías	Superficie (m ²)	Porcentaje
Polígono	Área poblada	693.70	21.00
	Infraestructura	2,619.37	79.00



- LEYENDA**
- Cobertura Boscosa y Uso del Suelo 2012**
- Lugares Poblados
 - Drenaje
 - - - Red Vial
 - Polígono del proyecto
 - Cuenca hidrográfica
 - Límite de Corregimientos
 - Límite de Capacidad Agrológica
 - Bosque latifoliado mixto secundario
 - Infraestructura
 - Pasto
 - Área poblada

Notas:

1. El polígono del proyecto se dibujó en base a las coordenadas proporcionadas.
2. El proyecto se ubica fuera de los límites del SINAP.
3. El proyecto se ubica en la cuenca hidrográfica No. 140 (Río Caimito).

Capacidad Agrológica

III Areble, severas limitaciones en la selección de las plantas, requiere conservación especial o ambas cosas

Sistema de Referencia Espacial:
Sistema Geodésico Mundial de 1984
Proyección Universal Transversal de Mercator
Zona 17 Norte

Ministerio de Ambiente
Dirección de Información Ambiental
Departamento de Geomática

Fuente:
- Instituto Nacional de Estadística y Censo
- Ministerio de Ambiente
- Imagen ESRI
- Expediente DRPO-JF-112-2023