

SECCIÓN DE EVALUACIÓN DE ESTUDIO DE IMPACTO AMBIENTAL  
INFORME TÉCNICO DE INSPECCIÓN DE CAMPO DE EsIA, CATEGORÍA I  
DRPO-SEIA-IIO-006-2024

I. DATOS GENERALES:

NOMBRE DEL ESIA:	"REMODELACIÓN A ESTACIÓN DE SERVICIOS EXISTENTE EDS TERPEL CHORRERA BALBOA"		
NOMBRE DEL PROMOTOR:	PETROLERA NACIONAL, S.A.		
REPRESENTANTE LEGAL:	CARLOS HERNAN COLOMA BOCKOS		
ACTIVIDAD ECONÓMICA PROYECTADA:	CONSTRUCCIÓN		
CONSULTORES Y No. DE REGISTRO:	MIGUEL BARRERA	IRC-105-2021	
	YISEL MENDIETA	IRC-079-2020	
UBICACIÓN DEL PROYECTO:	CORREGIMIENTO DE BARRIO BALBOA (FRENTE AL SUPER 99 DEL COCO), DISTRITO DE LA CHORRERA, PROVINCIA DE PANAMÁ OESTE.		
PARTICIPANTES:	Por MiAMBIENTE: -Yohana Castillo / SEIA Por el Proyecto: -Carlos Saturno / encargado de la Tienda de Conveniencia		
FECHA DE INSPECCIÓN:	JUEVES, 04 DE ENERO DE 2024		
FECHA DE ELABORACIÓN:	VIERNES, 05 DE ENERO DE 2024		

II. OBJETIVOS DE LA INSPECCIÓN:

Corroborar en campo la descripción física y biológica del Estudio de Impacto Ambiental Categoría I, para una mejor verificación de los impactos ambientales que se puedan producir en el desarrollo del proyecto en proceso de evaluación.

III. DESARROLLO DE LA INSPECCIÓN:

Siendo las 11:35 a.m., del jueves 04 de enero de 2023, se realiza inspección a campo para verificar las condiciones físicas y biológicas que se describen en el Estudio de Impacto Ambiental Categoría I en proceso de evaluación. A la misma participaron un representante por la promotora y técnicos de la institución. Se inició el recorrido del polígono y de sus áreas colindantes, culminando a las 12:25 m.d.

IV. DESCRIPCIÓN DEL PROYECTO:

Según Estudio de Impacto Ambiental Categoría I, consiste en la adecuación de una estación de servicio de expendio de combustible existente, mediante la remoción de un canopy operativo y sus componentes, para la instalación de dos canopys, con tres surtidores de combustible cada uno y un kiosko, la instalación de tres tanques de combustible soterrados, con una capacidad de 10,000 galones, cada uno para el almacenaje de combustible, la

ampliación de la pista/área de circulación, y el establecimiento de 9 estacionamientos adicionales para incrementar la disponibilidad de acceso a la tienda de conveniencia ya construida en el sitio. El proyecto se desarrollará en tres fincas, que a través de Nota de Autorización, los Titulares Registrales, facultan a PETROLERA NACIONAL, S.A., para el desarrollo del proyecto:

Folio Real	Código de Ubicación	Superficie	Titular Registral
265015 (F)	8601	1,665m <sup>2</sup> + 25 dm <sup>2</sup>	Raymundo Graell Flores
89291 (F)	8601	1,187m <sup>2</sup> + 36dm <sup>2</sup>	Zhaoqing Liao
119771 (F)	8601	457m <sup>2</sup> + 34dm <sup>2</sup>	Zhaoqing Liao / Wandan Liang
Total 3,309m <sup>2</sup> + 95dm <sup>2</sup>			

VERIFICACIÓN EN CAMPO:

Se realizó recorrido por el polígono del proyecto a impactar observando lo siguiente:



**Imagen 1 y 2.** Estación de combustible Terpel existente, que será remodelada o adecuada, con la instalación de 2 canopy, 3 surtidoras de combustible, 9 estacionamientos adicionales, entre otras actividades. En sus alrededores existente comercios y supermercados, es un área que cuenta con todos los servicios básicos (agua, luz, transporte, internet).

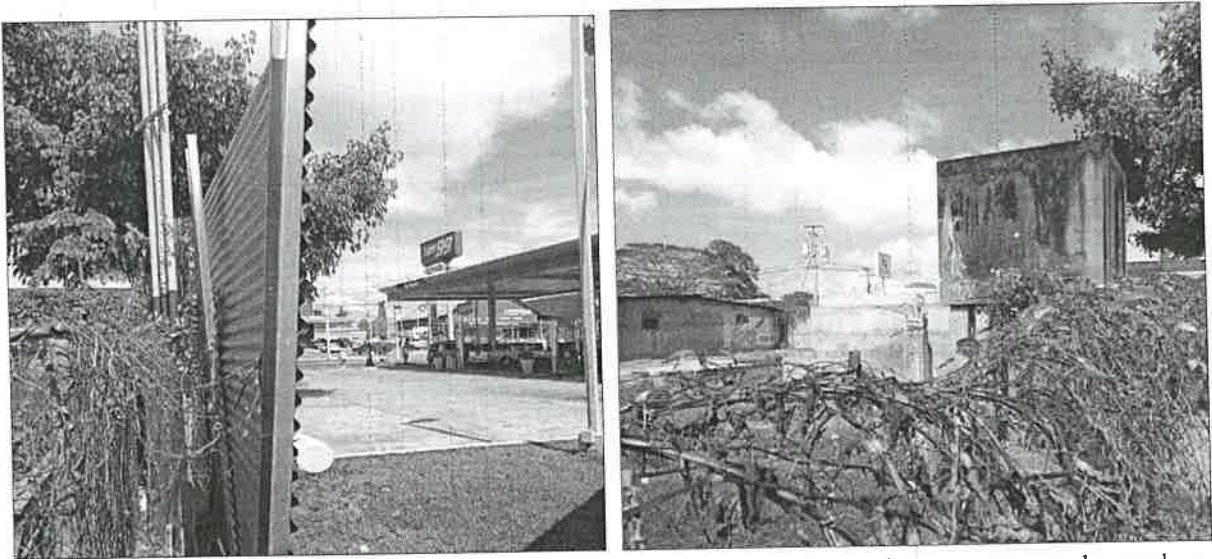

**Imagen 3 y 4.** Área dentro del polígono donde se desarrollará el proyecto, en la cual se observan infraestructuras existentes en abandono, que serán demolidas para la remodelación de la estación de combustible. Es un área intervenida, por lo tanto, la vegetación es escasa, con parches de gramíneas y árboles dispersos como ceibo y guarumo. Su topografía es completamente plana, y no existe cuerpo de agua superficial dentro del terreno.

**V. AMPLIACIONES SOLICITADAS Y SU JUSTIFICACIÓN:**

Se deja constancia que no se requiere ninguna información aclaratoria respecto al componente físico/biológico del proyecto descrito en el EsIA, Categoría I.

**VI. CONSIDERACIONES FINALES:**

En cuanto al componente físico/biológico del área del proyecto se considera que lo visto en campo concuerda con lo descrito en el EsIA, Categoría I.

**EVALUADO POR:**

  
**LICENCIADA YOHANA CASTILLO**  
Técnica Evaluadora de Sección de EsIA  
Dirección Regional de Panamá Oeste  
MINISTERIO DE AMBIENTE

**REVISADO POR:**

  
**CONSEJO TÉCNICO NACIONAL  
DE AGRICULTURA  
JEAN C. PEÑALOZA P.  
TÉCNICO EN CIENCIAS  
FORESTALES  
IDONEIDAD 7-2012 \***  
  
**TÉCNICO JEAN C. PEÑALOZA**  
Jefe de Sección de Evaluación de EsIA  
Dirección Regional de Panamá Oeste  
MINISTERIO DE AMBIENTE

**Vo. Bo.**

  
**LICENCIADO EDUARDO ARAÚZ**  
Director Regional  
Dirección Regional de Panamá Oeste  
MINISTERIO DE AMBIENTE

