

MAPA DE UBICACIÓN GEOGRÁFICA

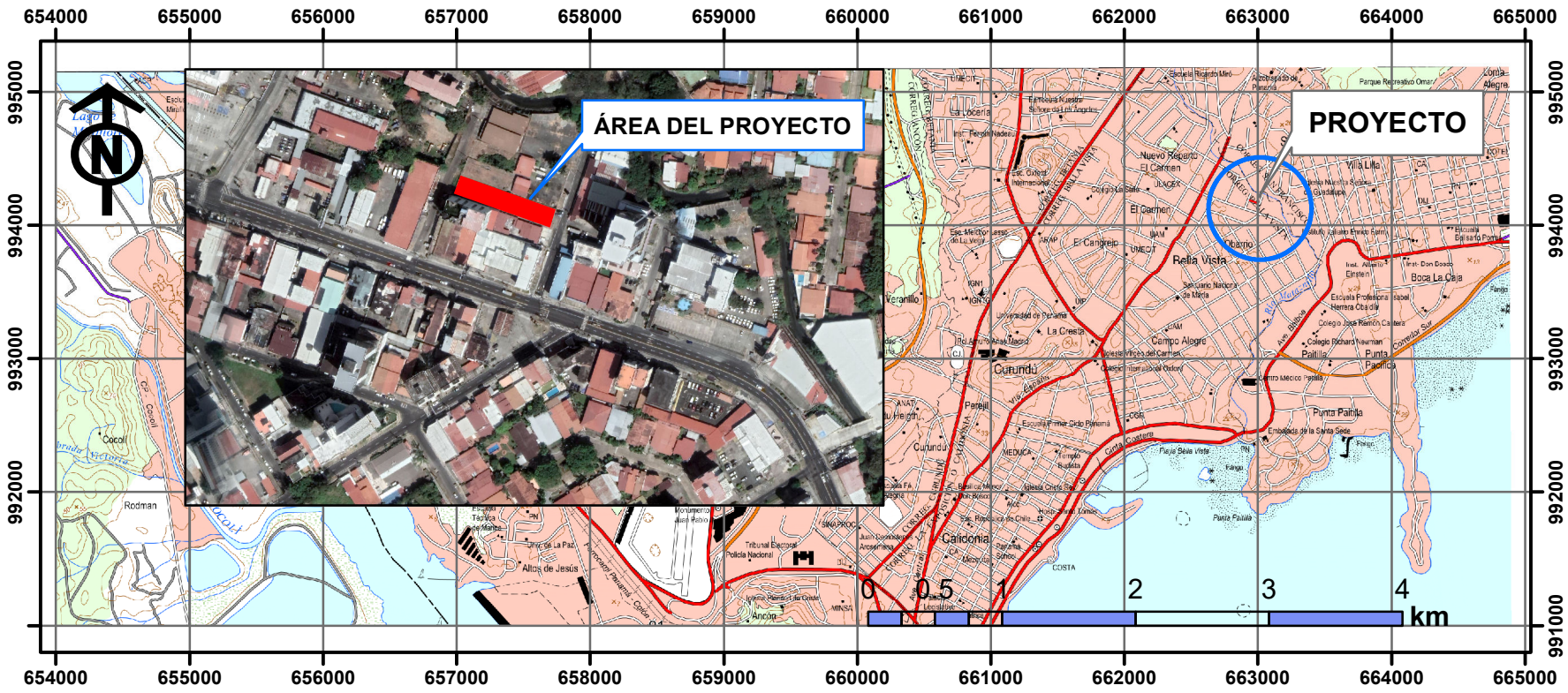

LOCALIZACIÓN REGIONAL



LEYENDA



Proyecto

REFERENCIA

Mapa No 4242 I NE

Instituto Geográfico Nacional
"Tommy Guardia"

Estudio de Impacto Ambiental Categoría I

Proyecto:

GARITA Y ESTACIONAMIENTO

Promotor:

**INMOBILIARIA METROCREDIT, NÚMERO DOS, S.A.
INMOBILIARIA METROCREDIT, NÚMERO TRES, S.A.**

Ubicación Geográfica:

**Sector de Obarrio, entre calle Alajuela y calle Gamboa,
Corregimiento de Bella Vista,
Distrito de Panamá y Provincia de Panamá**

ESCALA

1:50,000

Datum:

WGS 1984 ZONA 17N

ENERO 2024