

MINISTERIO DE AMBIENTE
DIRECCION DE INFORMACION AMBIENTAL

Tel. 500-0855 – Ext. 6715/6047

GEOMATICA-EIA-CAT I-1001-2023



De: **Alex O. De Gracia C.**
Jefe del Departamento de Geomática

Fecha de solicitud: **14 DE DICIEMBRE DE 2023**

Proyecto: **“ESTUDIOS, DISEÑOS, PLANOS, CONSTRUCCION Y EQUIPAMIENTO DEL CENTRO REGIONAL UNIVERSITARIO DE PANAMÁ OESTE (MATERIAL Y MANO DE OBRA)”**

Categoría: I
Provincia: **PANAMÁ**
Distrito: **LA CHORRERA**
Corregimiento: **BARRIO COLÓN**

Técnico Evaluador solicitante: **Yohana Castillo**
Dirección Regional de: **PANAMÁ METRO**
Oeste

Observaciones (hallazgos o información que se debe aclarar):

En respuesta a la solicitud del día 14 de diciembre de 2023, vía correo electrónico, donde se solicita generar una cartografía que permita determinar la ubicación del proyecto de Estudio de Impacto Ambiental, categoría I, denominado **ESTUDIOS, DISEÑOS, PLANOS, CONSTRUCCION Y EQUIPAMIENTO DEL CENTRO REGIONAL UNIVERSITARIO DE PANAMÁ OESTE (MATERIAL Y MANO DE OBRA)**, le informamos lo siguiente:

Con los datos proporcionados se generó un polígono (**2,480.86 m²**). El mismo se ubica fuera de los límites del Sistema Nacional de Áreas Protegidas

De acuerdo a la Cobertura Boscosa y Uso del Suelo 2012, el polígono se ubica 100% en la categoría de “**Área poblada**”; y según la Capacidad Agrológica se ubica en el tipo **III** (Arable, severas limitaciones en la selección de las plantas, requiere conservación especial o ambas cosas.).

Técnico responsable: **Amarilis Yudith Tugrí**
Fecha de respuesta: **21 DE DICIEMBRE DE 2023**

Adj: Mapa

REPÚBLICA DE PANAMÁ
GOBIERNO NACIONAL

MINISTERIO DE AMBIENTE

CORREGIMIENTO DE BARRIO COLÓN, DISTRITO DE LA CHORRERA,
PROVINCIA DE PANAMÁ - PROYECTO ESTUDIOS, DISEÑOS, PLANOS,
CONSTRUCCION Y EQUIPAMIENTO DEL CENTRO REGIONAL
UNIVERSITARIO DE PANAMÁ OESTE (MATERIAL Y MANO DE OBRA)

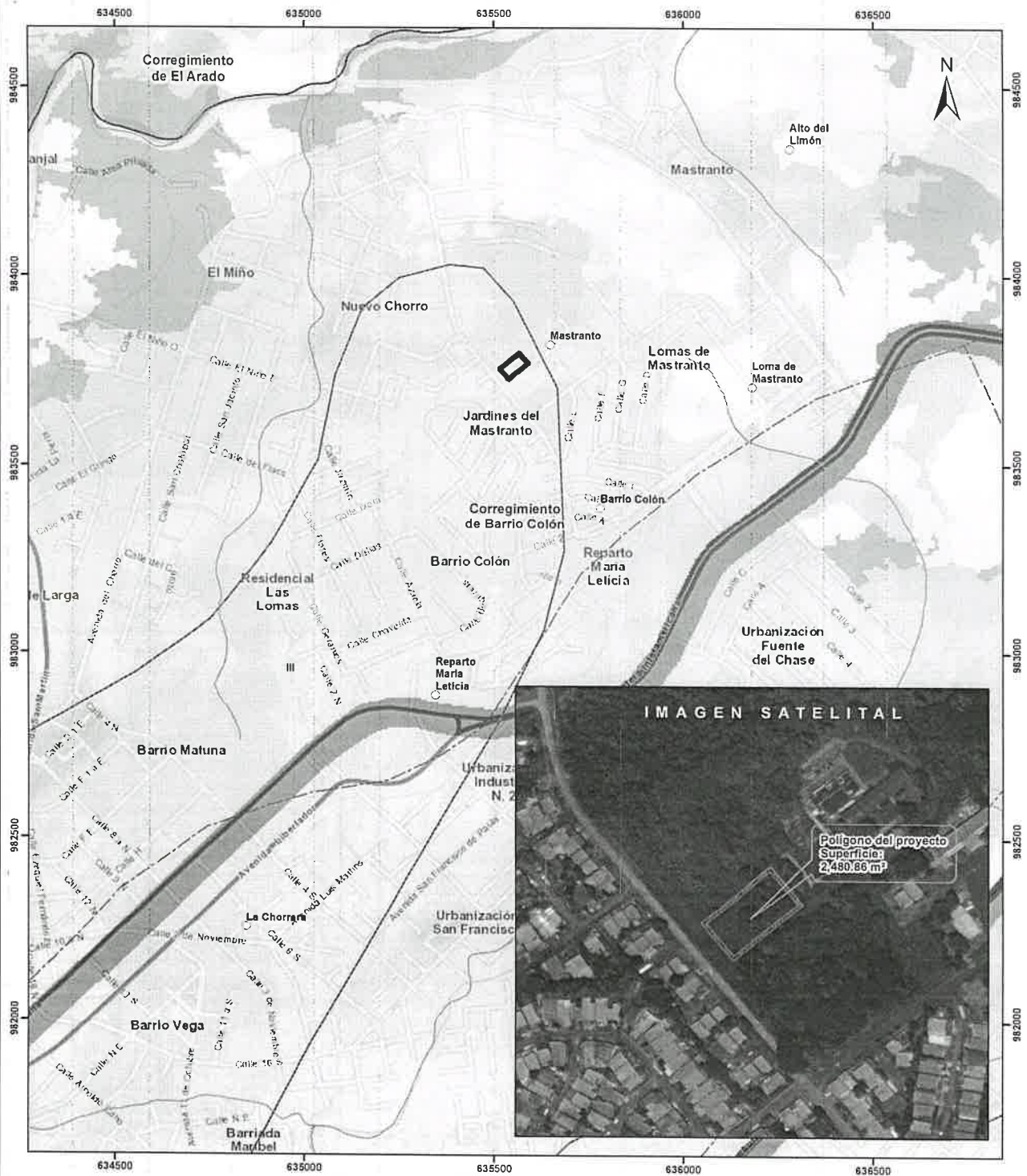

Escala 1:10,000
0.5 0.25 0 km



- LEYENDA**
- Lugares Poblados
 - Drenaje
 - - - Red Vial
 - ▭ Polígono del proyecto
 - ▭ Cuenca hidrográfica
 - ▭ Límite de Corregimientos
 - ▭ Límite de Capacidad Agrológica
 - Cobertura Boscosa y Uso del Suelo 2012
 - ▭ Bosque latifoliado mixto secundario
 - ▭ Infraestructura
 - ▭ Pasto
 - ▭ Rastrojo y vegetación arbustiva
 - ▭ Superficie de agua
 - ▭ Vegetación herbácea
 - ▭ Área poblada

Notas:

1. El polígono del proyecto se dibujó en base a las coordenadas proporcionadas.
2. El proyecto se ubica fuera de los límites del SINAP.
3. El proyecto se ubica en la cuenca hidrográfica No 140 (Río Calimío).

Capacidad Agrológica

III Arable, severas limitaciones en la selección de las plantas, requiere conservación especial o ambas cosas.

Sistema de Referencia Espacial:
Sistema Geodésico Mundial de 1984
Proyección Universal Transversal de Mercator
Zona 17 Norte

Ministerio de Ambiente
Dirección de Información Ambiental
Departamento de Geomática

Fuente:
- Instituto Nacional de Estadística y Censo
- Ministerio de Ambiente
- Imagen ESRI
- Expediente: DRPD-IF-139-2023