

MINISTERIO DE AMBIENTE  
DIRECCION DE INFORMACION AMBIENTAL

Tel. 500-0855 – Ext. 6715/6047

GEOMATICA-EIA-CAT I-0004-2024



De: **Alex O. De Gracia C.**  
Jefe del Departamento de Geomática

Fecha de solicitud: **28 DE DICIEMBRE DE 2023**

Proyecto: **“GALERA TIPO DEPÓSITO”**

Categoría: **I** Técnico Evaluador solicitante: **HILARIO RODRIGUEZ**  
Provincia: **PANAMÁ OESTE** Dirección Regional de: **PANAMÁ OESTE**  
Distrito: **LA CHORRERA**  
Corregimiento: **BARRIO BALBOA**

**Observaciones (hallazgos o información que se debe aclarar):**

En respuesta a la solicitud del día 28 de diciembre del 2023, vía correo electrónico, donde se solicita generar una cartografía que permita determinar la ubicación del proyecto de Estudio de Impacto Ambiental, categoría I, denominado **GALERA TIPO DEPÓSITO**, le informamos lo siguiente:

Con los datos proporcionados se generó un polígono (**2,590.5 m<sup>2</sup>**). El mismo se ubica fuera de los límites del Sistema Nacional de Áreas Protegidas

De acuerdo a la Cobertura Boscosa y Uso del Suelo 2012, el polígono se ubica 100% en la categoría de “**Área poblada**”; y según la Capacidad Agrológica se ubica en el tipo IV (Arable, muy severas limitaciones en la selección de plantas, requiere un manejo muy cuidadoso o ambas cosas).

Técnico responsable: **Amarilis Yudith Tugrí**  
Fecha de respuesta: **02 DE ENERO DE 2024**

Adj: Mapa  
aodgc/at

CC: Departamento de Geomática.

REPÚBLICA DE PANAMÁ  
GOBIERNO NACIONAL

MINISTERIO DE AMBIENTE

# CORREGIMIENTO DE BARRIO BALBOA, DISTRITO DE LA CHORRERA, PROVINCIA DE PANAMÁ OESTE PROYECTO GALERA TIPO DEPÓSITO

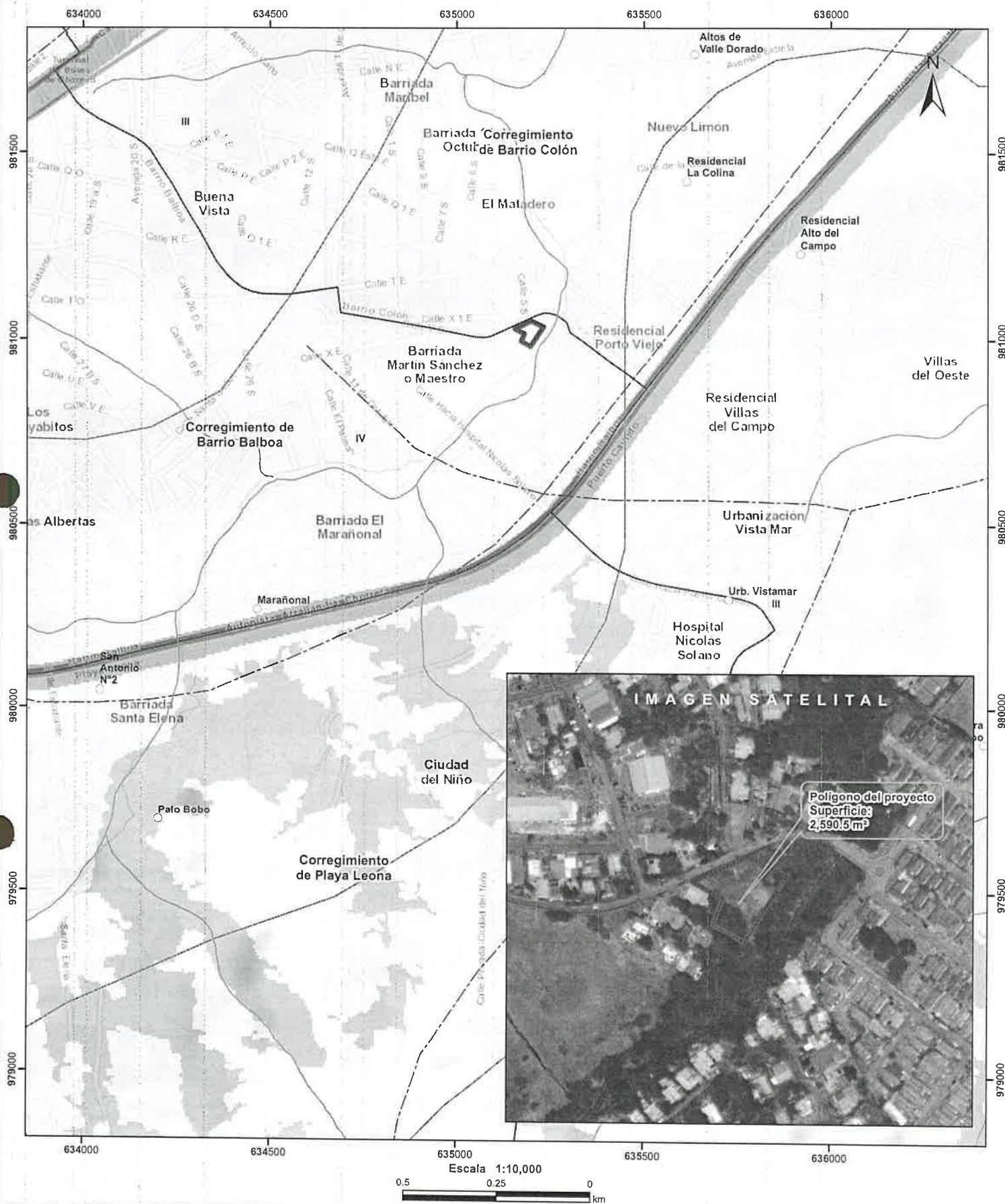

- Lugares Poblados
- Drenaje
- Red Vial
- Polígono del proyecto
- Cuenca hidrográfica
- Límite de Corregimientos
- Límite de Capacidad Agrológica

- LEYENDA**
- Cobertura Boscosa y Uso del Suelo 2012**
- Bosque latifoliado mixto secundario
  - Infraestructura
  - Pasto
  - Rastrojo y vegetación arbustiva
  - Área poblada

- Notas:**
1. El polígono del proyecto se dibujó en base a las coordenadas proporcionadas.
  2. El proyecto se ubica fuera de los límites del SINAP.
  3. El proyecto se ubica en la cuenca hidrográfica No 140 (Río Caimito).

**Capacidad Agrológica**

Arable, muy severas limitaciones en la selección de plantas, requiere un manejo muy cuidadoso o ambas cosas.

**Sistema de Referencia Espacial:**  
Sistema Geodésico Mundial de 1984  
Proyección Universal Transversal de Mercator  
Zona 17 Norte

**Ministerio de Ambiente**  
Dirección de Información Ambiental  
Departamento de Geomática

**Fuente:**

- Instituto Nacional de Estadística y Censo
- Ministerio de Ambiente
- Imagen ESRI
- Expediente: DRPO-IF-146-2023