

MINISTERIO DE AMBIENTE
DIRECCION DE INFORMACION AMBIENTAL
Tel. 500-0855 – Ext. 6811/6048

GEOMATICA-EIA-CAT I-0514-2024

De:



Alex O. De Gracia C.
Director de Información Ambiental

Fecha de solicitud: 20 DE AGOSTO DE 2024

Proyecto: “CENTRO COMERCIAL PLAZA XTRA ARRAIJÁN”

Categoría: I

Provincia: PANAMÁ OESTE

Distrito: ARRAIJÁN

Corregimiento: BURUNGA

Técnico Evaluador solicitante: YOHANA CASTILLO

Dirección Regional de: PANAMÁ OESTE

Observaciones (hallazgos o información que se debe aclarar):

En respuesta a la solicitud del día 20 de agosto de 2024, vía correo electrónico, donde se solicita generar una cartografía que permita determinar la ubicación del proyecto de Estudio de Impacto Ambiental, categoría I, denominado **CENTRO COMERCIAL PLAZA XTRA ARRAIJÁN**, le informamos lo siguiente:

Con los datos proporcionados se generó un polígono (2ha+ 0,750.86 m²). El mismo se ubica fuera de los límites del Sistema Nacional de Áreas Protegidas

De acuerdo a la Cobertura Boscosa y Uso del Suelo 2012, el polígono se ubica 100% en la categoría de “Área poblada”; y según la Capacidad Agrológica se ubica en el tipo VI (No arable, con limitaciones severas, aptas para pastos, bosques, tierras de reservas).

Técnico responsable: **Amarilis Yudith Tugrí**

Fecha de respuesta: 26 DE AGOSTO DE 2024

Adj; Mapa
aodgc/at

CC: Departamento de Geomática.

CORREGIMIENTO DE BURUNGA, DISTRITO DE
ARRAIJÁN, PROVINCIA DE PANAMÁ OESTE- PROYECTO
CENTRO COMERCIAL PLAZA XTRA ARAIJÁN

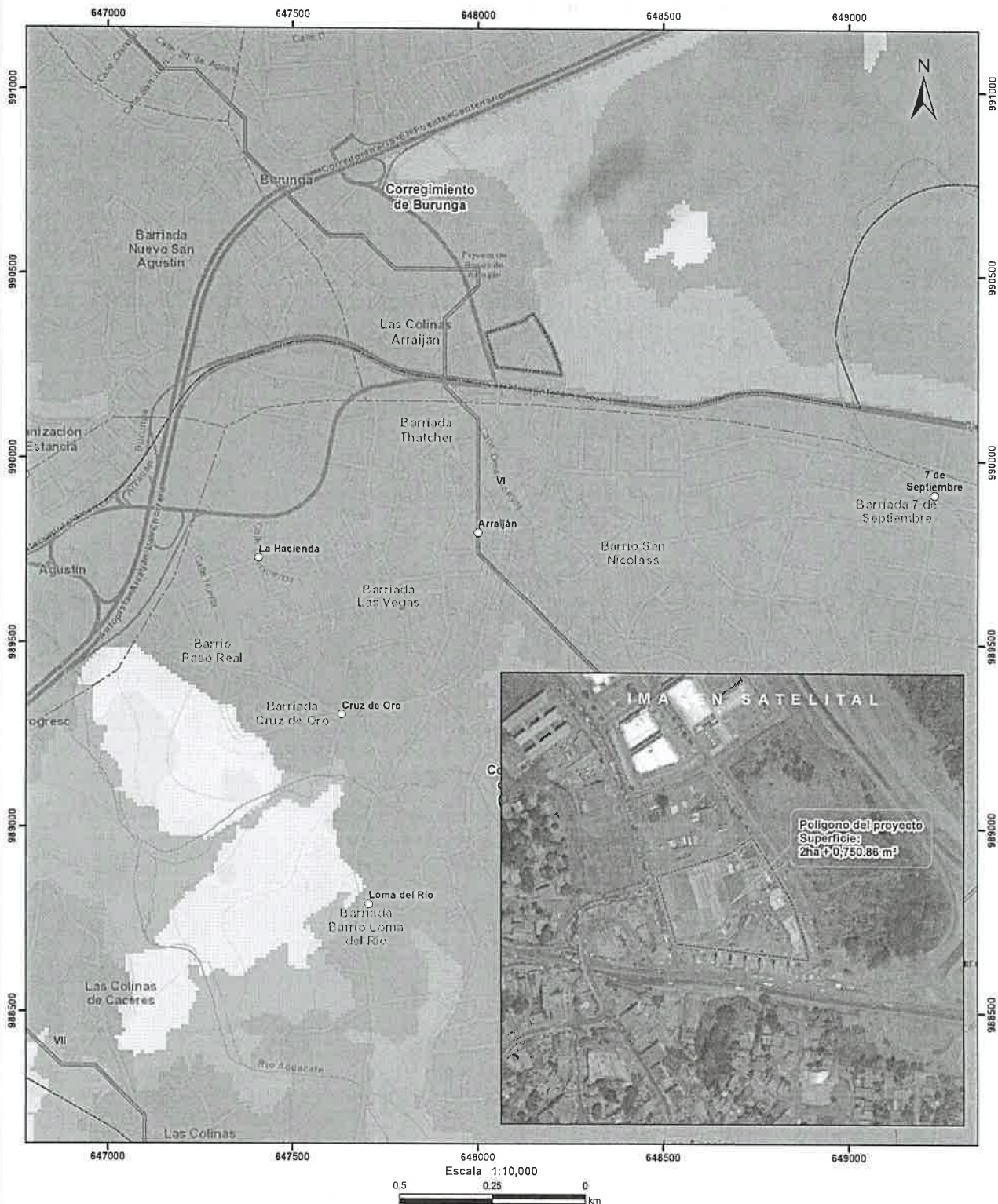

- LEYENDA**
- Lugares Poblados
 - Drenaje
 - - - Red Vial
 - ▭ Polígono del proyecto
 - ▭ Cuenca hidrográfica
 - ▭ Límite de Corregimientos
 - ▭ Límite de Capacidad Agrológica
 - Cobertura Boscosa y Uso de Suelo 2021
 - Aforamiento rocoso y tierra desnuda
 - Bosque latifoliado mixto maduro
 - Bosque latifoliado mixto secundario
 - Infraestructura
 - Pasto
 - Vegetación herbácea
 - Área poblada

- Notas:**
- 1.El polígono del proyecto se dibujó en base a las coordenadas proporcionadas.
 2. El proyecto se ubica fuera de los límites del SINAP.
 3. El proyecto se ubica en la cuenca hidrográfica No.00 (Río).

Capacidad Agrológica

VI No arable, con limitaciones severas, aptas para pastos, bosques, tierras de reservas,

Sistema de Referencia Espacial:
Sistema Geodésico Mundial de 1984
Proyección Universal Transversal de Mercator
Zona 17 Norte

Ministerio de Ambiente
Dirección de Información Ambiental
Departamento de Geomática

Fuente:
- Instituto Nacional de Estadística y Censo
- Ministerio de Ambiente
- Imagen ESRI
- Expediente: DRPO-IF-081-2024