

MINISTERIO DE AMBIENTE
DIRECCION DE INFORMACION AMBIENTAL

Tel. 500-0855 – Ext. 6715/6047

GEOMATICA-EIA-CAT I-0626-2023

De: **Alex O. De Gracia C.**
Jefe del Departamento de Geomática

Fecha de solicitud: **24 DE ABRIL DE 2023**

Proyecto: **“PH VERONA NORTE”**

Categoría: **I**

Provincia: **PANAMÁ OESTE**

Distrito: **ARRAIJÁN**

Corregimiento: **JUAN DEMOSTENES AROSEMENA**

Técnico Evaluador solicitante: **Yohana Castillo**

Dirección Regional de: **PANAMÁ OESTE**

Observaciones (hallazgos o información que se debe aclarar):

En respuesta a la solicitud del día 24 de abril de 2023, vía correo electrónico, donde se solicita generar una cartografía que permita determinar la ubicación del proyecto de Estudio de Impacto Ambiental, categoría I, denominado **PH VERONA NORTE**, le informamos lo siguiente:

Con los datos proporcionados se generó un polígono (**7ha + 5,905.07 m²**). El mismo se ubica fuera de los límites del Sistema Nacional de Áreas Protegidas

De acuerdo a la Cobertura Boscosa y Uso del Suelo 2012, el polígono se ubica en las categorías de “Área poblada”, “Pasto” y “Rastrojo y vegetación arbustiva”; y según la Capacidad Agrológica se ubica en el tipo IV (No arable, con limitaciones severas, aptas para pastos, bosques, tierras de reservas).

Técnico responsable: **Amarilis Yudith Tugrí**

Fecha de respuesta: **11 DE MAYO DE 2023**

Adj: Mapa
aodgc/at

CC: Departamento de Geomática.

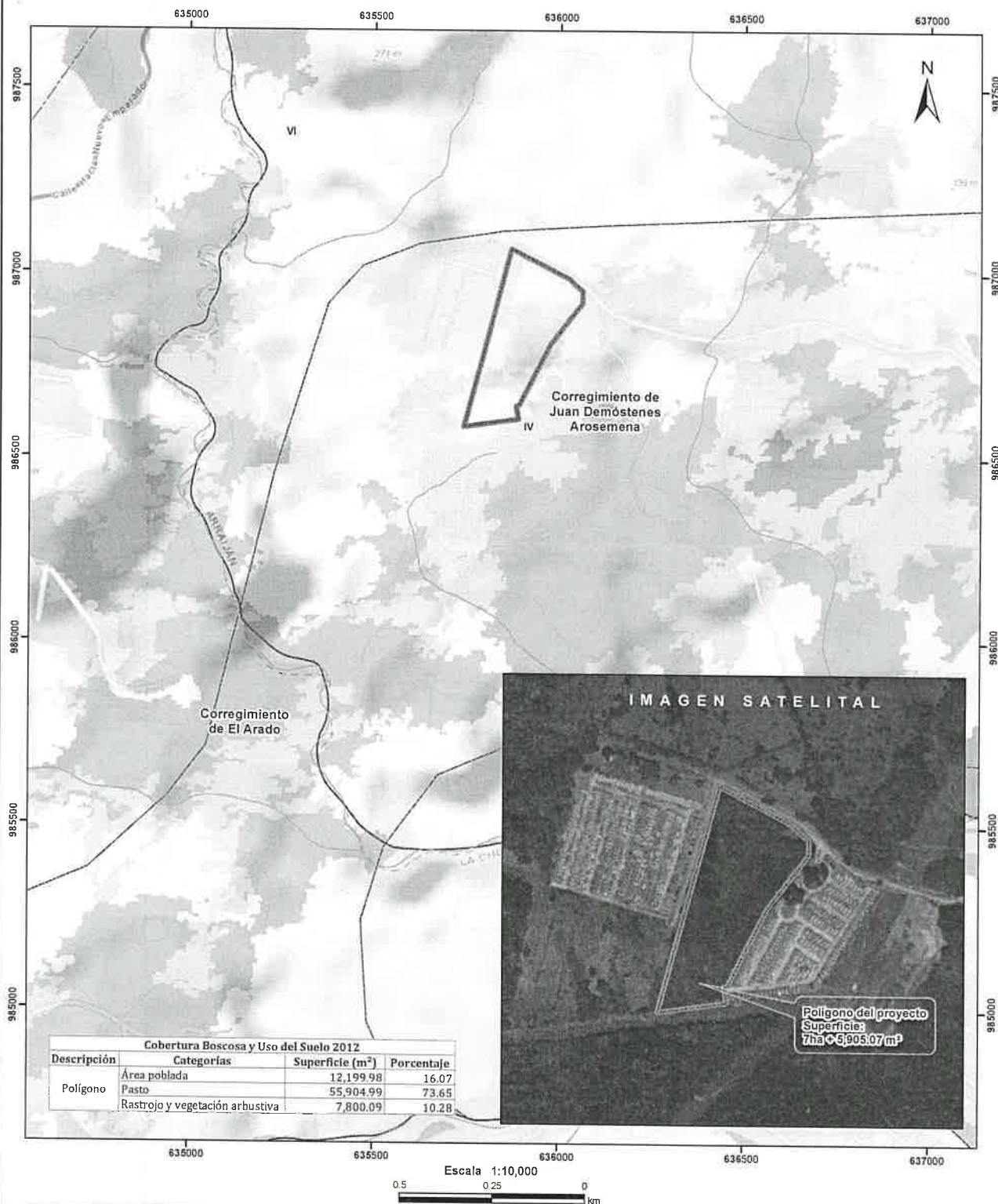

- Drenaje
- - - Red Vial
- ▭ Polígono del proyecto
- ▭ Cuenca hidrográfica
- ▭ Límite de Corregimientos
- ▭ Límite de Capacidad Agrológica

- LEYENDA**
- Cobertura y Uso del Suelo 2012**
- ▭ Bosque latifoliado mixto maduro
 - ▭ Bosque latifoliado mixto secundario
 - ▭ Pasto
 - ▭ Rastrojo y vegetación arbustiva
 - ▭ Superficie de agua
 - ▭ Vegetación herbácea
 - ▭ Área poblada

- Notas:**
1. El polígono del proyecto se dibujó en base a las coordenadas proporcionadas.
 2. El proyecto se ubica fuera de los límites del SINAP.
 3. El proyecto se ubica en la cuenca hidrográfica No. 140 (Río Caimito).
- Capacidad Agrológica**
- IV** Arable, muy severas limitaciones en la selección de plantas, requiere un manejo muy cuidadoso o ambas cosas.

Sistema de Referencia Espacial:
Sistema Geodésico Mundial de 1984
Proyección Universal Transversal de Mercator
Zona 17 Norte

Ministerio de Ambiente
Dirección de Información Ambiental
Departamento de Geomática

Fuente:
- Instituto Nacional de Estadística y Censo
- Ministerio de Ambiente
- Imagen ESRI
- Expediente DRPO-IF-062-2023