

MINISTERIO DE AMBIENTE
DIRECCION DE INFORMACION AMBIENTAL

Tel. 500-0855 – Ext. 6715/6047

GEOMATICA-EIA-CAT I-0648-2023



De: **Alex O. De Gracia C.**
Jefe del Departamento de Geomática

Fecha de solicitud: 03 DE MAYO DE 2023

Proyecto: **“CONSTRUCCIÓN DEL TEMPLO PARA LA IGLESIA
BAUTISTA DE NUEVO CHORRILLO”**

Categoría: I Técnico Evaluador solicitante: **YOHANA CASTILLO**
Provincia: **PANAMÁ OESTE** Dirección Regional de: **PANAMÁ OESTE**
Distrito: **ARRAIJÁN**
Corregimiento: **JUAN DEMOSTENES AROSEMENA**

Observaciones (hallazgos o información que se debe aclarar):

En respuesta a la solicitud del día 03 de mayo del 2023, vía correo electrónico, donde se solicita generar una cartografía que permita determinar la ubicación del proyecto de Estudio de Impacto Ambiental, categoría I, denominado **“CONSTRUCCIÓN DEL TEMPLO PARA LA IGLESIA BAUTISTA DE NUEVO CHORRILLO”**, le informamos lo siguiente:

Con los datos proporcionados se generó un polígono (**1,596.71 m²**). El mismo se ubica fuera de los límites del Sistema Nacional de Áreas Protegidas. Se hace la observación que dentro del polígono se ubica una quebrada nombrada **“Polonia”** afluente de río principal el **“Río Caimito”**.

De acuerdo a la Cobertura Boscosa y Uso del Suelo 2012, el polígono se ubica en las categorías de **“Vegetación herbácea”** y **“Área poblada”**; y según la Capacidad Agrológica se ubica en el tipo **IV** (Arable, muy severas limitaciones en la selección de plantas, requiere un manejo muy cuidadoso o ambas cosas).

Técnico responsable: **Amarilis Yudith Tugrí**
Fecha de respuesta: **22 DE MAYO DEL 2023**

Adj: Mapa
aodgc/at

CC: Departamento de Geomática.

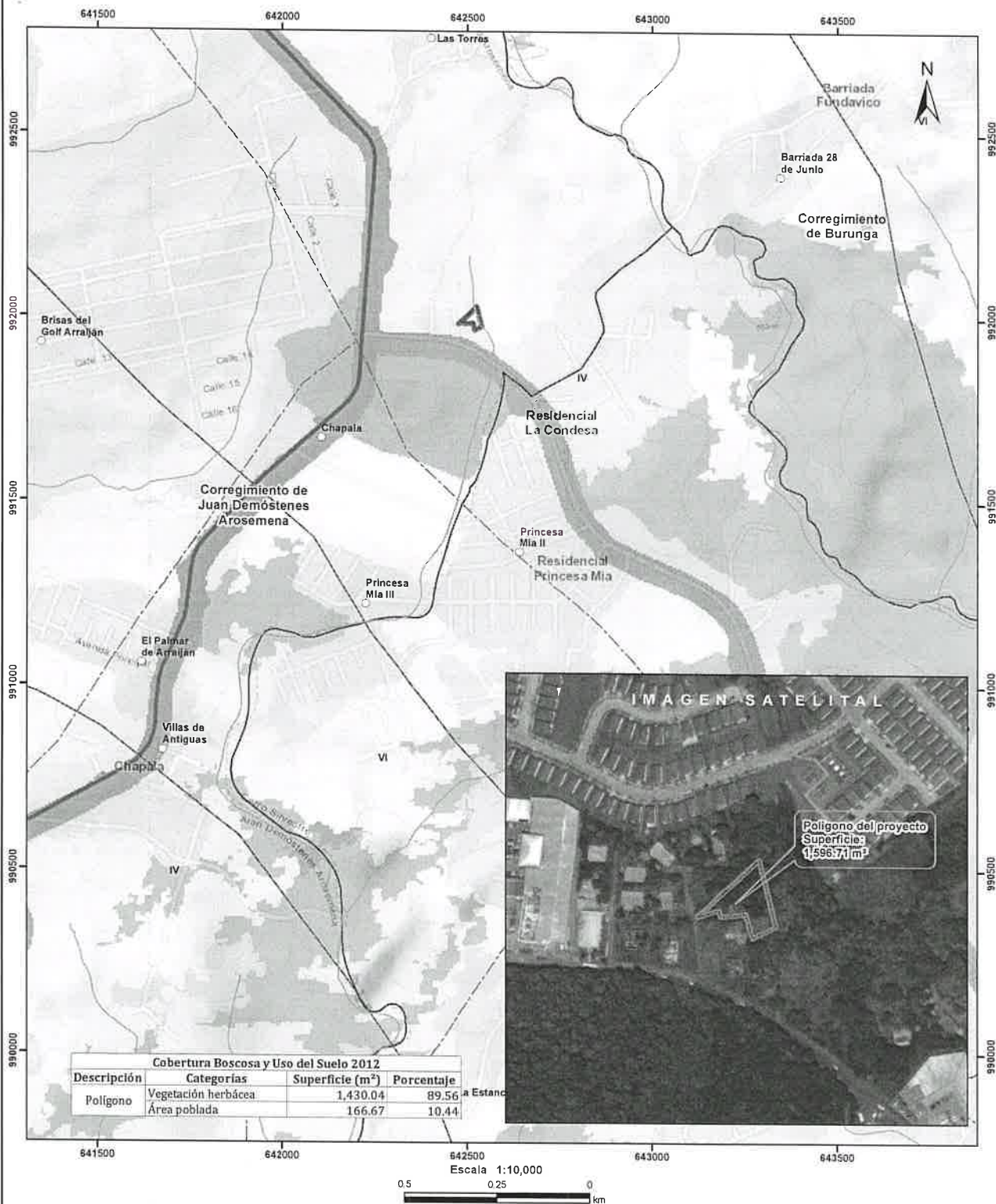

- Lugares Poblados
- Drenaje
- Red Vial
- polígono del proyecto
- Cuenca hidrográfica
- Limite de Corregimientos
- Limite de Capacidad Agroológica
- Cobertura y Uso del Suelo 2012
- Bosque latifoliado mixto maduro

LEYENDA

- Bosque latifoliado mixto secundario
- Bosque plantado de latifoliadas
- Infraestructura
- Pasto
- Rastrojo y vegetación arbustiva
- Vegetación herbácea
- Área poblada

Notas:

1. El polígono del proyecto se dibujó en base a las coordenadas proporcionadas.
2. El proyecto se ubica fuera de los límites del SINAP.
3. El proyecto se ubica en la cuenca hidrográfica No. 140 (Río Cairmito).

Capacidad Agroológica

- Arable, muy severas limitaciones en la selección de plantas, requiere un manejo muy cuidadoso o ambas cosas.

Sistema de Referencia Espacial:
Sistema Geodésico Mundial de 1984
Proyección Universal Transversal de Mercator
Zona 17 Norte

Ministerio de Ambiente
Dirección de Información Ambiental
Departamento de Geomática

Fuente:
- Instituto Nacional de Estadística y Censo
- Ministerio de Ambiente
- Imagen ESRI
- Expediente: DRPO-IF-088-2023