

MINISTERIO DE AMBIENTE  
DIRECCION DE INFORMACION AMBIENTAL

Tel. 500-0855 – Ext. 6715/6047

GEOMATICA-EIA-CAT I-0737-2023

De: **Alex O. De Gracia C.**  
Jefe del Departamento de Geomática

Fecha de solicitud: **03 DE JULIO DE 2023**

Proyecto: **“CONSTRUCCION DEL TEMPLO PARA LA IGLESIA  
BAUTISTA DE NUEVO CHORRILLO”**

Categoría: **I**

Provincia: **PANAMÁ OESTE**

Distrito: **ARRAIJÁN**

Corregimiento: **JUAN DEMOSTENES AROSEMENA**

Técnico Evaluador solicitante: **Yohana castillo**

Dirección Regional de: **PANAMÁ OESTE**

**Observaciones (hallazgos o información que se debe aclarar):**

En respuesta a la solicitud del día 03 de julio del 2023, vía correo electrónico, donde se solicita generar una cartografía que permita determinar la ubicación del proyecto de Estudio de Impacto Ambiental, categoría I, denominado **“CONSTRUCCION DEL TEMPLO PARA LA IGLESIA BAUTISTA DE NUEVO CHORRILLO”**, le informamos lo siguiente:

Con los datos proporcionados se generó un polígono con una superficie de **0ha+3,009.43 m²**. El mismo se ubica fuera de los límites del Sistema Nacional de Áreas Protegidas.

De acuerdo a la Cobertura Boscosa y Uso del Suelo 2012, se ubica en la categoría de **“Vegetación herbácea”** y **“Área poblada”**; y según la Capacidad Agrológica se ubica en el tipo IV (Arable, muy severas limitaciones en la selección de plantas, requiere un manejo muy cuidadoso o ambas cosas).

Técnico responsable: **Amarilis Yudith Tugrí**

Fecha de respuesta: **10 DE JULIO DEL 2023**

Adj: Mapa  
aodgc/at

CC: Departamento de Geomática.

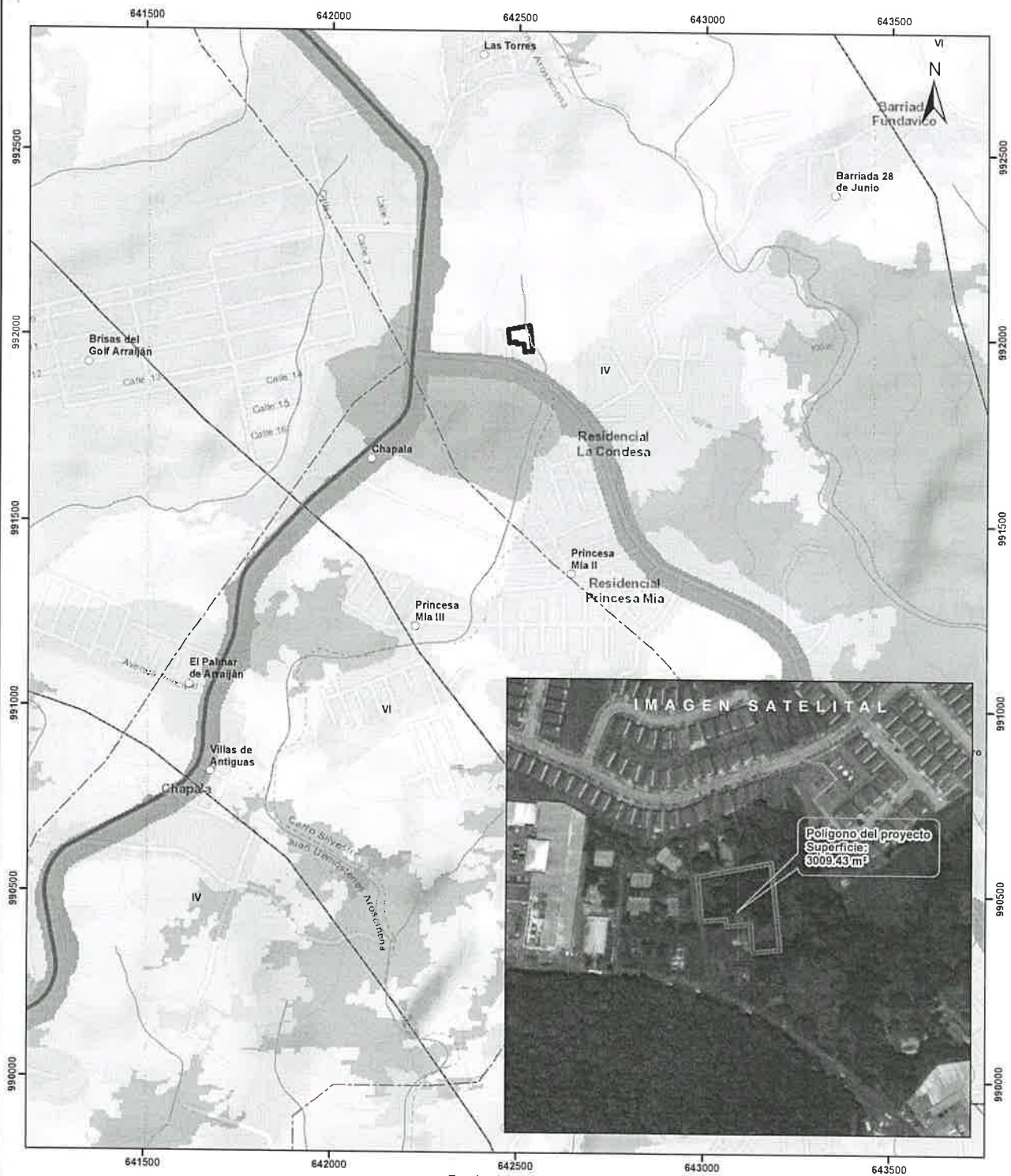

Escala 1:10,000  
0.5 0.25 0 km



- Lugares Poblados
  - Drenaje
  - Red Vial
  - Polígono del proyecto
  - Cuenca hidrográfica
  - Limite de Capacidad Agrológica
- Cobertura y Uso del Suelo 2012**
- Bosque latifoliado mixto maduro

#### LEYENDA

- Bosque latifoliado mixto secundario
- Bosque plantado de latifoliadas
- Infraestructura
- Pasto
- Rastrojo y vegetación arbustiva
- Vegetación herbácea
- Área poblada

- Notas:**
1. El polígono del proyecto se dibujó en base a las coordenadas proporcionadas.
  2. El proyecto se ubica fuera de los límites del SINAP.
  3. El proyecto se ubica en la cuenca hidrográfica No 140 (Rio Caimito).

#### Capacidad Agrológica

- IV Arable, muy severas limitaciones en la selección de plantas, requiere un manejo muy cuidadoso o ambas cosas.

**Sistema de Referencia Espacial:**  
Sistema Geodésico Mundial de 1984  
Proyección Universal Transversal de Mercator  
Zona 17 Norte

**Ministerio de Ambiente**  
Dirección de Información Ambiental  
Departamento de Geomática

**Fuente:**  
- Instituto Nacional de Estadística y Censo  
- Ministerio de Ambiente  
- Imagen ESRI