

MINISTERIO DE AMBIENTE
DIRECCION DE INFORMACION AMBIENTAL

Tel. 500-0855 – Ext. 6715/6047

GEOMATICA-EIA-CAT I-0635-2023



De: **Alex O. De Gracia C.**
Jefe del Departamento de Geomática

Fecha de solicitud: 02 DE MAYO DE 2023

Proyecto: “PH PALERMO”

Categoría: I

Provincia: PANAMÁ OESTE

Distrito: ARRAIJÁN

Corregimiento: JUAN DEMOSTENES AROSEMENA

Técnico Evaluador solicitante: Yohana Castillo

Dirección Regional de: PANAMÁ OESTE

Observaciones (hallazgos o información que se debe aclarar):

En respuesta a la solicitud del día 02 de mayo de 2023, vía correo electrónico, donde se solicita generar una cartografía que permita determinar la ubicación del proyecto de Estudio de Impacto Ambiental, categoría I, denominado **PH PALERMO**, le informamos lo siguiente:

Con los datos proporcionados se generó un polígono (**8ha + 5,673.9 m²**). El mismo se ubica fuera de los límites del Sistema Nacional de Áreas Protegidas

De acuerdo a la Cobertura Boscosa y Uso del Suelo 2012, el polígono se ubica en las categorías de “Área poblada”, “Pasto”, “Rastrojo y vegetación arbustiva”; y según la Capacidad Agrológica se ubica en el tipo **IV** (Arable, muy severas limitaciones en la selección de plantas, requiere un manejo muy cuidadoso o ambas cosas) y **VI** (No arable, con limitaciones severas, aptas para pastos, bosques, tierras de reservas.)

Técnico responsable: **Amarilis Yudith Tugrí**

Fecha de respuesta: 16 DE MAYO DE 2023

Adj: Mapa
aodgc/at

CC: Departamento de Geomática.

MINISTERIO DE AMBIENTE

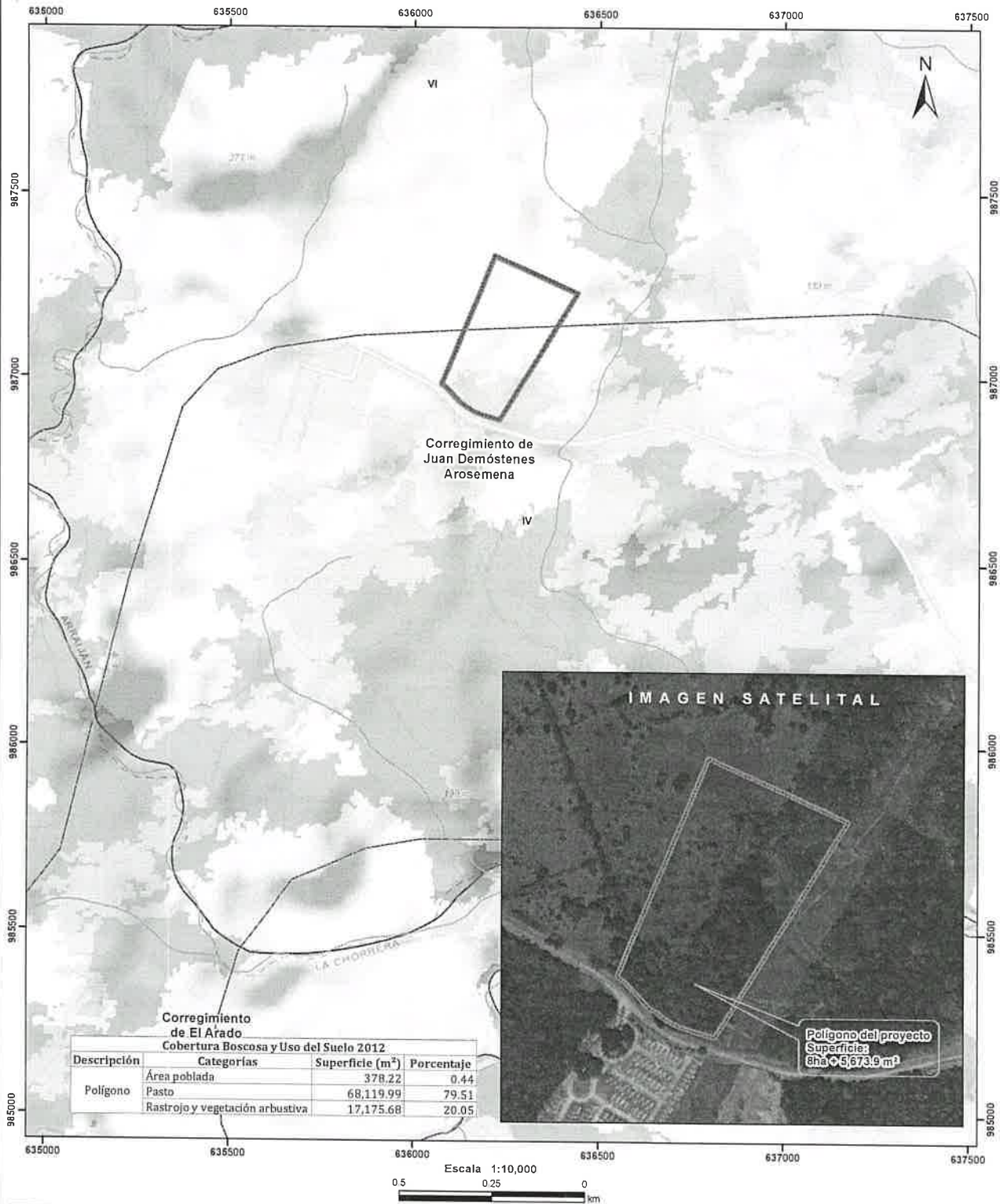

- Drenaje
- Póligono del proyecto
- Cuenca hidrográfica
- Límite de Corregimientos
- Límite de Capacidad Agrológica
- Cobertura y Uso del Suelo 2012**
- Bosque latifoliado mixto maduro

LEYENDA

- Bosque latifoliado mixto secundario
- Bosque plantado de latifoliadas
- Pasto
- Rastrojo y vegetación arbustiva
- Superficie de agua
- Vegetación herbácea
- Área poblada

- Notas:**
- 1 El póligono del proyecto se dibujó en base a las coordenadas proporcionadas.
 - 2 El proyecto se ubica fuera de los límites del SINAP.
 - 3 El proyecto se ubica en la cuenca hidrográfica No 140 (Río Cairito).
- Capacidad Agrológica**
- IV** Arable, muy severas limitaciones en la selección de plantas, requiere un manejo muy cuidadoso o ambas cosas.
- VI** No arable, con limitaciones severas, aptas para pastos, bosques, tierras de reservas.

Sistema de Referencia Espacial:
Sistema Geodésico Mundial de 1984
Proyección Universal Transversal de Mercator
Zona 17 Norte

Ministerio de Ambiente
Dirección de Información Ambiental
Departamento de Geomática

Fuente:
- Instituto Nacional de Estadística y Censo
- Ministerio de Ambiente
- Imagen ESRI
- Expediente DRPO-JF-085-2023