

MINISTERIO DE AMBIENTE
DIRECCION DE INFORMACION AMBIENTAL

Tel. 500-0855 – Ext. 6048/6811

GEOMATICA-EIA-CAT I-0640-2023



De: **Alex O. De Gracia C.**
Jefe del Departamento de Geomática

Fecha de solicitud: 08 DE MAYO DE 2023

Proyecto: “ESTACIÓN DE COMBUSTIBLE LA BUENA SUERTE”

Categoría: I

Provincia: PANAMÁ OESTE

Distrito: ARRAIJÁN

Corregimiento: ARRAIJÁN (CABECERA)

Técnico Evaluador solicitante: Hilario Rodríguez

Dirección Regional de: PANAMÁ OESTE

Observaciones (hallazgos o información que se debe aclarar):

En respuesta a la solicitud del día 08 de mayo de 2023, vía correo electrónico, donde se solicita generar una cartografía que permita determinar la ubicación del proyecto de Estudio de Impacto Ambiental, categoría I, denominado **ESTACIÓN DE COMBUSTIBLE LA BUENA SUERTE**, le informamos lo siguiente:

Con los datos proporcionados se generó un polígono, con una superficie (**0 ha + 1,884.33 m²**), el mismo se ubica fuera de los límites del SINAP.

De acuerdo a la Cobertura Boscosa y Uso del Suelo, año 2012, el polígono se ubica en la categoría de **“Bosque latifoliado mixto secundario”**, **“Área poblada”** y según la Capacidad Agrológica, el polígono se ubica en el Tipo VI (No arable, con limitaciones severas, apta para pastos, bosques, tierras de reservas).

Técnico responsable: **Fátima González**

Fecha de respuesta: 19 DE MAYO DE 2023

Adj: Mapa
aodgc/fg

CC: Departamento de Geomática.

PROVINCIA DE PANAMÁ OESTE, DISTRITO DE ARRAIJÁN, CORREGIMIENTO DE ARRAIJÁN (CABECERA) - VERIFICACIÓN DE COORDENADAS DEL PROYECTO "ESTACIÓN DE COMBUSTIBLE LA BUENA SUERTE"

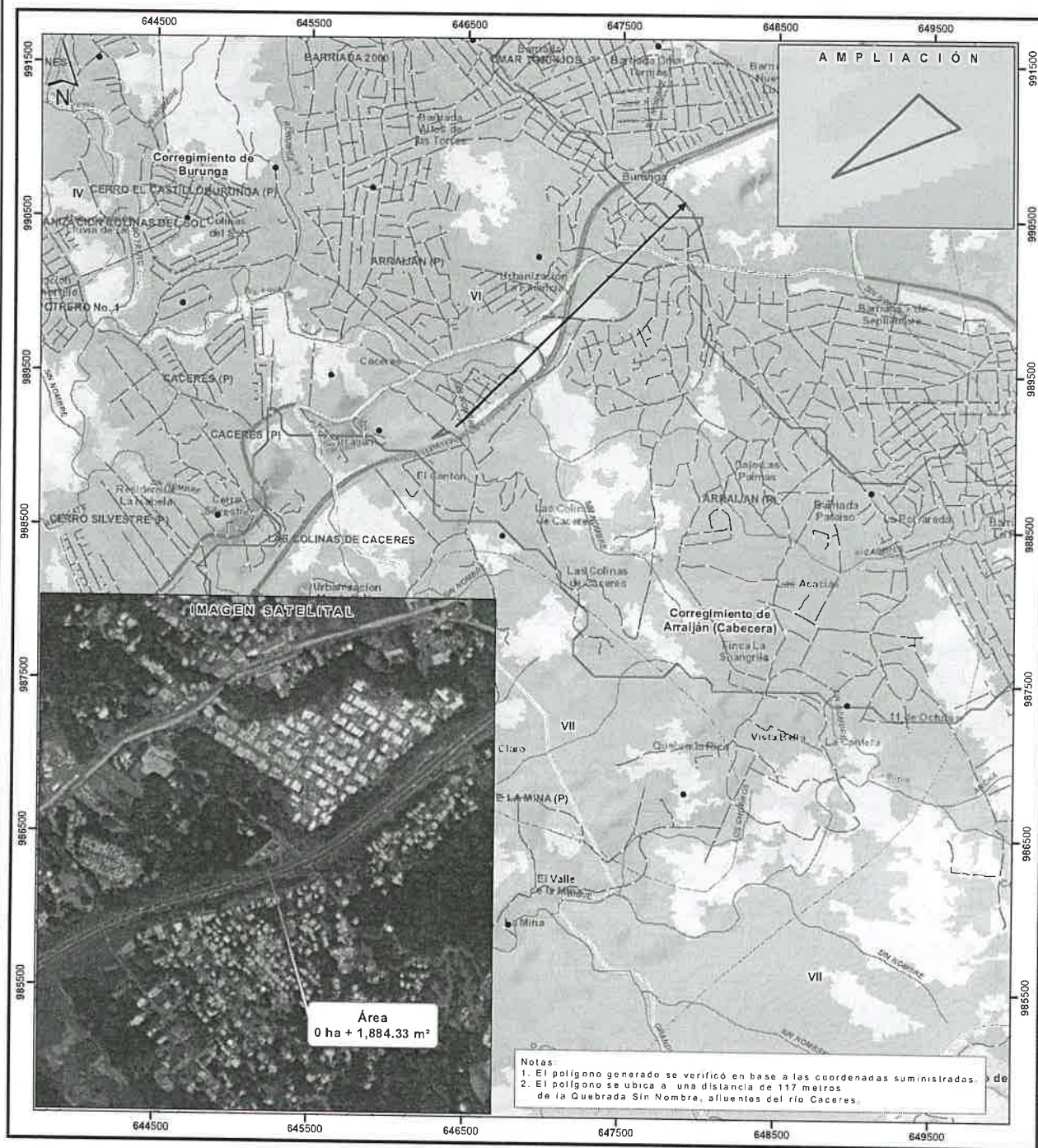

Notas:
1. El polígono generado se verificó en base a las coordenadas suministradas.
2. El polígono se ubica a una distancia de 117 metros de la Quebrada Sin Nombre, afluentes del río Caceres.

Escala 1:25,000

LEYENDA



- Lugares Poblados 2010
- Ríos y quebradas
- Red vial
- Estación de Combustible La Buena Suerte
- Límites de corregimientos
- Cuenca Hidrográfica No. 140, río Caimito
- Límite de Capacidad Agrológica
- No arable, con limitaciones severas, VI apta para pastos, bosques, tierras de reservas

- Cobertura y Uso de la Tierra 2012
- Afloramiento rocoso y tierra desnuda
- Bosque latifoliado mixto maduro
- Bosque latifoliado mixto secundario
- Bosque plantado de latifoliadas
- Explotación minera
- Infraestructura
- Pasto
- Rastrojo y vegetación arbustiva
- Vegetación herbácea
- Área poblada

Sistema de Referencia Espacial:
Sistema Geodésico Mundial de 1984
Proyección Universal Transversal de Mercator
Zona 17 Norte

Ministerio de Ambiente
Dirección de Información Ambiental
Departamento de Geomática

Fuentes:
- Instituto Nacional de Estadística y Censo
- Ministerio de Ambiente
- Imagen ESRI
- Solicitud DRPO-IF-051-2023 - (Ampliación)
Cal1