

DIRECCION DE INFORMACION AMBIENTAL
Tel. 500-0855 – Ext. 6811/6048

MEMORANDO – DIAM – 1492 – 2024

PARA: GRACIELA PALACIOS
Directora de Evaluación de Impacto Ambiental

DE: 
ALEX O. DE GRACIA C.
Director de Información Ambiental

ASUNTO: Verificación de coordenadas

FECHA: 10 de septiembre de 2024



En atención al memorando- DEEIA-0580-2908-2024-Seguimiento-DEEIA-0318-0505-2023, donde solicita generar una cartografía que nos permita determinar la ubicación y superficie de las coordenadas adjuntas de las respuestas a la primera información aclaratoria del Estudio de Impacto Ambiental, categoría II, denominado "LIMPIEZA Y NIVELACIÓN DEL LOTE E-1", cuyo promotor es HACIENDA EL LIMÓN, S. A., le informamos que con los datos proporcionados se determinó lo siguiente:

VARIABLES	DESCRIPCIÓN
Parcela E-1	10ha + 3,168.67m ²
Polígono de conservación E-1-2	1ha + 0262.24 m ²
Polígono de conservación E-1-1	1ha + 0478.04 m ²
División Política Administrativa	Provincia: Panamá Oeste.
	Distrito: La Chorrera.
	Corregimiento: Puerto Caimilo.
Cobertura Boscosa y Uso de Suelo, año 2021	Bosque latifoliado mixto secundario, Área poblada.
Capacidad Agrológica de los Suelos	Tipo: III, IV.
Sistema Nacional de Áreas Protegidas (SINAP)	Fuera del SINAP.

Atentamente,

Adj.: Mapa
AODGC/xs/ym
CC: Departamento de Geomática

REPUBLICA DE PANAMÁ
GOBIERNO NACIONAL
MINISTERIO DE AMBIENTE
DEPARTAMENTO DE EVALUACIÓN DE ESTUDIO DE IMPACTO AMBIENTAL
RECIBIDO
Por: 
Fecha: 11/09/24
Hora: 9:13am

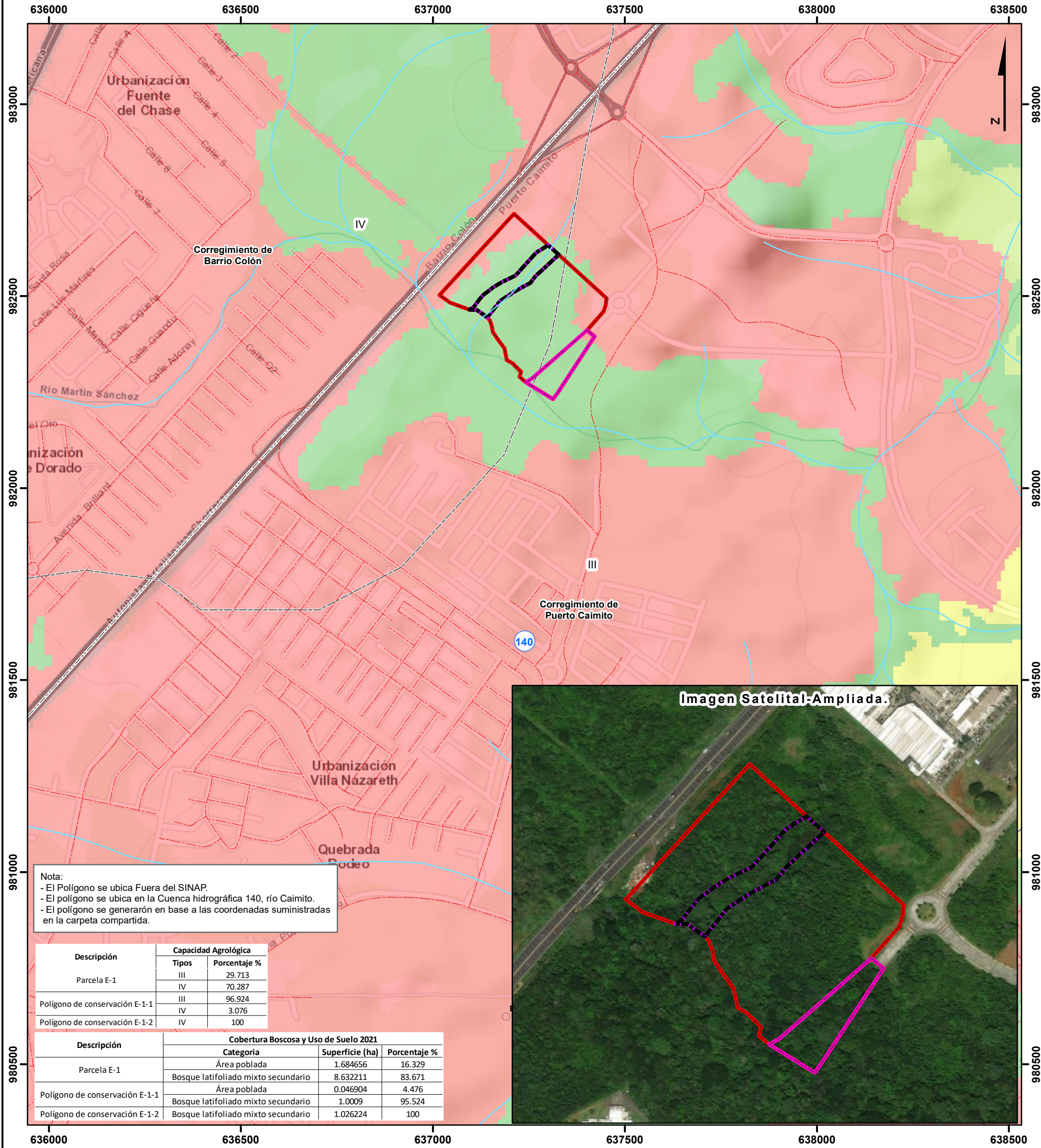

Nota:
 - El Polígono se ubica Fuera del SINAP.
 - El polígono se ubica en la Cuenca hidrográfica 140, río Caimito.
 - El polígono se generaron en base a las coordenadas suministradas en la carpeta compartida.

Descripción	Capacidad Agrológica	
	Tipos	Porcentaje %
Parcela E-1	III	29.713
	IV	70.287
Polígono de conservación E-1-1	III	96.924
	IV	3.076
Polígono de conservación E-1-2	IV	100

Descripción	Cobertura Boscosa y Uso de Suelo 2021		
	Categoría	Superficie (ha)	Porcentaje %
Parcela E-1	Área poblada	1.684656	16.329
	Bosque latifoliado mixto secundario	8.632211	83.671
Polígono de conservación E-1-1	Área poblada	0.046904	4.476
	Bosque latifoliado mixto secundario	1.0009	95.524
Polígono de conservación E-1-2	Bosque latifoliado mixto secundario	1.026224	100

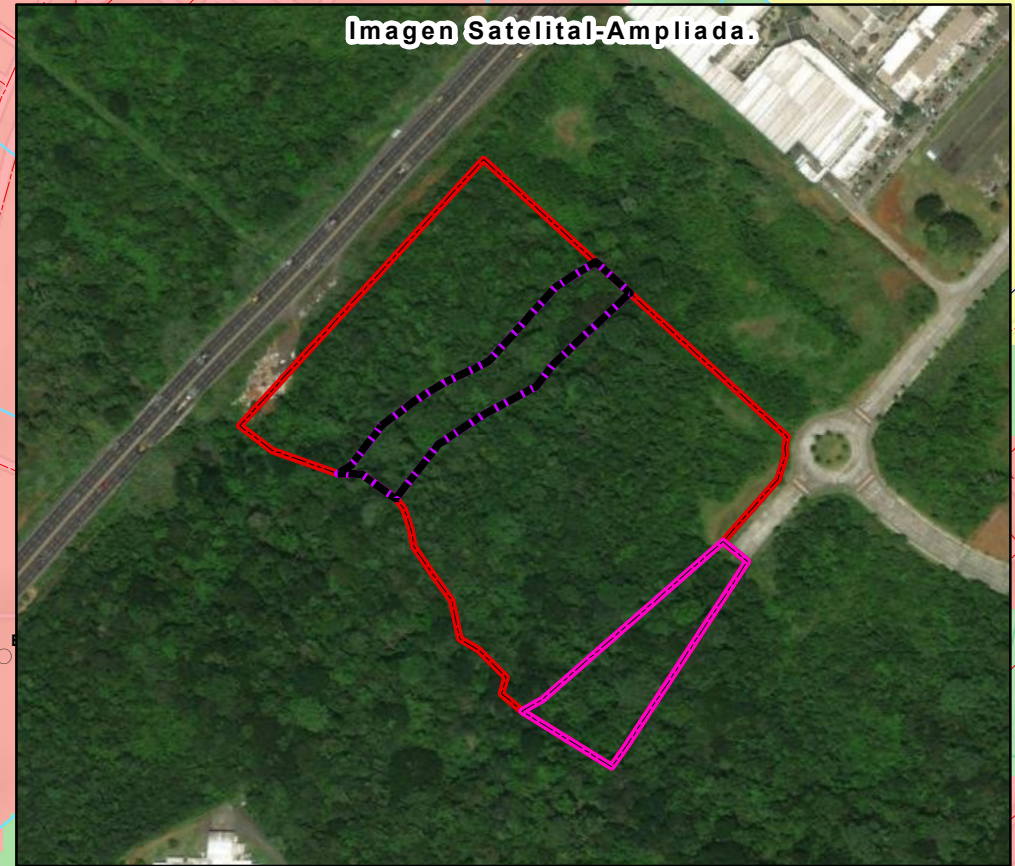

Escala 1:10,000
 0.5 0.25 0 Kilometer

LEYENDA



- Lugares poblados
 - Red vial
 - Ríos y quebradas
 - DEEIA-0580-2908-2024
 - Parcela E-1
 - Polígono de conservación E-1-1
 - Polígono de conservación E-1-2
 - DEEIA-0318-0505-2023
 - Parcela a Conservar
 - Proyecto área
- Cobertura Boscosa y Uso de Suelo 2021**
- Bosque latifoliado mixto secundario
 - Rastrojo y vegetación arbustiva
 - Pasto
 - Área poblada
 - Infraestructura
 - Límite de Capacidad Agrológica
- Tipo III-Arable, severas limitaciones en la selección de las plantas, requiere conservación especial o ambas cosas
- Tipo IV-Arable, muy severas limitaciones en la selección de plantas, requiere un manejo muy cuidadoso o ambas cosas.

Ministerio de Ambiente
 Dirección de Información Ambiental
 Departamento de Geomática

Sistema de Referencia Espacial:
 Sistema Geodésico Mundial de 1984
 Proyección Universal Transversal de Mercator
 Zona 17 Norte

Fuentes:
 - Instituto Nacional de Estadística y Censo
 - Ministerio de Ambiente
 - Imagen ESRI
 - Nota DEEIA-0580-2908-2024-
 Seguimiento-DEEIA-0318-0505-2023