

MEMORANDO – DIAM – 1568 – 2024

PARA: GRACIELA PALACIOS S.
Directora de Evaluación de Impacto Ambiental

DE: ALEX O. DE GRACIA C.
Director de Información Ambiental

ASUNTO: Verificación de coordenadas

FECHA: 20 de septiembre de 2024

En atención al memorando DEEIA-0626-1309-2024 se solicita generar una cartografía que permita determinar la ubicación del proyecto Categoría II, denominado “RESIDENCIAL JOHNNY WOODLAND III Y IV”, cuyo promotor es PGR DEVELOPERS ALTO BOQUETE S.A., le informamos que con los datos proporcionados se determinó lo siguiente:

Variables	Descripción
Polígono JW 3	Superficie: 17 ha + 5,945.874 m ²
Polígono JW 4	Superficie: 21 ha + 9,805.332 m ²
Puntos	Aire y ruido, Análisis de agua, Arqueología, Cajones 1, Cajones 2, Muestreo de flora, Obres, Paso 1, Paso 2, Petroglifo, Rescate de flora y fauna, Reubicación para la flora y fauna, Ruido, Vibraciones.
División Política Administrativa	Provincia: Chiriquí
	Distrito: Boquete
	Corregimiento: Alto Boquete
Cobertura Boscosa y Uso del Suelo, año 2021	Bosque latifoliado mixto secundario, Pasto, Rastrojo y vegetación arbustiva.
Capacidad Agrológica de los Suelos	Tipos: VI
Sistema Nacional de Áreas Protegidas (SINAP)	Fuera

Atentamente,

Adj: Mapa

AODGC/cas/ym

CC: Departamento de Geomática

REPÚBLICA DE PANAMÁ
GOBIERNO NACIONAL
MINISTERIO DE
AMBIENTE
DEPARTAMENTO DE
EVALUACIÓN DE ESTUDIO
DE IMPACTO AMBIENTAL
RECIBIDO
Carlos Abrego
Fecha: 23/09/2024
Hora: 1:55 pm
Página 1 de 1

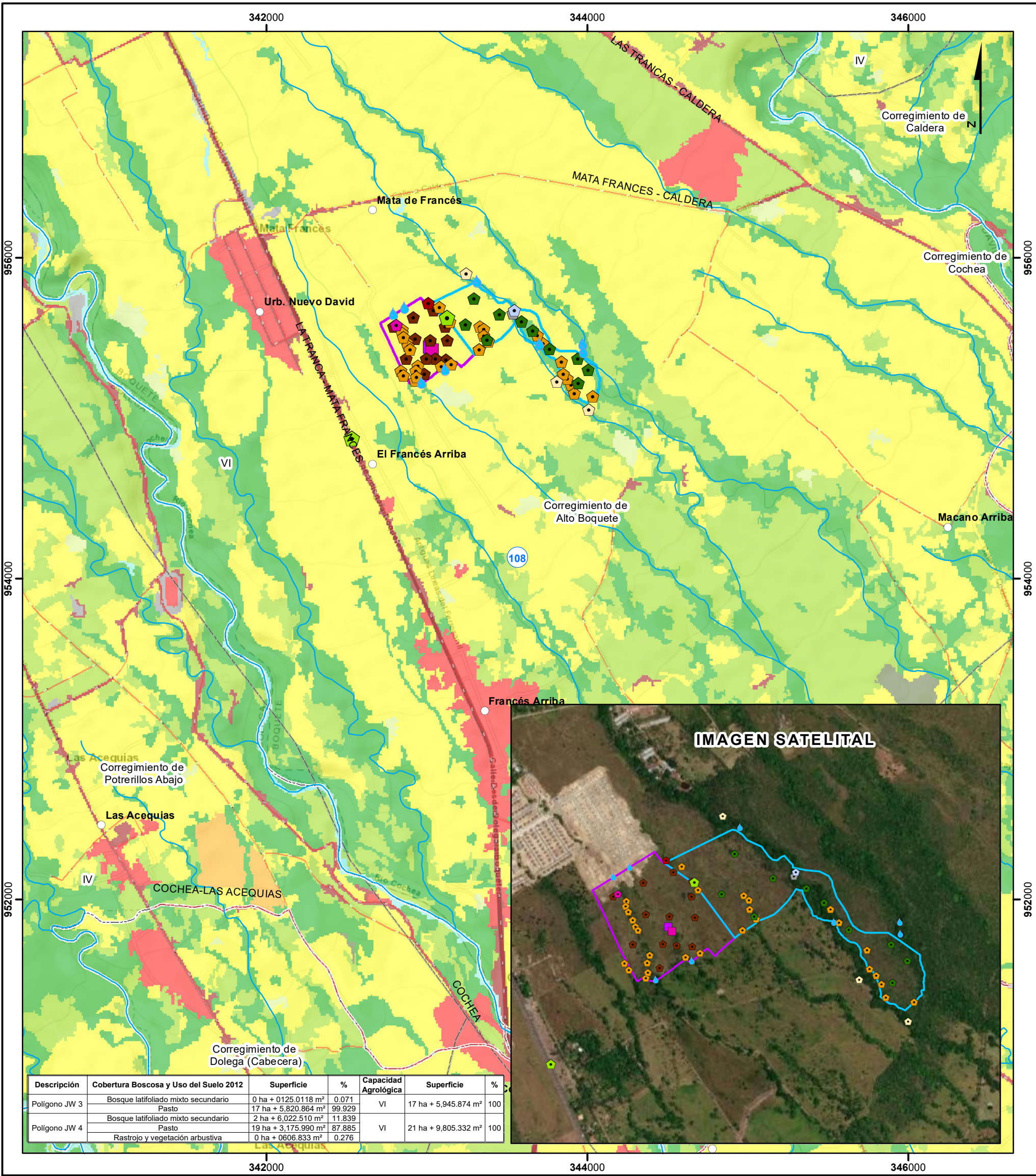

Descripción	Cobertura Boscosa y Uso del Suelo 2012	Superficie	%	Capacidad Agroológica	Superficie	%
Polígono JW 3	Bosque latifoliado mixto secundario	0 ha + 0125.0118 m²	0.071	VI	17 ha + 5,945.874 m²	100
	Pasto	17 ha + 5,820.864 m²	99.929			
	Bosque latifoliado mixto secundario	2 ha + 6,022.510 m²	11.839			
Polígono JW 4	Pasto	19 ha + 3,175.990 m²	87.885	VI	21 ha + 9,805.332 m²	100
	Rastrojo y vegetación arbustiva	0 ha + 0606.833 m²	0.276			

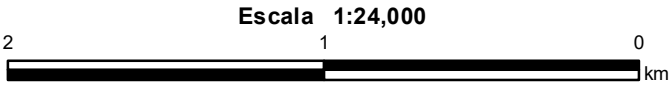

LEYENDA

- Lugares Poblados
- ◆ Aire y ruido
- ◆ Analisis de agua
- ◆ Arqueología
- ◆ Cajones 1
- ◆ Cajones 2
- ◆ Muestreo de flora
- ◆ Olores
- ◆ Paso 1
- ◆ Paso 2
- ◆ Petroglifo
- ◆ Rescate de gflora y fauna
- ◆ Reubicación para la flora y fauna
- ◆ Ruido
- ◆ Vibraciones

- Ríos y quebradas
- Red Vial
- Polígono JW 3
- Polígono JW 4
- Límite de corregimiento
- Cuenca Hidrográfica 108 Río Río Chiriquí
- Límite de Capacidad Agroológica

Capacidad Agroológica

Tipo VI—No arable, con limitaciones severas, apta para pastos, bosques, tierras de reservas.

Notas:

- Los datos se ubicán fuera del SINAP.
- Punto 1 de vibración está desplazado.
- El petroglifo está fuera del área del proyecto.
- Los datos se dibujaron en base a las coordenadas suministrada en carpeta compartida.

Cobertura Boscosa y Uso de Suelo 2021

- Afloramiento rocoso y tierra desnuda
- Bosque latifoliado mixto secundario
- Bosque plantado de latifoliadas
- Cítrico
- Infraestructura
- Otro cultivo permanente
- Pasto
- Rastrojo y vegetación arbustiva
- Superficie de agua
- Vegetación herbácea
- Área poblada

Sistema de Referencia Espacial:
Sistema Geodésico Mundial de 1984
Proyección Universal Transversal de Mercator
Zona 17 Norte

Ministerio de Ambiente
Dirección de Información Ambiental
Departamento de Geomática

Fuente: - Instituto Nacional de Estadística y Censo
- Ministerio de Ambiente
- Imagen ESRI
- Memorando-DEEIA-0626-1309-2024.

