

MINISTERIO DE AMBIENTE  
DIRECCION DE INFORMACION AMBIENTAL  
Tel. 500-0855 – Ext. 6048/6811

GEOMATICA-EIA-CAT I-0923-2023

De: **Alex O. De Gracia C.**  
Jefe del Departamento de Geomática

Fecha de solicitud: **07 DE NOVIEMBRE DE 2023**

Proyecto: **“ESTACIÓN DE SERVICIO Y PLAZA COMERCIAL LA BUENA SUERTE”**

Categoría: **I**

Provincia: **PANAMÁ OESTE**

Distrito: **ARRAIJÁN**

Corregimiento: **ARRAIJÁN (CABECERA)**

Técnico Evaluador solicitante: **Hilario Rodríguez**

Dirección Regional de: **PANAMÁ OESTE**

**Observaciones (hallazgos o información que se debe aclarar):**

En respuesta a la solicitud del día 07 de noviembre de 2023, vía correo electrónico, donde se solicita generar una cartografía que permita determinar la ubicación del proyecto de Estudio de Impacto Ambiental, categoría I, denominado **ESTACIÓN DE SERVICIO Y PLAZA COMERCIAL LA BUENA SUERTE**, le informamos lo siguiente:

Con los datos proporcionados se generó un polígono con una superficie (**1 ha + 0000.54 m<sup>2</sup>**); el mismo se ubica FUERA de los límites del SINAP.

De acuerdo a la Cobertura Boscosa y Uso del Suelo, año 2012, el polígono se ubica en las categorías de **“Bosque latifoliado mixto secundario”, “Vegetación herbácea”, “Infraestructura”,** y según la Capacidad Agrológica, el polígono se ubica en el Tipo VI (No arable, con limitaciones severas, apta para pastos, bosques, tierras de reservas).

Técnico responsable: **Fátima González**

Fecha de respuesta: **08 DE NOVIEMBRE DE 2023**

Adj: Mapa  
aodgc/fg

CC: Departamento de Geomática.

PROVINCIA DE PANAMÁ OESTE, DISTRITO DE ARRAIJÁN,  
CORREGIMIENTO DE ARRAIJÁN (CABECERA) VERIFICACIÓN  
DE COORDENADAS DEL PROYECTO "ESTACIÓN DE  
SERVICIO Y PLAZA COMERCIAL LA BUENA SUERTE"

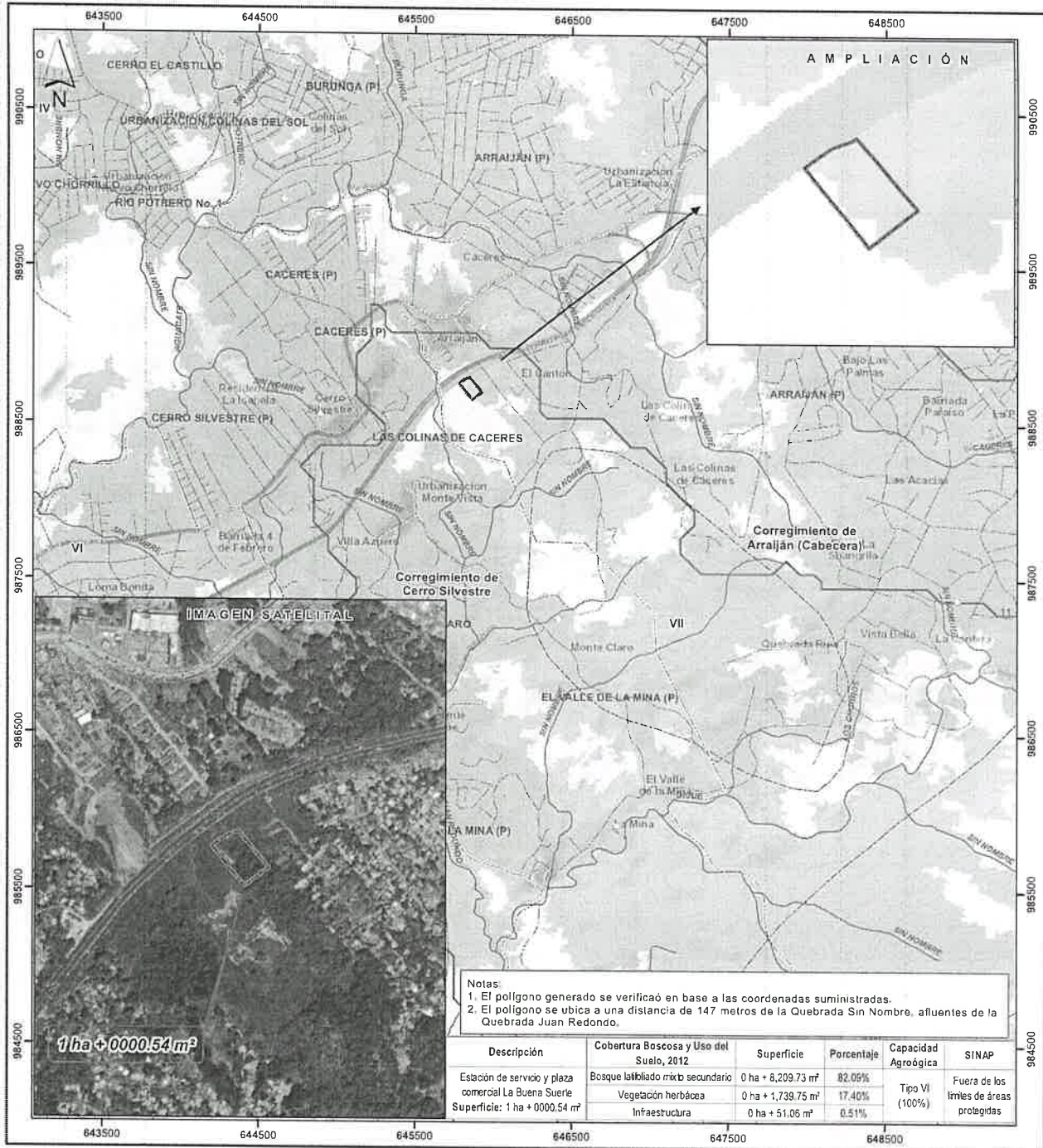

Escala 1:25,000

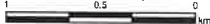

- Lugares Poblados 2010**
- Red vial
  - Ríos y quebradas
  - Estación de servicio y plaza comercial La Buena Suerte
  - Límites de corregimientos
  - Cuenca Hidrográfica No. 142, ríos entre el Caimito y el Juan Díaz
  - Límite de Capacidad Agroológica
- No arable, con limitaciones severas.  
VI apta para pastos, bosques, tierras de reservas

- Cobertura Boscosa y Uso del Suelo, año 2012**
- Alforamiento rocoso y tierra desnuda
  - Bosque latifoliado mixto maduro
  - Bosque latifoliado mixto secundario
  - Bosque plantado de latifoliadas

- Explotación minera
- Infraestructura
- Pasto
- Playa y arenal natural
- Rastrojo y vegetación arbustiva
- Vegetación herbácea
- Área poblada

**Sistema de Referencia Espacial:**  
Sistema Geodésico Mundial de 1984  
Proyección Universal Transversal de Mercator  
Zona 17 Norte

Ministerio de Ambiente  
Dirección de Información Ambiental  
Departamento de Geomática

**Fuentes:**  
- Instituto Nacional de Estadística y Censo  
- Ministerio de Ambiente  
- Imagen ESRI  
- Solicitud DRPD-IF-128-2023 - Cat1