

**MINISTERIO DE AMBIENTE
DIRECCION DE INFORMACION AMBIENTAL**

Tel. 500-0855 – Ext. 6811/6048

GEOMATICA-EIA-CAT I-0086-2024



**De: Alex O. De Gracia C.
Jefe del Departamento de Geomática**

Fecha de solicitud: **09 DE FEBRERO DE 2024**

Proyecto: **“SCALA INTERNATIONAL SCHOOLS VACAMONTE FASE 2”**

Categoría: **I** Técnico Evaluador solicitante: **YOHANA CASTILLO**
Provincia: **PANAMÁ OESTE** Dirección Regional de: **PANAMÁ OESTE**
Distrito: **ARRAIJÁN**
Corregimiento: **VISTA ALEGRE**

Observaciones (hallazgos o información que se debe aclarar):

En respuesta a la solicitud del día 09 de febrero del 2024, vía correo electrónico, donde se solicita generar una cartografía que permita determinar la ubicación del proyecto de Estudio de Impacto Ambiental, categoría I, denominado **“SCALA INTERNATIONAL SCHOOLS VACAMONTE FASE 2”**, le informamos lo siguiente:

Con los datos proporcionados se generaron dos polígonos denominados **“Edificio”** (490.39 m²) y **“Cancha”** (1,499.85 m²). Los mismos se ubican fuera de los límites del Sistema Nacional de Áreas Protegidas

De acuerdo con la Cobertura Boscosa y Uso del Suelo 2012, los polígonos se ubican en las categorías de **“Bosque latifoliado mixto secundario”** y **“Pasto”**; y según la Capacidad Agrológica se ubica en el tipo VI (No arable, con limitaciones severas, aptas para pastos, bosques, tierras de reservas).

Técnico responsable: **Amarilis Yudith Tugrí**
Fecha de respuesta: **22 DE FEBRERO DEL 2024**

Adj; Mapa
aodgc/at

CC: Departamento de Geomática.

CORREGIMIENTO DE VISTA ALEGRE, DISTRITO DE
ARRIAJÁN, PROVINCIA DE PANAMÁ OESTE - PROYECTO
SCALA INTERNATIONAL SCHOOLS VACAMONTE FASE 2

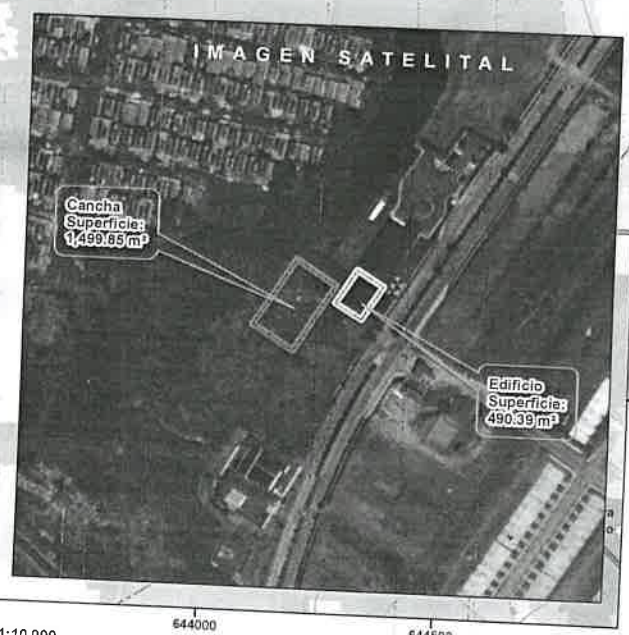
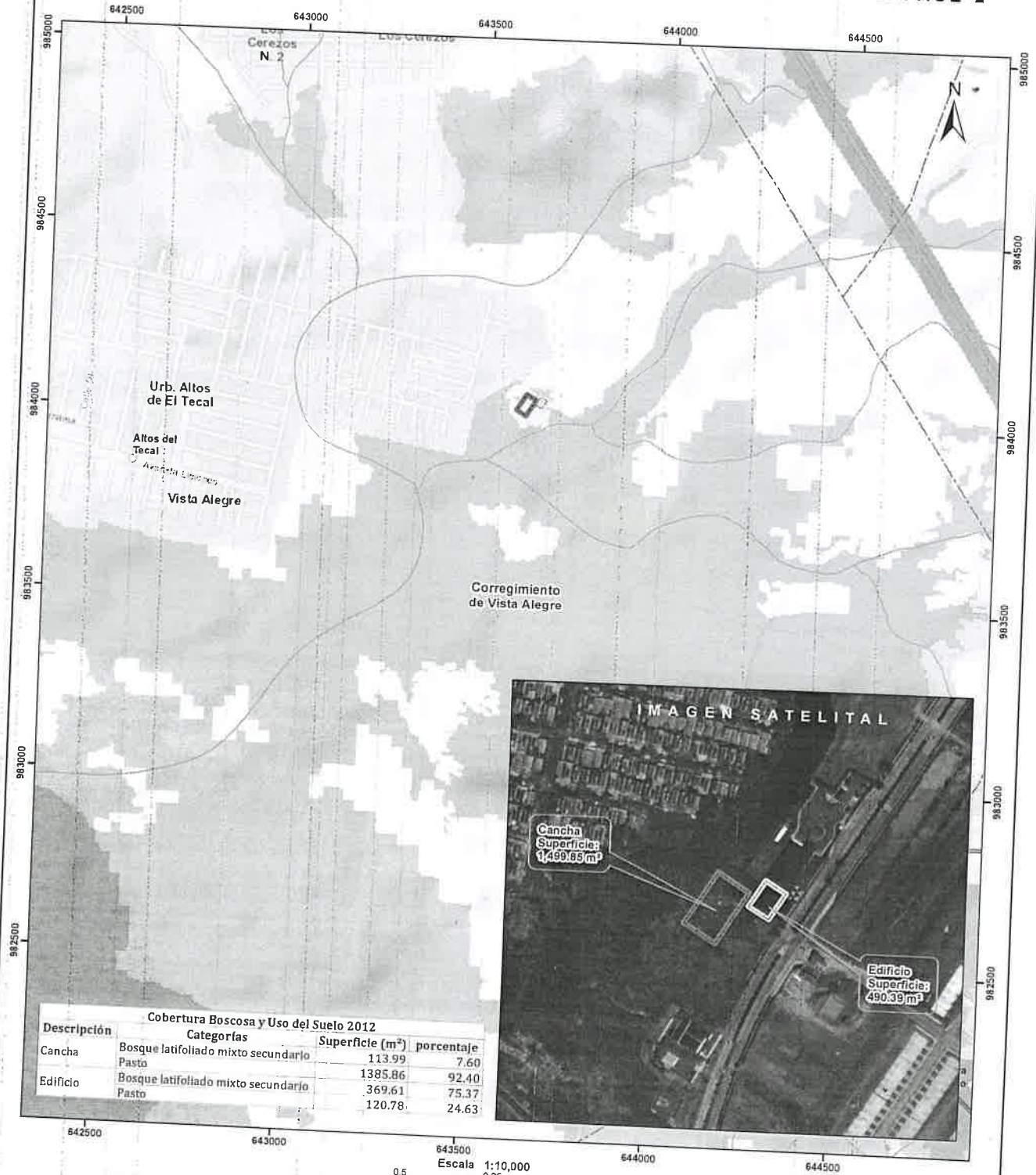

Cobertura Boscosa y Uso del Suelo 2012

Descripción	Categorías	Superficie (m²)	porcentaje
Cancha	Bosque latifoliado mixto secundario	113.99	7.60
	Pasto	1385.86	92.40
Edificio	Bosque latifoliado mixto secundario	369.61	75.37
	Pasto	120.78	24.63

Escala 1:10,000
0.5 0.25 0 km



- Lugares Poblados
- Drenaje
- Red Vial
- Cancha
- Edificio
- Cuenca hidrográfica
- Límite de Corregimientos

Cobertura Boscosa y Uso del Suelo 2012

- Alforamiento rocoso y tierra desnuda
- Bosque de mangle

LEYENDA

- Bosque latifoliado mixto secundario
- Explotación minera
- Infraestructura
- Pasto
- Playa y arenal natural
- Rastrojo y vegetación arbustiva
- Superficie de agua
- Vegetación herbácea
- Área poblada

- Notas:
1. Los polígonos del proyecto se dibujaron en base a las coordenadas proporcionadas.
 2. El proyecto se ubica fuera de los límites del SINAP.
 3. El proyecto se ubica en la cuenca hidrográfica No.140 (Río Calmito).

Capacidad Agroológica

- VI No arable, con limitaciones severas, aptas para pastos, bosques, tierras de reservas

Sistema de Referencia Espacial:
Sistema Geodésico Mundial de 1984
Proyección Universal Transversal de Mercator
Zona 17 Norte

Ministerio de Ambiente
Dirección de Información Ambiental
Departamento de Geomática

Fuente:
- Instituto Nacional de Estadística y Censo
- Ministerio de Ambiente
- Imagen ESR
- Expediente: DRPO-IF-130-2023