

MINISTERIO DE AMBIENTE
DIRECCION DE INFORMACION AMBIENTAL
Tel. 500-0855 – Ext. 6048/6811

GEOMATICA-EIA-CAT I-0590-2024

De:

Alex O. De Gracia C.
Director de Información Ambiental

Fecha de solicitud: 25 DE SEPTIEMBRE DE 2024

Proyecto: “TRITURACIÓN DE MATERIAL CAPA BASE (CARRETERA CPA-SOLOY)”

Categoría: I

Provincia: CHIRIQUÍ

Distrito: SAN LORENZO

Corregimientos: BOCA DEL MONTE

Técnico Evaluador solicitante: HERMES DE GRACIA

Dirección Regional de: CHIRIQUÍ

Observaciones (*hallazgos o información que se debe aclarar*):

En respuesta a la solicitud del día 25 de septiembre de 2024, vía correo electrónico, donde se solicita generar una cartografía que permita determinar la ubicación del proyecto de Estudio de Impacto Ambiental, categoría I, denominado **TRITURACIÓN DE MATERIAL CAPA BASE (CARRETERA CPA-SOLOY)**, le informamos lo siguiente:

Con los datos proporcionados se generó un (1) polígono, con una superficie (**2 ha + 1,312.5 m²**), el mismo se ubican FUERA de los límites del SINAP.

De acuerdo a la Cobertura Boscosa y Uso del Suelo, año 2021, el polígono se ubica en las categorías de “Rastrojo y vegetación arbustiva (2 ha + 0,256.6 m², 95.05%)”, “Bosque latifoliado mixto secundario (0 ha + 0,076.2 m², 0.36%)” y “Pasto (0 ha + 0,979.6 m², 4.60%)” y según la Capacidad Agrológica, se ubican en el tipo: II - Arable, algunas limitaciones en la selección de las plantas, requiere conservación moderada, *ver tabla en el mapa*.

Técnico responsable: **Lhea Castroverde**

Fecha de respuesta: 26 DE SEPTIEMBRE DE 2024

Adj: Mapa
aodgc/lc

CC: Departamento de Geomática.

PROVINCIA DE CHIRIQUÍ, DISTRITO DE SAN LORENZO, CORREGIMIENTO DE BOCA DEL MONTE - VERIFICACIÓN DE COORDENADAS DEL PROYECTO "TRITURACIÓN DE MATERIAL CAPA BASE (CARRETERA CPA-SOLOY)"

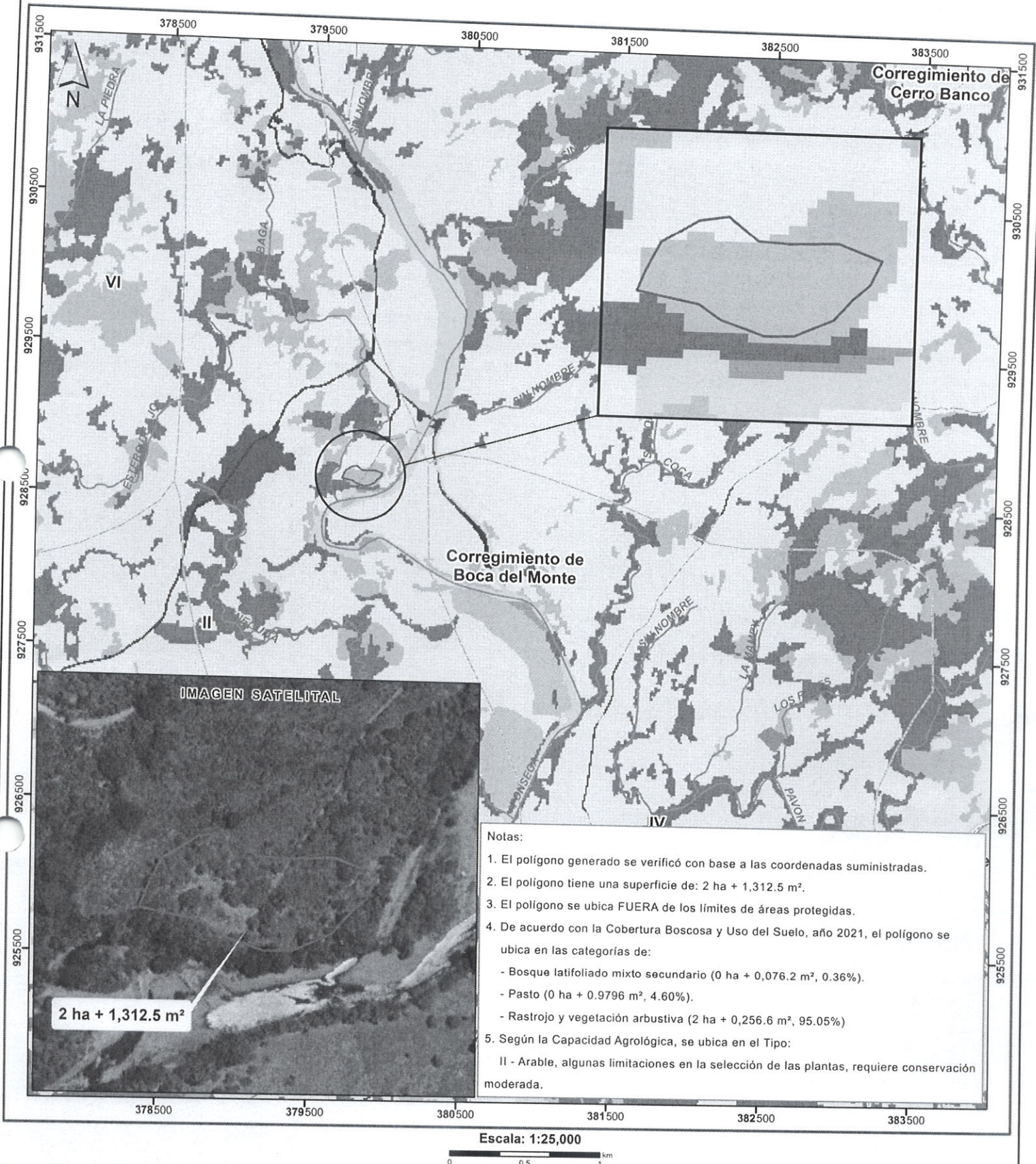

Notas:

1. El polígono generado se verificó con base a las coordenadas suministradas.
2. El polígono tiene una superficie de: 2 ha + 1,312.5 m².
3. El polígono se ubica FUERA de los límites de áreas protegidas.
4. De acuerdo con la Cobertura Boscosa y Uso del Suelo, año 2021, el polígono se ubica en las categorías de:
 - Bosque latifoliado mixto secundario (0 ha + 0,076.2 m², 0.36%).
 - Pasto (0 ha + 0.9796 m², 4.60%).
 - Rastrojo y vegetación arbustiva (2 ha + 0,256.6 m², 95.05%)
5. Según la Capacidad Agrológica, se ubica en el Tipo:
 - II - Arable, algunas limitaciones en la selección de las plantas, requiere conservación moderada.

Escala: 1:25,000

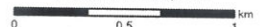

LEYENDA

- | | |
|--|---|
| Polígono del Proyecto | Rastrojo y vegetación arbustiva |
| Red vial | Afloramiento rocoso y tierra desnuda |
| Ríos y quebradas | Palma aceitera |
| Cuenca Hidrográfica No. 110, Río Fonseca y entre Río Chiriquí y Río San Juan | Arroz |
| Límites de corregimientos | Otro cultivo anual |
| Límite de Capacidad Agrológica | Área heterogénea de producción agropecuaria |
| Cobertura Boscosa Uso Suelo 2021 | Pasto |
| Bosque latifoliado mixto secundario | Superficie de agua |
| Bosque plantado de latifoliadas | Área poblada |
| | Infraestructura |

Sistema de Referencia Espacial:
Sistema Geodésico Mundial de 1984
Proyección Universal Transversal de Mercator
Zona 17 Norte

Ministerio de Ambiente
Dirección de Información Ambiental
Departamento de Geomática

Fuentes:
- Ministerio de Ambiente
- Imagen ESRI
- Solicitud DRCH-ADM-073-2024 Cat1