

MINISTERIO DE AMBIENTE

REPUBLICA DE PANAMA

MINISTERIO DE AMBIENTE

DIRECCION DE INFORMACION AMBIENTAL

DEPARTAMENTO DE EVALUACION DE IMPACTO AMBIENTAL

RECIBIDO

Por: *Mariela Monge*

Fecha: *27-09-2024*

Hora: *11:16 a.m.*

DIRECCION DE INFORMACION AMBIENTAL
Tel. 500-0855 – Ext. 6811/6048

MEMORANDO – DIAM – 1603

PARA: GRACIELA PALACIOS SÁNCHEZ
Directora de Evaluación de Impacto Ambiental

DE: *Alex O. de Gracia C.*
ALEX O. DE GRACIA C.
Director de Información Ambiental

ASUNTO: Verificación de coordenadas

FECHA: 26 de septiembre de 2024

REPUBLICA DE PANAMA

MINISTERIO DE AMBIENTE

DIRECCION DE INFORMACION AMBIENTAL

En atención al memorando DEEIA-0647-1909-2024, donde solicita generar una cartografía que permita determinar la ubicación del proyecto, y todos sus componentes, correspondiente al Estudio de Impacto Ambiental, categoría I, denominado "PATIO PARA INSTALACIONES TEMPORALES-PTAP SIBUBE PARA OBRA PÚBLICA", cuyo promotor es CONSTRUCTORA URBANA, S.A., le informamos que con los datos proporcionados se determinó lo siguiente:

Variables	Descripción
Puntos	Sondeos de Prospección Arqueológica
Área de Tina de Sedimentación	0ha + 0399.97m²
Área de Trituración de Agregado	1ha + 2,960.22 m²
Área de la Planta de Concreto	0ha + 4,916.87 m²
Área de Oficinas, Almacén y Mecánica	1ha + 2,753.67 m²
División Política Administrativa	Provincia: Bocas del Toro.
	Distritos: Changuinola.
	Corregimiento: Las Delicias.
Cobertura Boscosa y Uso de Suelo 2012	Pasto.
Capacidad Agrológica	Tipo IV
Sistema Nacional de Áreas Protegidas (SINAP)	Fuera del SINAP.

Atentamente,

Adj.: Mapa
AODGC /xs/ym
CC: Departamento de Geomática

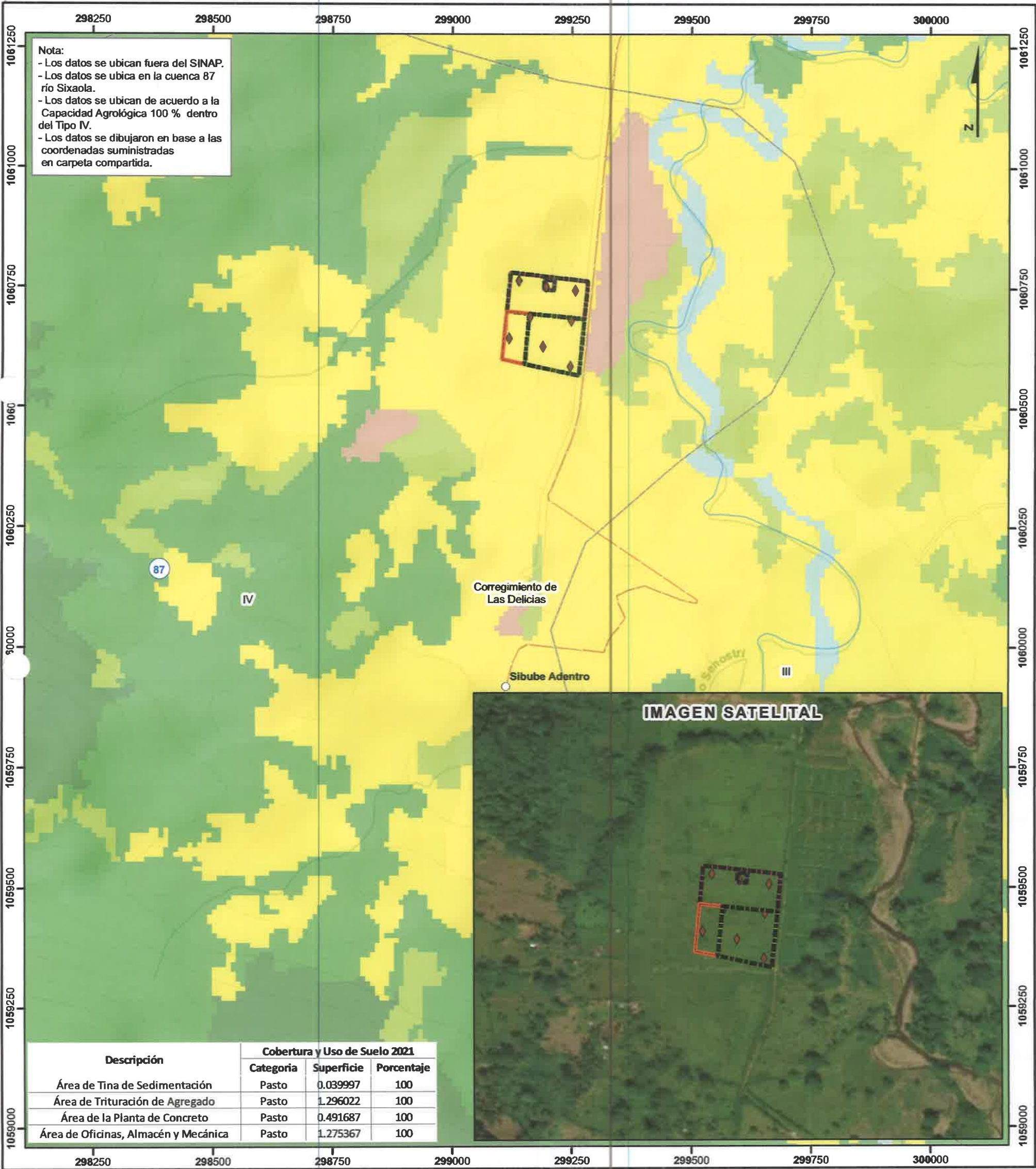

Escala 1:8,000
0.5 0.25 0 km

LEYENDA



- Lugares Poblados
- ◆ Sondeo de Prospección Arqueológica
- Ríos y quebradas
- Red Vial
- Polígonos**
- ▬ Área de Oficinas, Almacén y Mecánica
- ▬ Área de Tina de Sedimentación
- ▬ Área de Trituración de Agregado
- ▬ Área de la Planta de Concreto
- ▬ Límite de corregimiento
- ▬ Límite de Capacidad Agrológica

- Cobertura Boscosa y Uso de Suelo 2021**
- ▬ Bosque latifoliado mixto maduro
 - ▬ Bosque latifoliado mixto secundario
 - ▬ Rastrojo y vegetación arbustiva
 - ▬ Plátano/banano
 - ▬ Pasto
 - ▬ Superficie de agua
- Capacidad Agrológica**
Tipo VII-No arable, con limitaciones muy severas, apta para pastos, bosques, tierras de reserva.

Sistema de Referencia Espacial:
Sistema Geodésico Mundial de 1984
Proyección Universal Transversal de Mercator
Zona 17 Norte

Ministerio de Ambiente
Dirección de Información Ambiental
Departamento de Geomática

Fuente: - Instituto Nacional de Estadística y Censo
- Ministerio de Ambiente
- Imagen ESRI
- Memorando-DEEIA-0647-1909-2024