

**MINISTERIO DE AMBIENTE
DIRECCION DE INFORMACION AMBIENTAL**

Tel. 500-0855 – Ext. 6715/6047

GEOMATICA-EIA-CAT I-0211-2023



**De: Alex O. De Gracia C.
Jefe del Departamento de Geomática**

Fecha de solicitud: 13 DE FEBRERO DE 2023

Proyecto: “REMODELACION DE EDIFICIO 959 Y 960”

**Categoría: I
Provincia: PANAMÁ OESTE
Distrito: ARRAIJÁN
Corregimiento: VERACRUZ**

**Técnico Evaluador solicitante: JOSE MILLER
Dirección Regional de: PANAMÁ OESTE**

Observaciones (*hallazgos o información que se debe aclarar*):

En respuesta a la solicitud del día 13 de febrero de 2023, vía correo electrónico, donde se solicita generar una cartografía que permita determinar la ubicación del proyecto de Estudio de Impacto Ambiental, categoría I, denominado “REMODELACIÓN DE EDIFICIO 959 Y 960”, le informamos lo siguiente:

Con los datos proporcionados se generó un polígono (2,591.63 m²). El mismo se ubica fuera de los límites del Sistema Nacional de Áreas Protegidas

De acuerdo a la Cobertura Boscosa y Uso del Suelo 2012, el polígono se ubica 100% en la categoría de “Bosque latifoliado mixto maduro”; y según la Capacidad Agrológica se ubica en el tipo IV (Arable, muy severas limitaciones en la selección de plantas, requiere un manejo muy cuidadoso o ambas cosas).

**Técnico responsable: Amarilis Yudith Tugrí
Fecha de respuesta: 14 DE FEBRERO DE 2023**

Adj: Mapa
aodgc/at

CC: Departamento de Geomática.

CORREGIMIENTO DE VERACRUZ, DISTRITO DE
ARRAIJÁN, PROVINCIA DE PANAMÁ OESTE- PROYECTO
DE REMODELACIÓN DE EDIFICIO 959 Y 960

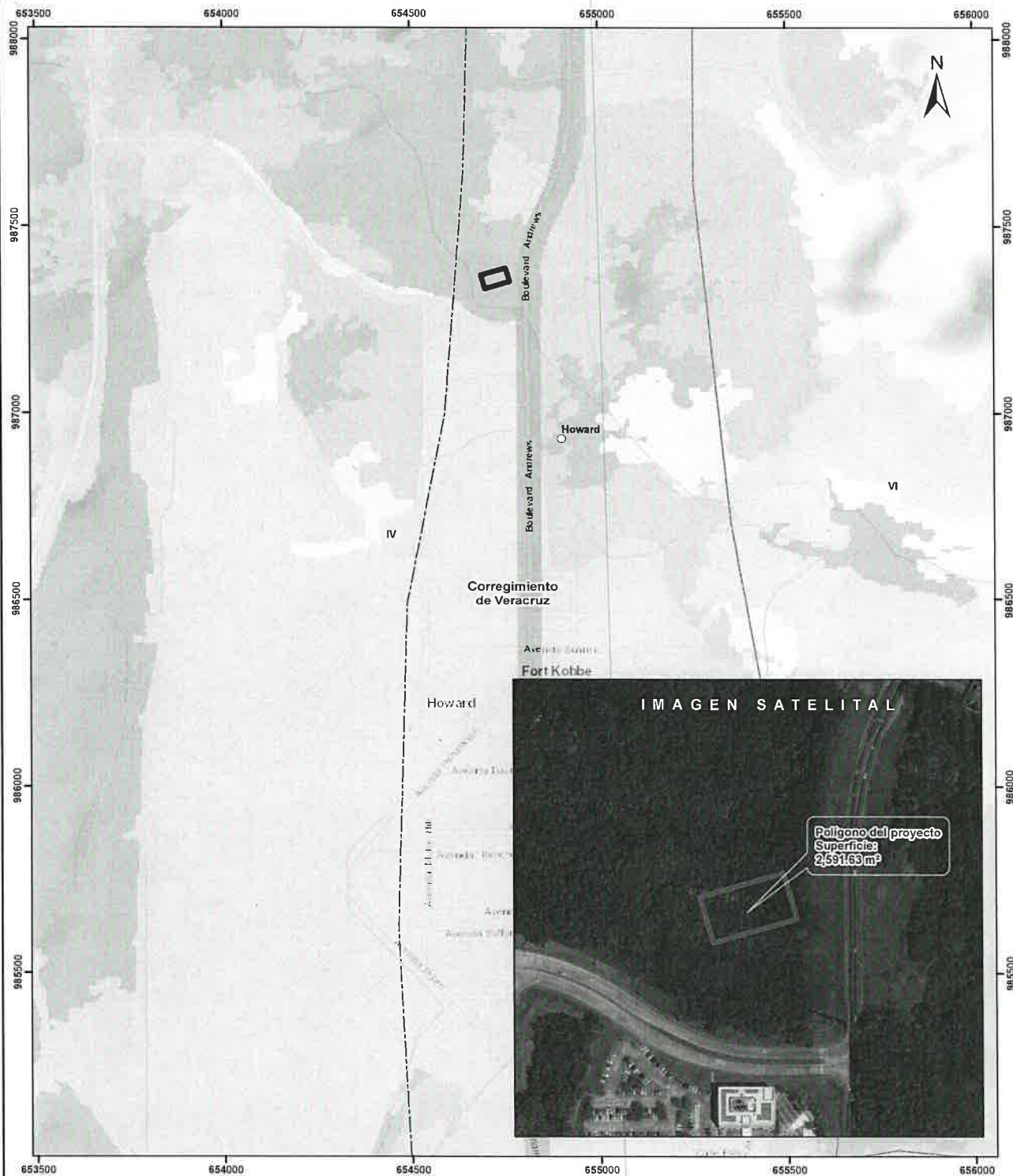

Escala 1:10,000

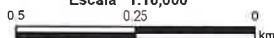

LEYENDA

Cobertura y Uso del Suelo 2012

- Bosque de mangle
- Bosque latifoliado mixto maduro
- Bosque latifoliado mixto secundario
- Infraestructura
- Rastrojo y vegetación arbustiva
- Superficie de agua
- Vegetación herbácea
- Área poblada

- Lugares Poblados
- Drenaje
- Red Vial
- Polígono del proyecto
- Cuenca hidrográfica
- Límite de Corregimientos
- Límite de Capacidad Agrológica



- Notas:
1. El polígono del proyecto se dibujó en base a las coordenadas proporcionadas.
 2. El proyecto se ubica fuera de los límites del SINAP.
 3. El proyecto se ubica en la cuenca hidrográfica No. 142 (Ríos entre el Caimito y el Juan Díaz).

Capacidad Agrológica

- Arable, muy severas limitaciones en la selección de plantas, requiere un manejo muy cuidadoso o ambas cosas

Sistema de Referencia Espacial:
Sistema Geodésico Mundial de 1984
Proyección Universal Transversal de Mercator
Zona 17 Norte

Ministerio de Ambiente
Dirección de Información Ambiental
Departamento de Geomática

Fuente:
- Instituto Nacional de Estadística y Censo
- Ministerio de Ambiente
- Imagen ESRI
- Expediente: IF-021-2023