

**MINISTERIO DE AMBIENTE
DIRECCION DE INFORMACION AMBIENTAL**

Tel. 500-0855 – Ext. 6715/6047

GEOMATICA-EIA-CAT I-0650-2023

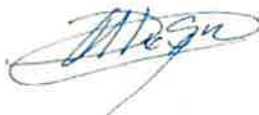

De: Alex O. De Gracia C.
Jefe del Departamento de Geomática

Fecha de solicitud: **05 DE MAYO DE 2023**

Proyecto: **“REMODELACION DE EDIFICIO 959 Y 960”**

Categoría: **I**

Provincia: **PANAMÁ OESTE**

Distrito: **ARRAIJÁN**

Corregimiento: **VERACRUZ**

Técnico Evaluador solicitante: **JOSÉ MILLER**

Dirección Regional de: **PANAMÁ OESTE**

Observaciones (hallazgos o información que se debe aclarar):

En respuesta a la solicitud del día 05 de mayo del 2023, vía correo electrónico, donde se solicita generar una cartografía que permita determinar la ubicación del proyecto de Estudio de Impacto Ambiental, categoría I, denominado **REMODELACION DE EDIFICIO 959 Y 960**, le informamos lo siguiente:

Con los datos proporcionados se generó un polígono (**3,242.03 m²**). El mismo se ubica fuera de los límites del Sistema Nacional de Áreas Protegidas

De acuerdo a la Cobertura Boscosa y Uso del Suelo 2012, el polígono se ubica al 100% en la categoría de “**Área poblada**”; y según la Capacidad Agrológica se ubica en el tipo **IV** (Arable, muy severas limitaciones en la selección de plantas, requiere un manejo muy cuidadoso o ambas cosas).

Técnico responsable: **Amarilis Yudith Tugrí**

Fecha de respuesta: **23 DE MAYO DEL 2023**

Adj: Mapa
aodgc/at

CC: Departamento de Geomática.

CORREGIMIENTO DE VERACRUZ, DISTRITO DE
ARRAIJÁN, PROVINCIA DE PANAMÁ OESTE -
PROYECTO REMODELACION DE EDIFICIO 959 Y 960

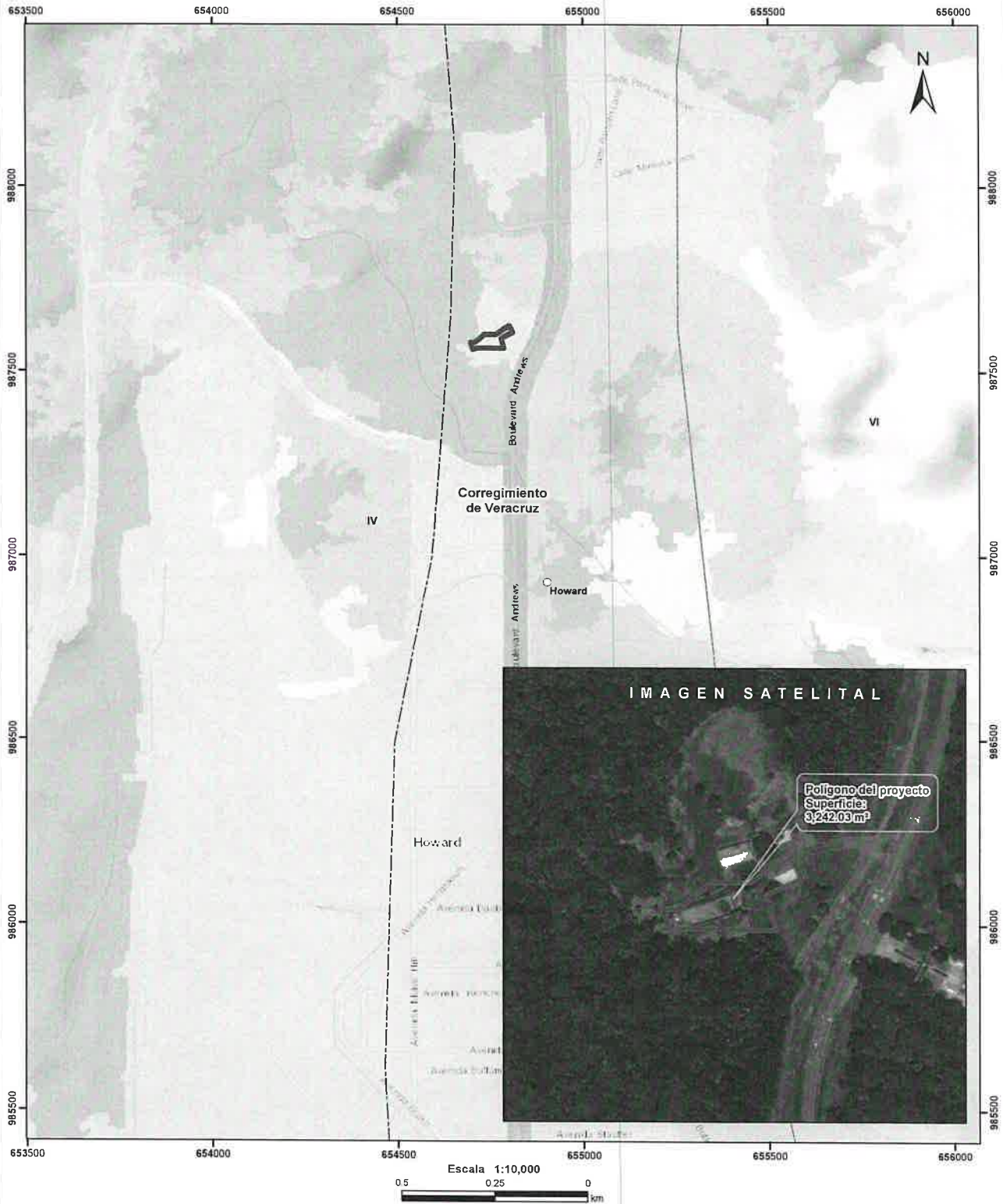

- LEYENDA**
- Lugares Poblados
 - Drenaje
 - - - Red Vial
 - ▭ Polígono del proyecto
 - ▭ Cuenca hidrográfica
 - ▭ Límite de Corregimientos
 - ▭ Límite de Capacidad Agrícola
 - ▭ Cobertura y Uso del Suelo 2012
 - ▭ Afloramiento rocoso y tierra desnuda
 - ▭ Bosque de mangle
 - ▭ Bosque latifoliado mixto maduro
 - ▭ Bosque latifoliado mixto secundario
 - ▭ Infraestructura
 - ▭ Rastrojo y vegetación arbustiva
 - ▭ Superficie de agua
 - ▭ Vegetación herbácea
 - ▭ Área poblada

Notas:

1. El polígono del proyecto se dibujó en base a las coordenadas proporcionadas.
2. El proyecto se ubica fuera de los límites del SINAP.
3. El proyecto se ubica en la cuenca hidrográfica No. 142 (Ríos entre el Cairito y el Juan Díaz).

Capacidad Agrícola

IV. Arable, muy severas limitaciones en la selección de plantas, requiere un manejo muy cuidadoso o ambas cosas.

Sistema de Referencia Espacial:
Sistema Geodésico Mundial de 1984
Proyección Universal Transversal de Mercator
Zona 17 Norte

Ministerio de Ambiente
Dirección de Información Ambiental
Departamento de Geomática

Fuente:
- Instituto Nacional de Estadística y Censo
- Ministerio de Ambiente
- Imagen ESR
- Expediente IF-021-2023



Escala 1:10,000