

MINISTERIO DE AMBIENTE  
DIRECCION DE INFORMACION AMBIENTAL

Tel. 500-0855 – Ext. 6715/6047

GEOMATICA-EIA-CAT I-0580-2023



De: **Alex O. De Gracia C.**  
Jefe del Departamento de Geomática

Fecha de solicitud: **14 DE ABRIL DE 2023**

Proyecto: **“MOVIMIENTO Y ADECUACION DE TERRENO”**

Categoría: I

Provincia: **PANAMÁ OESTE**

Distrito: **ARRAIJÁN**

Corregimiento: **CERRO SILVESTRE**

Técnico Evaluador solicitante: **Jean Peñaloza**

Dirección Regional de: **PANAMÁ OESTE**

**Observaciones (hallazgos o información que se debe aclarar):**

En respuesta a la solicitud del día 14 de abril de 2023, vía correo electrónico, donde se solicita generar una cartografía que permita determinar la ubicación del proyecto de Estudio de Impacto Ambiental, categoría I, denominado **MOVIMIENTO Y ADECUACION DE TERRENO**, le informamos lo siguiente:

Con los datos proporcionados se generó un polígono (**14ha + 4,984.81 m<sup>2</sup>**). El mismo se ubica fuera de los límites del Sistema Nacional de Áreas Protegidas

De acuerdo a la Cobertura Boscosa y Uso del Suelo 2012, el polígono se ubica en las categorías de “**Pasto**”, “**Vegetación herbácea**” y “**Área poblada**”; y según la Capacidad Agrológica se ubica en el tipo VI (No arable, con limitaciones severas, aptas para pastos, bosques, tierras de reservas).

Técnico responsable: **Amarilis Yudith Tugrí**

Fecha de respuesta: **03 DE MAYO DE 2023**

Adj; Mapa  
aodgc/at

CC: Departamento de Geomática.

CORREGIMIENTO DE CERRO SILVESTRE, DISTRITO DE  
ARRAIJÁN, PROVINCIA DE PANAMÁ OESTE - PROYECTO  
MOVIMIENTO Y ADECUACION DE TERRENO

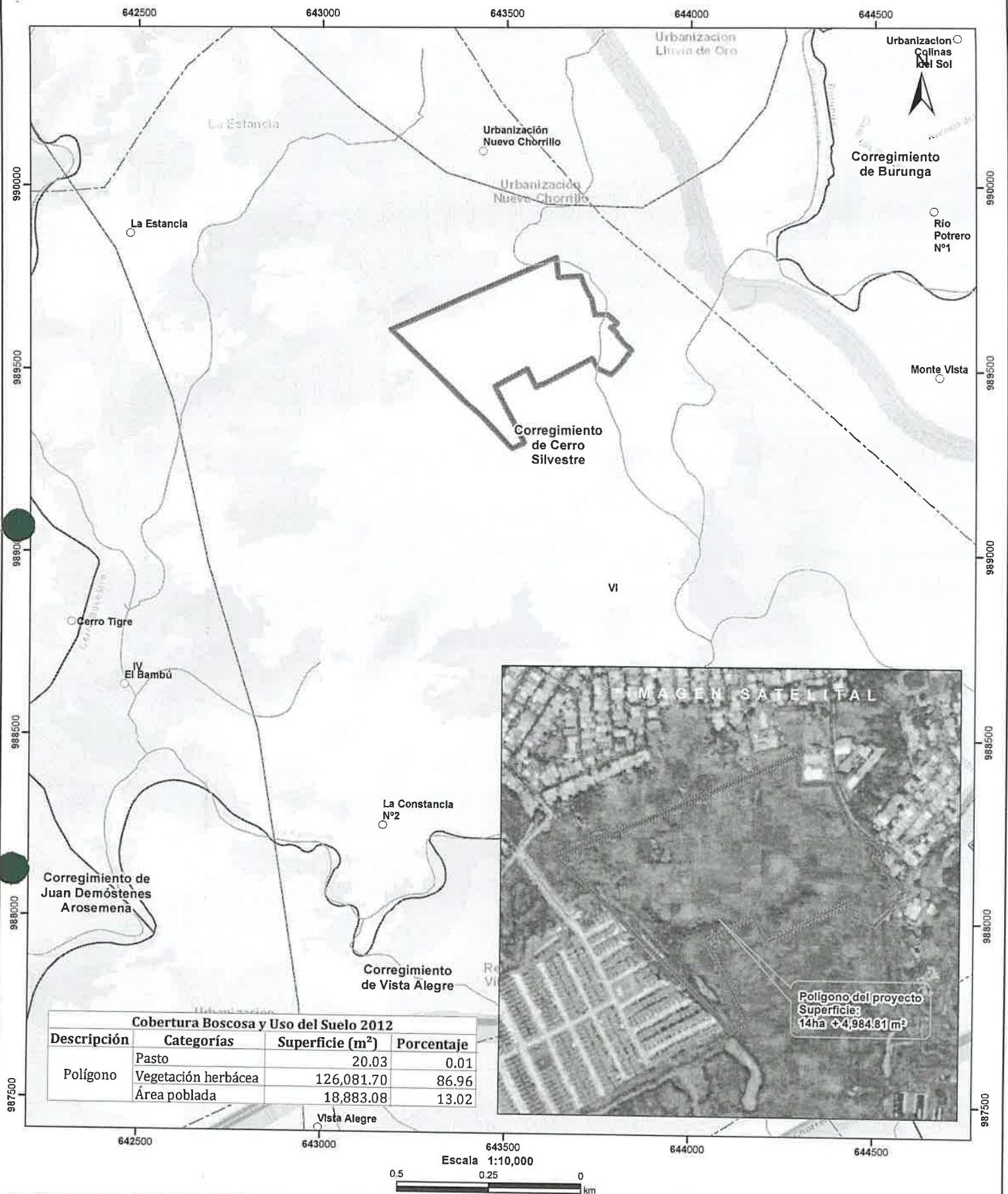

Cobertura Boscosa y Uso del Suelo 2012			
Descripción	Categorías	Superficie (m²)	Porcentaje
Polígono	Pasto	20.03	0.01
	Vegetación herbácea	126,081.70	86.96
	Área poblada	18,883.08	13.02

Escala 1:10,000  
0.5 0.25 0 km



- LEYENDA**
- Cobertura y Uso del Suelo 2012**
- Lugares Poblados
  - Drenaje
  - - - Red Vial
  - ▭ Polígono del proyecto
  - ▭ Cuenca hidrográfica
  - ▭ Límite de Corregimientos
  - ▭ Límite de Capacidad Agrológica
  - ▭ Bosque latifoliado mixto maduro
  - ▭ Bosque latifoliado mixto secundario
  - ▭ Infraestructura
  - ▭ Pasto
  - ▭ Rastrojo y vegetación arbustiva
  - ▭ Vegetación herbácea
  - ▭ Área poblada

**Notas:**

1. El polígono del proyecto se dibujó en base a las coordenadas proporcionadas.
2. El proyecto se ubica fuera de los límites del SINAP.
3. El proyecto se ubica en la cuenca hidrográfica No. 140 (Río Caimito)

**Capacidad Agrológica**

VI No arable, con limitaciones severas, aptas para pastos, bosques, tierras de reservas.

**Sistema de Referencia Espacial:**  
Sistema Geodésico Mundial de 1984  
Proyección Universal Transversal de Mercator  
Zona 17 Norte

**Ministerio de Ambiente**  
Dirección de Información Ambiental  
Departamento de Geomática

**Fuente:**  
- Instituto Nacional de Estadística y Censo  
- Ministerio de Ambiente  
- Imagen ESRI  
- Expediente: DRPO-IF-044-2023