

DIRECCION DE INFORMACION AMBIENTAL
Tel. 500-0855 – Ext. 6811/6048

GEOMATICA-EIA-CAT I-0576-2024

De:

ALEX O. DE GRACIA C.
Jefe de la Dirección de Información Ambiental

Fecha de solicitud: 18 DE SEPTIEMBRE DE 2024

Proyecto: "ANEXO AMERICAN SCHOOL INTERNATIONAL".

Categoría: I

Provincia: PANAMÁ OESTE

Distrito: LA CHORRERA

Corregimiento: PUERTO CAIMITO

Técnico Evaluador solicitante: Jean Peñaloza

Dirección Regional de: PANAMÁ OESTE

Observaciones (hallazgos o información que se debe aclarar):

En respuesta a la solicitud del día 18 de septiembre de 2024, vía correo electrónico, donde se solicita generar una cartografía que permita determinar la ubicación del proyecto de Estudio de Impacto Ambiental, categoría I, denominado "ANEXO AMERICAN SCHOOL INTERNATIONAL", le informamos lo siguiente:

En base a las coordenadas proporcionadas se generó un (1) polígono con una superficie de **0ha+5,991.045m²**, el cual se ubica FUERA de los límites del Sistema Nacional de Áreas Protegidas (SINAP).

De acuerdo con la Cobertura Boscosa y Uso del Suelo 2021, se ubica en la categoría de pasto; y según la Capacidad Agrológica de los Suelos, se ubica en los tipo III : arables, severas limitaciones en la selección de las plantas, requieren conservación especial o ambas cosas.

Técnico responsable: Alexis José Jiménez

Fecha de respuesta: 19 DE SEPTIEMBRE DE 2024

Adj: Mapa
AODGC/aj

CC: Departamento de Geomática.

CORREGIMIENTO DE PUERTO CAIMITO, DISTRITO DE
LA CHORRERA, PROVINCIA DE PANAMÁ OESTE
VERIFICACIÓN DE COORDENADAS DEL PROYECTO
ANEXO AMERICAN SCHOOL INTERNATIONAL

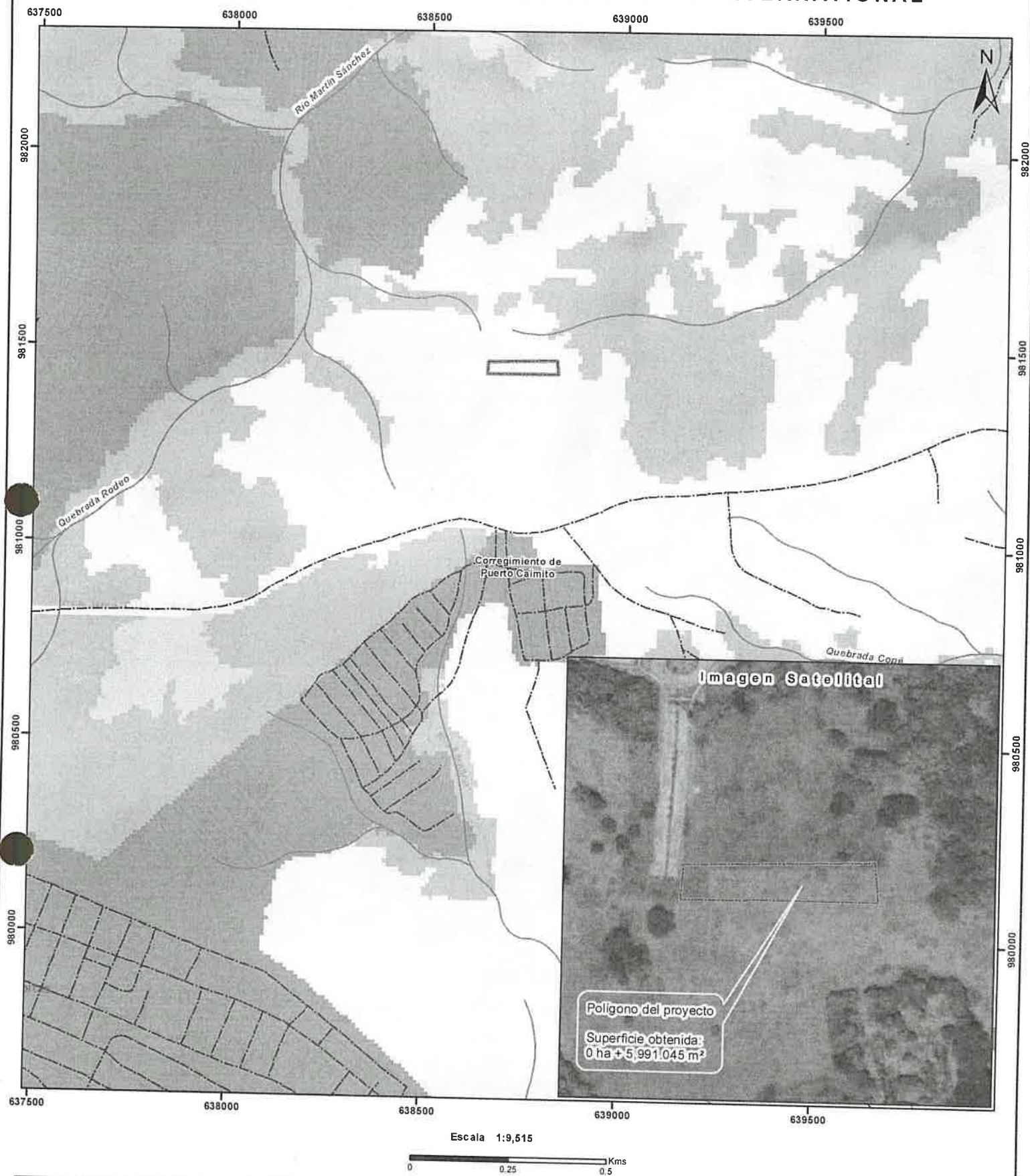

LEYENDA



- Lugares Poblados
- Red vial
- Drenaje
- Proyecto Anexo American School International
- Limite de Corregimientos

Cobertura Boscosa y
Uso del Suelo, año 2021

Categoría

- Bosque latifoliado mixto secundario
- Bosque de mangle
- Rastrojo y vegetación arbustiva
- Vegetación baja inundable
- Páramo
- Área poblada

Notas:

1. El polígono del proyecto se dibujó en base a las coordenadas proporcionadas.
2. Se ubica fuera de los límites del SINAP.
3. Se ubica en la cuenca hidrográfica No. 140 (Rio Caimito).
4. De acuerdo a la cobertura boscosa y uso del suelo, año 2021, se ubica en la categoría de páramo.
5. De acuerdo a la capacidad agrológica del suelo, los polígonos del proyecto se ubican en el tipo III-Arables, muy severas limitaciones en la selección de plantas, requieren un manejo muy cuidadoso o ambas cosas.

Sistema de Referencia Espacial:
Sistema Geodésico Mundial de 1984
Proyección Universal Transversal de Mercator
Zona 17 P

Ministerio de Ambiente
Dirección de Información Ambiental
Departamento de Geomática

Fuentes:
- Instituto Nacional de Estadística y Censo
- Ministerio de Ambiente
- Imagen ESRI
- Expediente DRPO-IF-097-2024