

MINISTERIO DE AMBIENTE
DIRECCION DE INFORMACION AMBIENTAL

Tel. 500-0855 – Ext. 6048/6811

GEOMATICA-EIA-CAT I-0655-2023

De: **Alex O. De Gracia C.**
Jefe del Departamento de Geomática

Fecha de solicitud: **3 DE MAYO DE 2023**

Proyecto: **“BOTADERO LA AUTOPISTA”**

Categoría: **I**

Técnico Evaluador solicitante: **JEAN PEÑALOZA**

Provincia: **PANAMÁ OESTE**

Dirección Regional de: **PANAMÁ OESTE**

Distrito: **ARRAIJAN**

Corregimiento: **JUAN DEMÓSTENES AROSEMENA**

Observaciones (hallazgos o información que se debe aclarar):

En respuesta a la solicitud del día 3 de Mayo de 2023, vía correo electrónico, donde se solicita generar una cartografía que permita determinar la ubicación del proyecto de Estudio de Impacto Ambiental, categoría I, denominado **BOTADERO LA AUTOPISTA**, le informamos lo siguiente:

Con los datos proporcionados se generó un Polígono, con una superficie de **(0 ha + 5,045.21 m²)**, el mismo se ubica fuera de los límites del SINAP.

De acuerdo a la Cobertura Boscosa y Uso del Suelo, año 2012, el polígono se ubica en las categoría de **“Bosque latifoliado mixto secundario, Infraestructura, Vegetación herbácea”** y según la Capacidad Agrológica se ubica en el tipo: **III** (Arable, severas limitaciones en la selección de las plantas, requiere conservación especial o ambas cosas).

Técnico responsable: **Jacinto Magallón**

Fecha de respuesta: **24 DE MAYO DE 2023**

Adj: Mapa
aodgc/jm

CC: Departamento de Geomática.

PROVINCIA DE PANAMÁ OESTE, DISTRITO DE ARRAIJAN,
CORREGIMIENTO DE JUAN DEMOSTENES AROSEMENA
"BOTADERO LA AUTOPISTA"

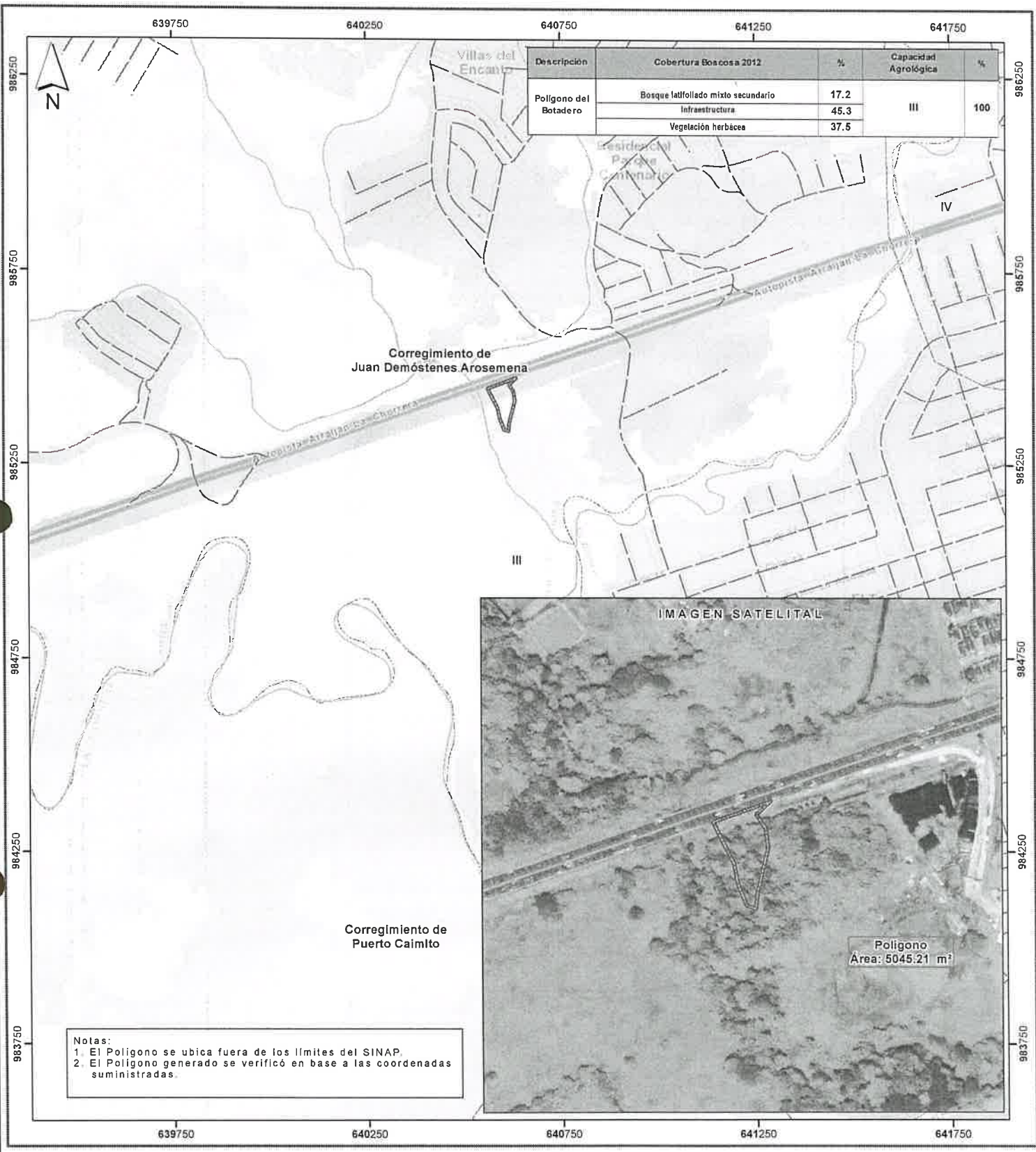

Escala 1:10,000
0.5 0.25 0 km

LEYENDA



- Lugares Poblados 2010
 - Ríos y Quebradas
 - Red vial
 - Polígono del Botadero
 - Límites de corregimientos
 - Cuenca Hidrográfica No. 140 Río Caimito
 - Límite de Capacidad Agroológica
 - Arable, severas limitaciones en la selección de las plantas, requiere conservación especial o ambas cosas
 - III
- Cobertura y Uso de la Tierra 2012
- Afloramiento rocoso y tierra desnuda
 - Bosque de mangle
 - Bosque latifoliado mixto maduro
 - Bosque latifoliado mixto secundario
 - Infraestructura
 - Pasto
 - Rastrojo y vegetación arbustiva
 - Superficie de agua
 - Vegetación herbácea
 - Área poblada

Sistema de Referencia Espacial:
Sistema Geodésico Mundial de 1984
Proyección Universal Transversal de Mercator
Zona 17 Norte

Ministerio de Ambiente
Dirección de Información Ambiental
Departamento de Geomática

Fuentes:
- Instituto Nacional de Estadística y Censo
- Ministerio de Ambiente
- Imagen ESRI
- Memorando DRPO-IF-072-2023 - Cal1