

MINISTERIO DE AMBIENTE
DIRECCION DE INFORMACION AMBIENTAL

Tel. 500-0855 – Ext. 6048/6811

GEOMATICA-EIA-CAT I-0658-2023



De: **Alex O. De Gracia C.**
Jefe del Departamento de Geomática

Fecha de solicitud: 03 DE MAYO DE 2023

Proyecto: **“ESTACIÓN DE COMBUSTIBLE, LOCALES
COMERCIALES Y TALLER DE MECÁNICA MENOR”**

Categoría: I

Provincia: PANAMÁ OESTE

Distrito: ARRAIJÁN

Corregimiento: ARRAIJÁN (CABECERA)

Técnico Evaluador solicitante: Hilario Rodríguez

Dirección Regional de: PANAMÁ OESTE

Observaciones (hallazgos o información que se debe aclarar):

En respuesta a la solicitud del día 03 de mayo de 2023, vía correo electrónico, donde se solicita generar una cartografía que permita determinar la ubicación del proyecto de Estudio de Impacto Ambiental, categoría I, denominado **ESTACIÓN DE COMBUSTIBLE, LOCALES COMERCIALES Y TALLER DE MECÁNICA MENOR**, le informamos lo siguiente:

Con los datos proporcionados se generó un polígono, con una superficie (**0 ha + 1,444.96 m²**), el mismo se ubica fuera de los límites del SINAP.

De acuerdo a la Cobertura Boscosa y Uso del Suelo, año 2012, el polígono se ubica en la categoría de **“Área poblada”**, y según la Capacidad Agrológica, el polígono se ubica en el Tipo VI (No arable, con limitaciones severas, apta para pastos, bosques, tierras de reservas).

Técnico responsable: **Fátima González**

Fecha de respuesta: 24 DE MAYO DE 2023

Adj; Mapa
aodgc/fg

CC: Departamento de Geomática.

PROVINCIA DE PANAMÁ OESTE, DISTRITO DE ARRAIJÁN, CORREGIMIENTO DE ARRAIJÁN
(CABECERA) - VERIFICACIÓN DE COORDENADAS DEL PROYECTO "ESTACIÓN DE
COMBUSTIBLE, LOCALES COMERCIALES Y TALLER DE MECÁNICA MENOR"

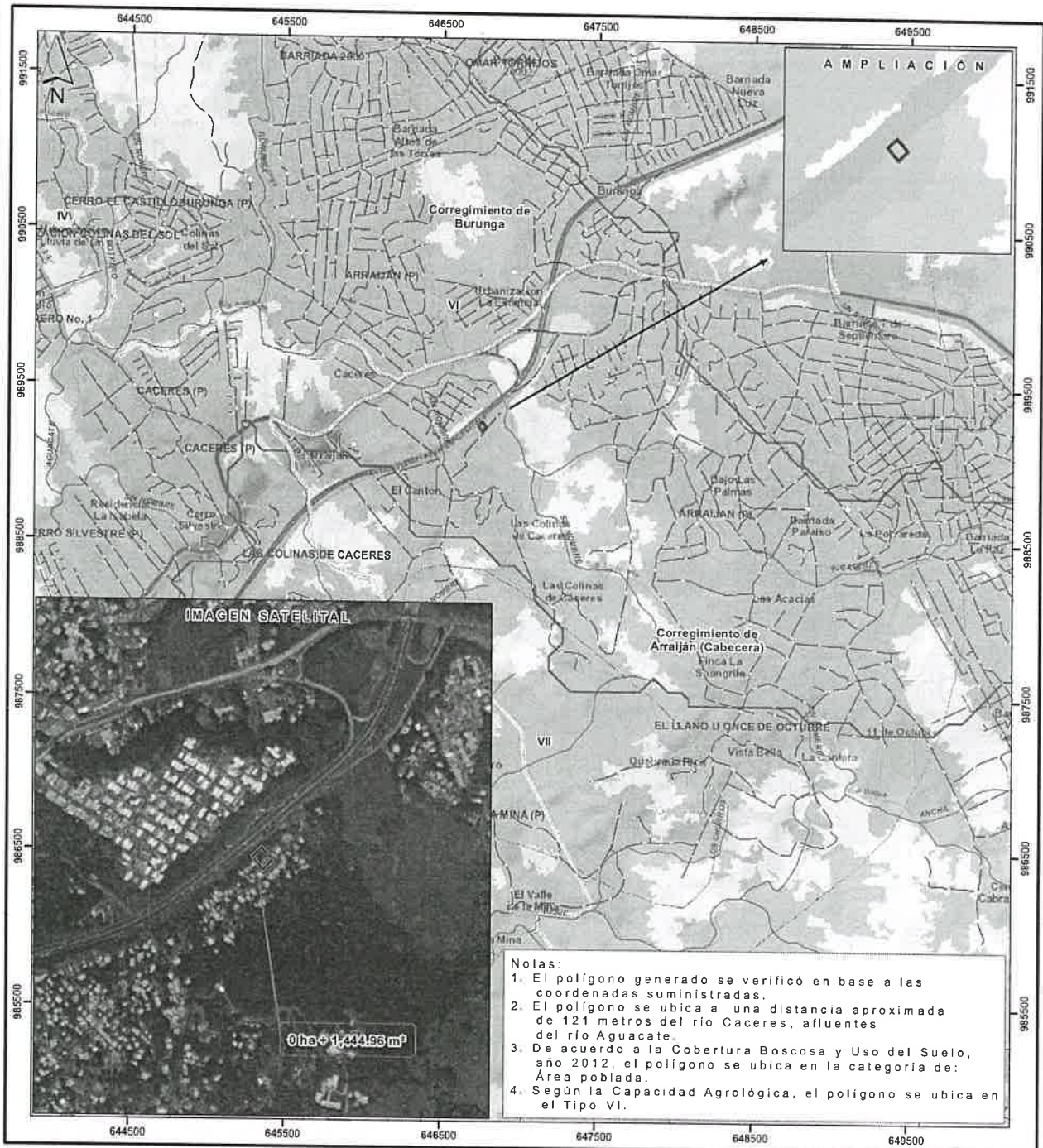

Escala 1:25,000

1 0.5 0 km

LEYENDA



- Lugares Poblados 2010
- Ríos y quebradas
- Red vial
- Estación de combustible, locales comerciales y taller de mecánica menor
- Límites de corregimientos
- Cuenca Hidrográfica No. 140, río Caimito
- Límite de Capacidad Agrológica
- No arable, con limitaciones severas, apta para pastos, bosques, tierras de reservas

- Sistema de Referencia Espacial:
Sistema Geodésico Mundial de 1984
Proyección Universal Transversal de Mercator
Zona 17 Norte
- Cobertura y Uso de la Tierra 2012
- Afloramiento rocoso y tierra desnuda
 - Bosque latifoliado mixto maduro
 - Bosque latifoliado mixto secundario
 - Bosque plantado de latifoliadas
 - Explotación minera
 - Infraestructura
 - Pasto
 - Rastrojo y vegetación arbustiva
 - Vegetación herbácea
 - Área poblada
- Ministerio de Ambiente
Dirección de Información Ambiental
Departamento de Geomática
- Fuentes:
- Instituto Nacional de Estadística y Censo
- Ministerio de Ambiente
- Imagen ESRI
- Solicitud DRPO-IF-059-2023 - Cat 1