

**MINISTERIO DE AMBIENTE  
DIRECCION DE INFORMACION AMBIENTAL**

**Tel. 500-0855 – Ext. 6048/6811**

**GEOMATICA-EIA-CAT I-0651-2023**



**De: Alex O. De Gracia C.  
Jefe del Departamento de Geomática**

Fecha de solicitud: **05 DE MAYO DE 2023**

Proyecto: **“VALLE LINDO ETAPA II”**

Categoría: I

Provincia: **PANAMÁ OESTE**

Distrito: **ARRAIJÁN**

Corregimiento: **JUAN DEMÓSTENES AROSEMENA**

Técnico Evaluador solicitante: **Hilario Rodríguez**

Dirección Regional de: **PANAMÁ OESTE**

**Observaciones (hallazgos o información que se debe aclarar):**

En respuesta a la solicitud del día 05 de mayo de 2023, vía correo electrónico, donde se solicita generar una cartografía que permita determinar la ubicación del proyecto de Estudio de Impacto Ambiental, categoría I, denominado **VALLE LINDO ETAPA II**, le informamos lo siguiente:

Con los datos proporcionados se generó datos puntuales, sin embargo no se pudo generar una figura poligonal, ya que los puntos no mantienen una secuencia numérica, ni orden; los mismos se ubican fuera de los límites del SINAP.

De acuerdo a la Cobertura Boscosa y Uso del Suelo, año 2012, los puntos se ubican en la categoría de “**área poblada**”, “**infraestructura**”, “**pasto**”, “**vegetación herbácea**” y según la Capacidad Agrológica se ubica en el tipo: **IV** (Arable, muy severas limitaciones en la selección de plantas, requiere un manejo muy cuidadoso o ambas cosas).

Técnico responsable: **Fátima González**

Fecha de respuesta: **23 DE MAYO DE 2023**

Adj: Mapa  
aodgc/fg

CC: Departamento de Geomática.

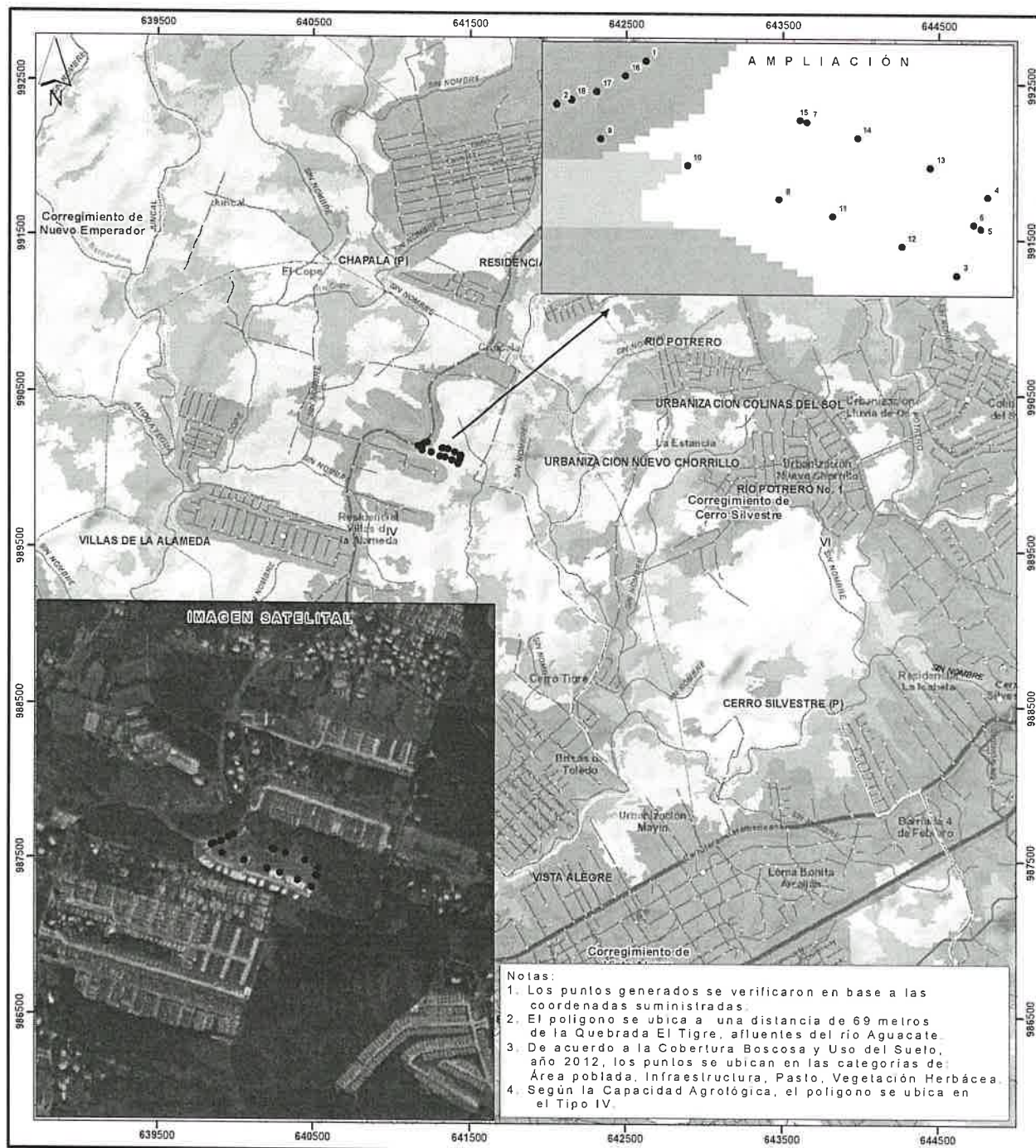

- Lugares Poblados 2010
- Vértices - Valle Lindo Etapa II
- Ríos y quebradas
- Red vial
- Límites de corregimientos
- Cuenca Hidrográfica No. 140, río Caímto
- Límite de Capacidad Agrológica

Arable, muy severas limitaciones en la IV selección de plantas, requiere un manejo muy cuidadoso o ambas cosas

- Cobertura y Uso de la Tierra 2012**
- Bosque latifoliado mixto maduro
  - Bosque latifoliado mixto secundario
  - Bosque plantado de latifoliadas
  - Infraestructura
  - Pasto
  - Rastrojo y vegetación arbustiva
  - Superficie de agua
  - Vegetación herbácea
  - Área poblada

Sistema de Referencia Espacial:  
Sistema Geodésico Mundial de 1984  
Proyección Universal Transversal de Mercator  
Zona 17 Norte

Ministerio de Ambiente  
Dirección de Información Ambiental  
Departamento de Geomática

Fuentes:  
- Instituto Nacional de Estadística y Censo  
- Ministerio de Ambiente  
- Imagen ESRI  
- Solicitudes GRPO-4F-056-2023 - Cat1