

MINISTERIO DE AMBIENTE
DIRECCION DE INFORMACION AMBIENTAL

Tel. 500-0855 – Ext. 6715/6047

GEOMATICA-EIA-CAT I-0748-2023



De: **Alex O. De Gracia C.**
Jefe del Departamento de Geomática

Fecha de solicitud: 07 DE JULIO DE 2023

Proyecto: “VALLE LINDO ETAPA II”

Categoría: I Técnico Evaluador solicitante: YOHANA CASTILLO
Provincia: PANAMÁ OESTE Dirección Regional de: PANAMÁ OESTE
Distrito: ARRAIJÁN
Corregimiento: JUAN DEMOSTENES AROSEMENA

Observaciones (hallazgos o información que se debe aclarar):

En respuesta a la solicitud del día 07 de julio del 2023, vía correo electrónico, donde se solicita generar una cartografía que permita determinar la ubicación del proyecto de Estudio de Impacto Ambiental, categoría I, denominado “VALLE LINDO ETAPA II”, le informamos lo siguiente:

Con los datos proporcionados se generó un polígono con una superficie de **1ha+3,887m²**. El mismo se ubica fuera de los límites del Sistema Nacional de Áreas Protegidas.

De acuerdo a la Cobertura Boscosa y Uso del Suelo 2012, se ubica en la categoría de **“Bosque latifoliado mixto secundario”**, **“Pasto”**, **“Vegetación herbácea”** e **“Infraestructura”**; y según la Capacidad Agrológica se ubica en el tipo IV (Arable, muy severas limitaciones en la selección de plantas, requiere un manejo muy cuidadoso o ambas cosas).

Técnico responsable: **Amarilis Yudith Tugrí**

Fecha de respuesta: 14 DE JULIO DEL 2023

Adj: Mapa
aodgc/at

CC: Departamento de Geomática.

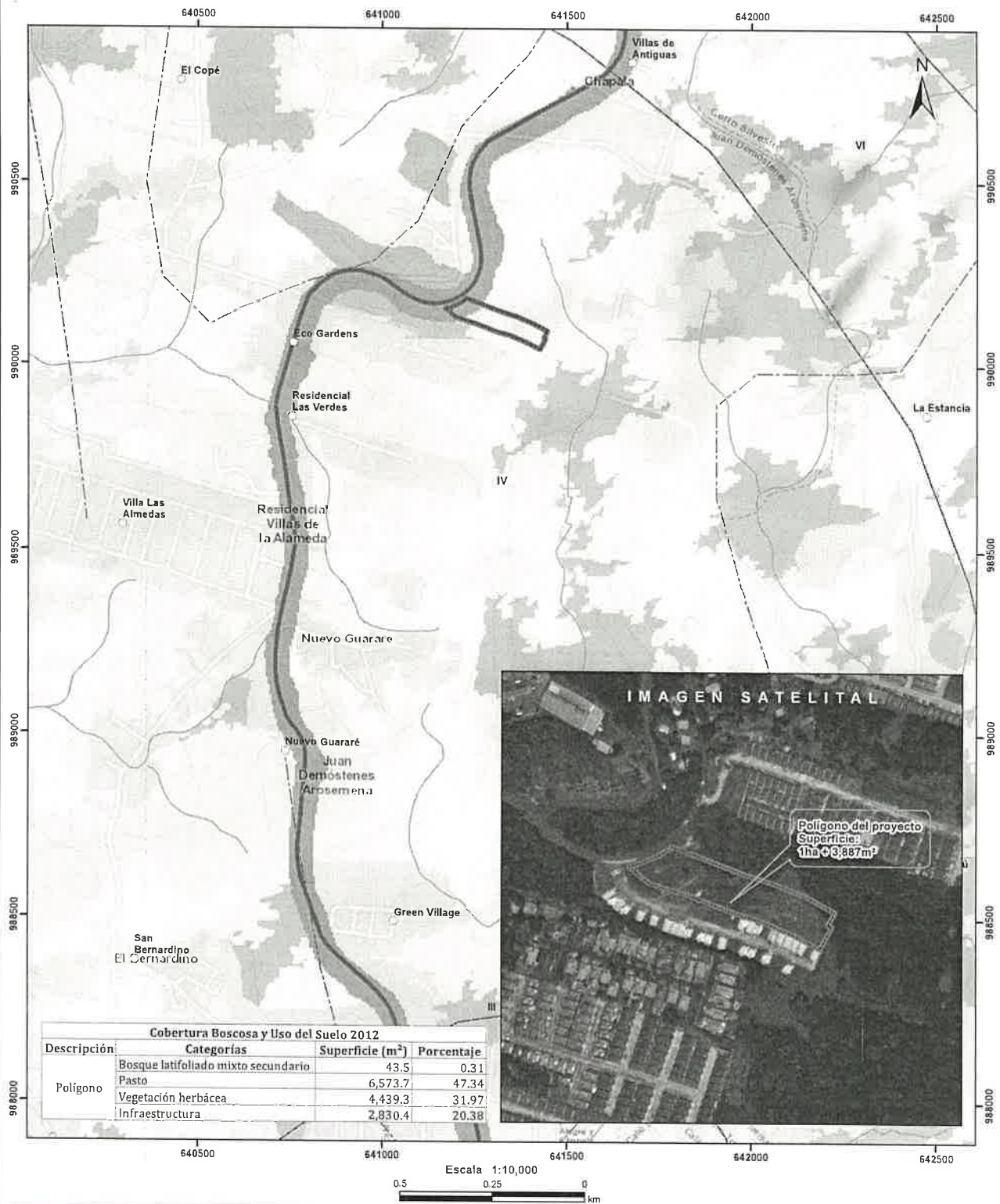

Cobertura Boscosa y Uso del Suelo 2012			
Descripción	Categorías	Superficie (m ²)	Porcentaje
Polígono	Bosque latifoliado mixto secundario	43.5	0.31
	Pasto	6,573.7	47.34
	Vegetación herbácea	4,439.3	31.97
	Infraestructura	2,830.4	20.38

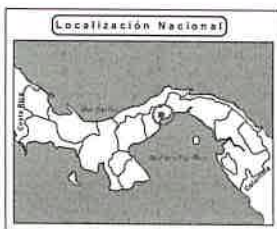

- Lugares Poblados
- Drenaje
- Red Vial
- ◻ Polígono del proyecto
- ◻ Cuenca hidrográfica
- ◻ Límite de Capacidad Agroológica
- ◻ Cobertura y Uso del Suelo 2012
- ◻ Bosque latifoliado mixto maduro

LEYENDA

- ◻ Bosque latifoliado mixto secundario
- ◻ Bosque plantado de latifoliadas
- ◻ Infraestructura
- ◻ Pasto
- ◻ Restrojo y vegetación arbustiva
- ◻ Vegetación herbácea
- ◻ Área poblada

- Notas:
1. El polígono del proyecto se dibujó en base a las coordenadas proporcionadas.
 2. El proyecto se ubica fuera de los límites del SINAP.
 3. El proyecto se ubica en la cuenca hidrográfica No. 140 (Rio Caimito).

Capacidad Agroológica

- Arable, muy severas limitaciones en la selección de plantas, requiere un manejo muy cuidadoso o ambas cosas.

Sistema de Referencia Espacial:
Sistema Geodésico Mundial de 1984
Proyección Universal Transversal de Mercator
Zona 17 Norte

Ministerio de Ambiente
Dirección de Información Ambiental
Departamento de Geomática

Fuente:
- Instituto Nacional de Estadística y Censo
- Ministerio de Ambiente
- Imagen ESRI
- Expediente DRPO-IF-065-2023