

**MINISTERIO DE AMBIENTE  
DIRECCION DE INFORMACION AMBIENTAL**

**Tel. 500-0855 – Ext. 6715/6047**

**GEOMATICA-EIA-CAT I-0559-2021**



**De: Alex O. De Gracia C.  
Jefe del Departamento de Geomática**

**Fecha de solicitud: 11 DE NOVIEMBRE DEL 2021**

**Proyecto: “LOCALES COMERCIALES Y RESIDENCIA”**

**Categoría: I  
Provincia: PANAMÁ OESTE  
Distrito: SAN CARLOS  
Corregimiento: LAS UVAS**

**Técnico Evaluador solicitante: Hilario Rodríguez  
Dirección Regional de: PANAMÁ OESTE**

**Observaciones (*hallazgos o información que se debe aclarar*):**

En respuesta a la solicitud del día 11 de noviembre del 2021, vía correo electrónico, donde se solicita generar una cartografía que permita determinar la ubicación del proyecto de Estudio de Impacto Ambiental, categoría I, denominado **“LOCALES COMERCIALES Y RESIDENCIA”**, le informamos lo siguiente:

Con los datos proporcionados se generó dos polígonos denominados: **“Propiedad”** (7,159.5m<sup>2</sup>) **“Construcción”** (1,141m<sup>2</sup>). El mismo se ubica fuera de los límites del Sistema Nacional de Áreas Protegidas

De acuerdo a la Cobertura y Uso de la tierra 2012, el dato se ubica al 100% en la categoría de **“Bosque latifoliado mixto secundario”** **“Pasto”**; y según la Capacidad Agrológica se ubica en el tipo V (No arable, con poco riesgo de erosión, pero con limitaciones, aptas para bosques y pastos).

**Técnico responsable: Amarilis Yudith Tugrí  
Fecha de respuesta: 16 DE NOVIEMBRE DEL 2021**

Adj: Mapa  
aodgc/at

CC: Departamento de Geomática.

CORREGIMIENTO DE LAS UVAS, DISTRITO DE SAN CARLOS,  
PROVINCIA DE PANAMÁ OESTE- PROYECTO LOCALES  
COMERCIALES Y RESIDENCIA

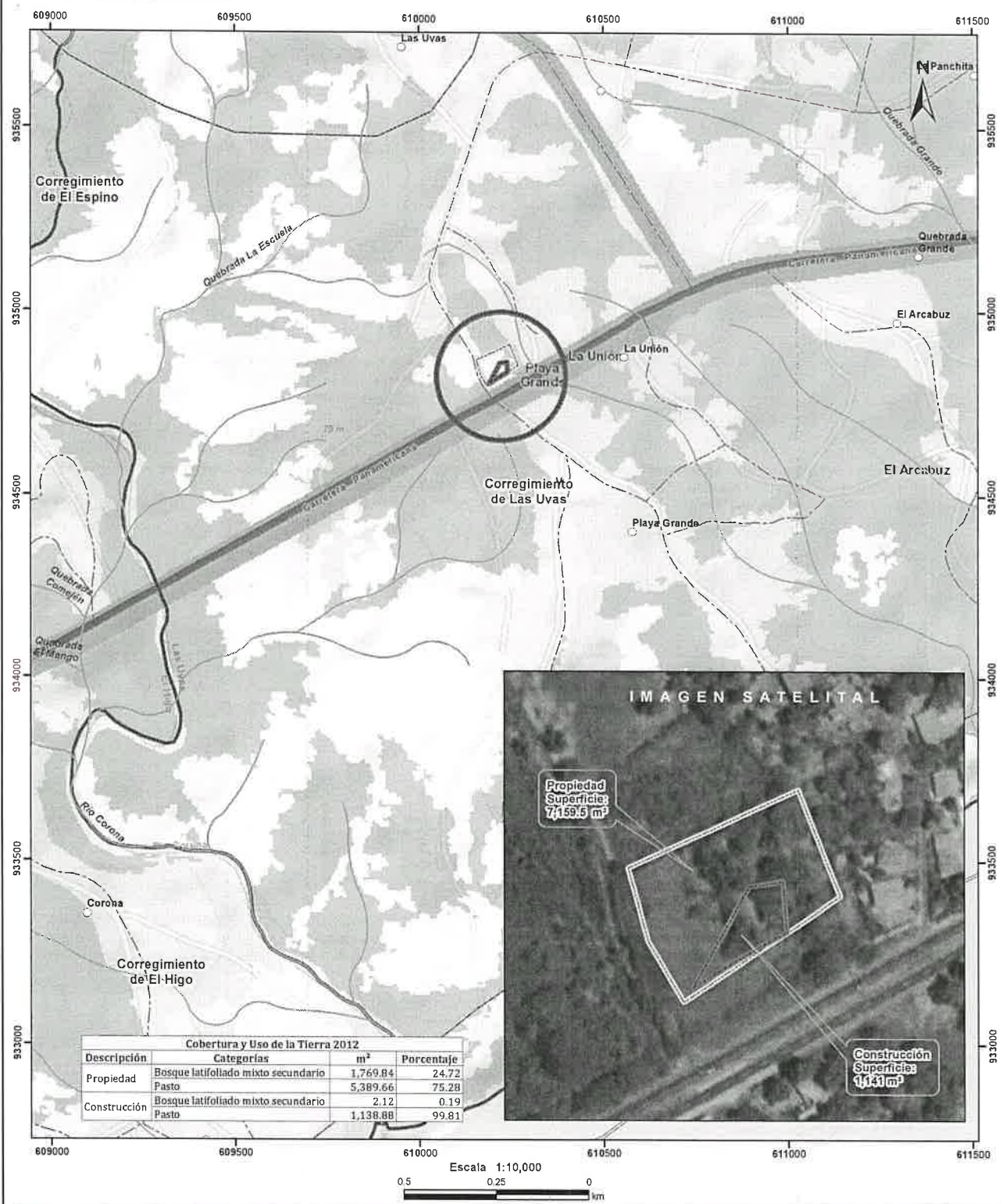

Cobertura y Uso de la Tierra 2012			
Descripción	Categorías	m²	Porcentaje
Propiedad	Bosque latifoliado mixto secundario	1,769.84	24.72
	Pasto	5,389.66	75.28
Construcción	Bosque latifoliado mixto secundario	2.12	0.19
	Pasto	1,138.88	99.81



- LEYENDA**
- Cobertura y Uso de la Tierra 2012**
- Alforamiento rocoso y tierra desnuda
  - Bosque latifoliado mixto secundario
  - Infraestructura
  - Pasto
  - Playa y arenal natural
  - Rastrojo y vegetación arbustiva
  - Superficie de agua
  - Área poblada
- Simbología:**
- Lugares Poblados
  - - - Red Vial
  - ~ Ríos y quebradas
  - ▭ Propiedad
  - ▭ Construcción
  - ▭ Cuenca hidrográfica
  - ▭ Límite de Corregimientos
  - ▭ Límite de Capacidad Agrológica

**Notas:**

1. El polígono se dibujó en base a las coordenadas proporcionadas.
2. El proyecto se ubica fuera de los límites del SINAP.
3. El proyecto se ubica en la cuenca hidrográfica No. 138 (Río Chame).

**Capacidad Agrológica**

☒ V No arable, con poco riesgo de erosión, pero con limitaciones, aptas para bosques y pastos.

**Sistema de Referencia Espacial:**  
Sistema Geodésico Mundial de 1984  
Proyección Universal Transversal de Mercator  
Zona 17 Norte

**Ministerio de Ambiente**  
Dirección de Información Ambiental  
Departamento de Geomática

**Fuente:**  
- Instituto Nacional de Estadística y Censo  
- Ministerio de Ambiente  
- Imagen ESRI  
- Expediente DRPO-IF-065-2021