

PROVINCIA DE PANAMÁ OESTE, DISTRITO DE ARRAIJÁN,  
CORREGIMIENTO DE JUAN DEMÓSTENES AROSEMENA  
VERIFICACIÓN DE COORDENADAS DEL PROYECTO "WEST PARK"

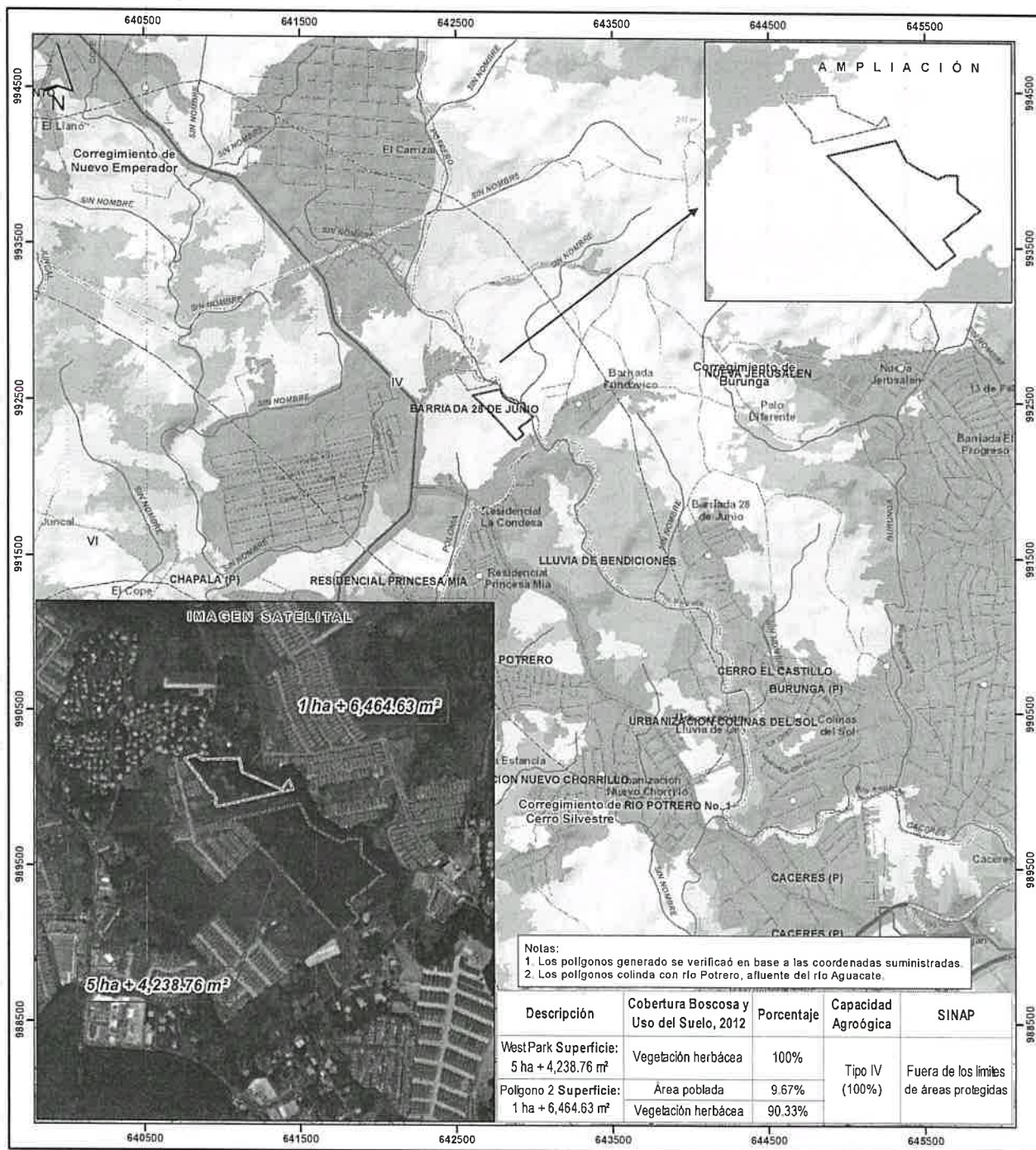

Arable, muy severas limitaciones en la  
IV selección de plantas, requiere un manejo  
muy cuidadoso o ambas cosas

MINISTERIO DE AMBIENTE  
DIRECCION DE INFORMACION AMBIENTAL

Tel. 500-0855 – Ext. 6048/6811

GEOMATICA-EIA-CAT I-0821-2023



De: **Alex O. De Gracia C.**  
Jefe del Departamento de Geomática

Fecha de solicitud: 01 DE SEPTIEMBRE DE 2023

Proyecto: “WEST PARK”

Categoría: I

Provincia: PANAMÁ OESTE

Distrito: ARRAJÁN

Corregimientos: JUAN DEMÓSTENES AROSEMENA

Técnico Evaluador solicitante: Hilario Rodríguez

Dirección Regional de: PANAMÁ OESTE

**Observaciones (hallazgos o información que se debe aclarar):**

En respuesta a la solicitud del día 01 de septiembre de 2023, vía correo electrónico, donde se solicita generar una cartografía que permita determinar la ubicación del proyecto de Estudio de Impacto Ambiental, categoría I, denominado **WEST PARK**, le informamos lo siguiente:

Con los datos proporcionados se generaron dos (2) polígonos denominados: West Park con una superficie (**5 ha + 4,238.76 m<sup>2</sup>**), Polígono 2 con una superficie (**1 ha + 6,464.63 m<sup>2</sup>**); los mismos se ubican FUERA de los límites del SINAP.

De acuerdo a la Cobertura Boscosa y Uso del Suelo, año 2012, los polígonos se ubican en las categorías de “Área poblada”, “Vegetación herbácea”, y según la Capacidad Agrológica, los polígonos se ubican en el Tipo IV (Arable, muy severas limitaciones en la selección de plantas, requiere un manejo muy cuidadoso o ambas cosas).

Técnico responsable: **Fátima González**

Fecha de respuesta: 01 DE SEPTIEMBRE DE 2023

Adj: Mapa  
aodgc/fg

CC: Departamento de Geomática.