

PROVINCIA DE LOS SANTOS, DISTRITO DE PEDASÍ, CORREGIMIENTO DE ORIA ARRIBA - VERIFICACIÓN DE COORDENADAS DEL PROYECTO "CONSTRUCCIÓN DE APARTAMENTOS REEF"

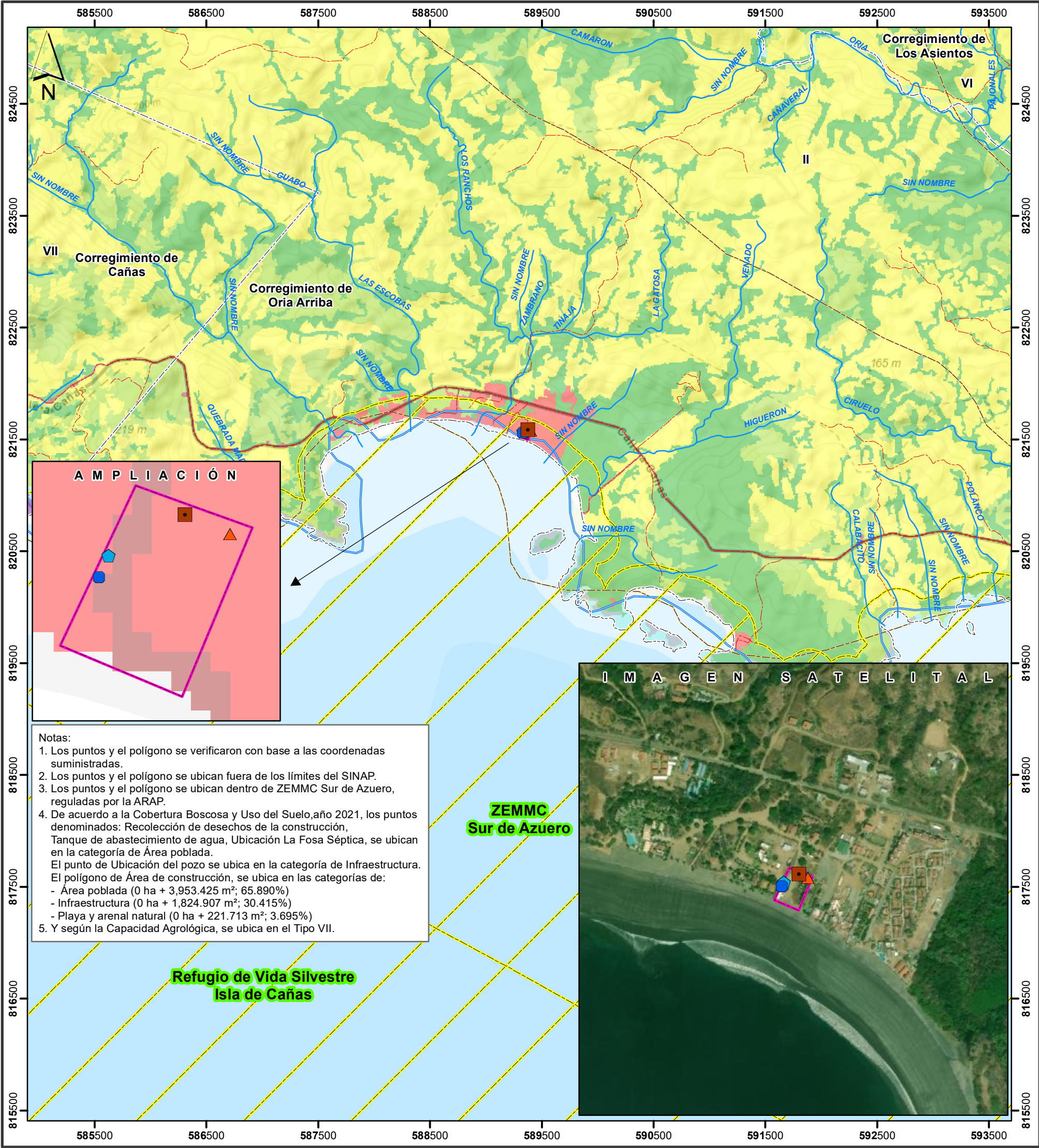

Notas:

1. Los puntos y el polígono se verificaron con base a las coordenadas suministradas.
2. Los puntos y el polígono se ubican fuera de los límites del SINAP.
3. Los puntos y el polígono se ubican dentro de ZEMMC Sur de Azuero, reguladas por la ARAP.
4. De acuerdo a la Cobertura Boscosa y Uso del Suelo, año 2021, los puntos denominados: Recolección de desechos de la construcción, Tanque de abastecimiento de agua, Ubicación La Fosa Séptica, se ubican en la categoría de Área poblada. El punto de Ubicación del pozo se ubica en la categoría de Infraestructura. El polígono de Área de construcción, se ubica en las categorías de:
 - Área poblada (0 ha + 3,953.425 m²; 65.890%)
 - Infraestructura (0 ha + 1,824.907 m²; 30.415%)
 - Playa y arenal natural (0 ha + 221.713 m²; 3.695%)
5. Y según la Capacidad Agrológica, se ubica en el Tipo VII.

Escala 1:35,000

LEYENDA



- Recolección de desechos de la construcción
- Tanque de abastecimiento de agua
- Ubicación La Fosa Séptica
- Ubicación del pozo
- Lugares Poblados 2010
- Red vial
- Ríos y quebradas
- Área de construcción
- SINAP
- Límites de corregimientos
- Cuenca Hidrográfica No. 126, ríos entre el Tonosí y La Villa
- Límite de Capacidad Agrológica
- No arable, con limitaciones muy severas, apta para pastos, bosques, tierras de reserva

- Cobertura Boscosa y Uso del Suelo, 2021**
- Bosque latifoliado mixto secundario
 - Bosque de mangle
 - Rastrojo y vegetación arbustiva
 - Afloramiento rocoso y tierra desnuda
 - Playa y arenal natural
 - Pasto
 - Superficie de agua
 - Área poblada
 - Infraestructura

Sistema de Referencia Espacial:
Sistema Geodésico Mundial de 1984
Proyección Universal Transversal de Mercator
Zona 17 Norte

Ministerio de Ambiente
Dirección de Información Ambiental
Departamento de Geomática

Fuentes:
- Instituto Nacional de Estadística y Censo
- Ministerio de Ambiente
- Imagen ESRI
- Solicitud DRLS - Construcción de apartamentos Reef - Categoría 1