

MINISTERIO DE AMBIENTE
DIRECCION DE INFORMACION AMBIENTAL

Tel. 500-0855 – Ext. 6715/6047

GEOMATICA- EIA- CAT I-0034-2022



De: Alex O. De Gracia C.
Jefe del Departamento de Geomática

Fecha de solicitud: 26 DE ENERO DEL 2022

Proyecto: “CONSTRUCCIÓN DE PLANTA DE TRATAMIENTO DE AGUAS RESIDUALES”

Categoría: I

Provincia: PANAMÁ OESTE

Distrito: CHAME

Corregimiento: BEJUCO

Técnico Evaluador solicitante: Hilario Rodriguez

Dirección Regional de: PANAMÁ OESTE

Observaciones (hallazgos o información que se debe aclarar):

En respuesta a la solicitud del día 26 de enero del 2022, vía correo electrónico, donde se solicita generar una cartografía que permita determinar la ubicación del proyecto de Estudio de Impacto Ambiental, categoría I, denominado “CONSTRUCCIÓN DE PLANTA DE TRATAMIENTO DE AGUAS RESIDUALES”, le informamos lo siguiente:

Con los datos proporcionados se generaron dos polígonos denominados: “Polígono” (236 m²) y el otro denominado “Planta de tratamiento” (849 m²) y un dato puntual denominado “*Punto de descarga*” ubicado a 413.55 m de longitud del punto más cercano del Polígono de la Planta de tratamiento. Se hace la observación que los puntos del polígono y de la planta de tratamiento se ubican fuera de los límites del Sistema Nacional de Áreas Protegidas; por su parte el dato puntual “*Punto de descarga*” se ubica dentro de la “*Bahía de Chame*” área consideradas como de uso múltiple, según los límites del Sistema Nacional de Áreas Protegidas.

De acuerdo a la Cobertura Boscosa y Uso del Suelo 2012, el dato se ubica al 100% en la categoría de “*Estanque para acuicultura*”; y según la Capacidad Agrológica se ubica en el tipo VII (No arable, con limitaciones muy severas, aptas para pastos, bosques, tierras de reserva).

Técnico responsable: **Amarilis Yudith Tugrí**
Fecha de respuesta: **27 DE ENERO DEL 2022**

Adj; Mapa
aodgc/at

CC: Departamento de Geomática.

CORREGIMIENTO DE BEJUCO, DISTRITO DE CHAME,
PROVINCIA DE PANAMÁ OESTE - PROYECTO CONSTRUCCIÓN
DE PLANTA DE TRATAMIENTO DE AGUAS RESIDUALES

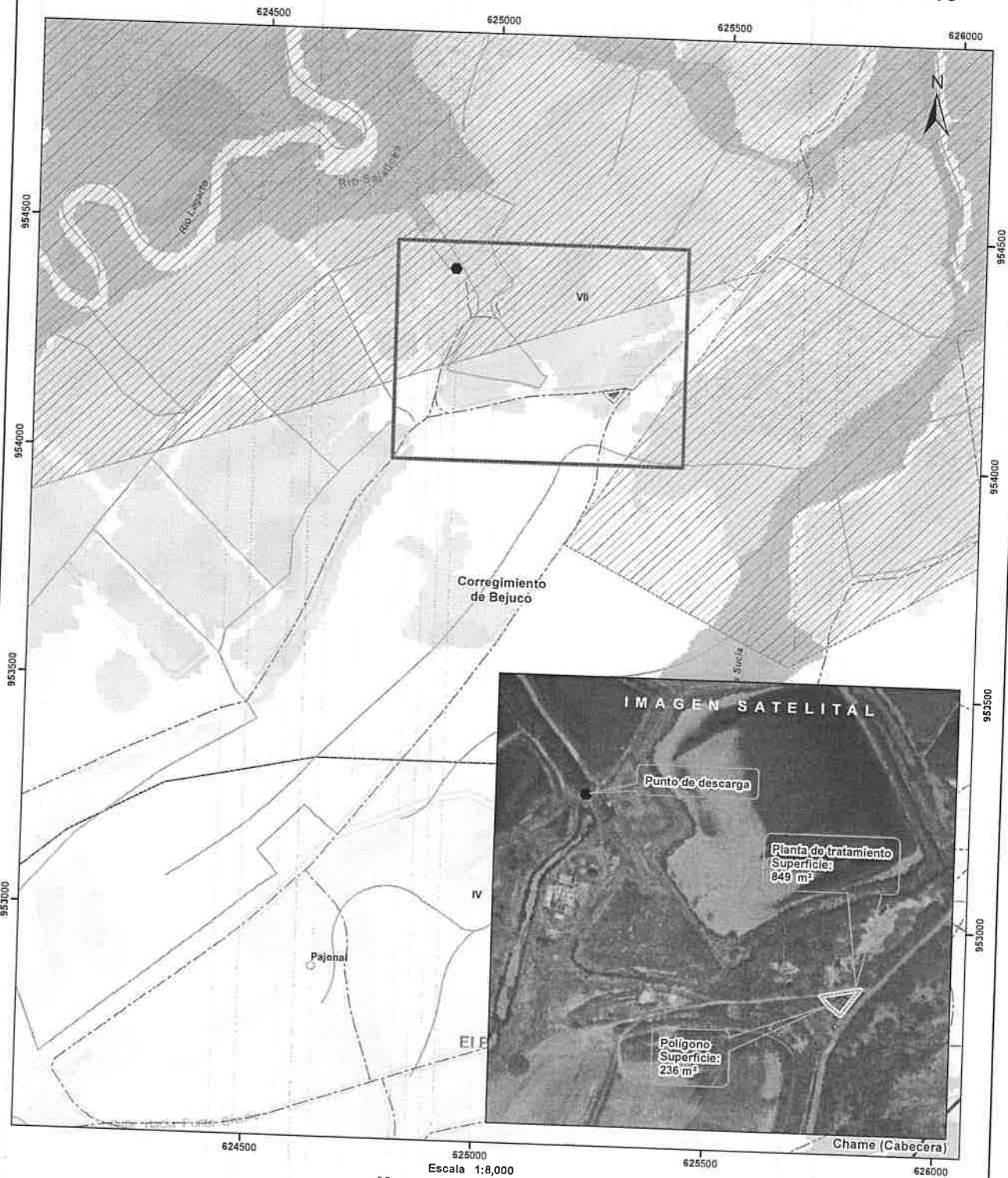

Escala 1:8,000
0.5 0.25 0 km

LEYENDA



- Lugares Poblados
- Punto de descarga
- Red Vial
- Ríos y quebradas
- Planta de tratamiento
- Polígono
- SINAP
- Cuenca hidrográfica
- Ríos y quebradas
- Límite de Corregimientos
- Límite de Capacidad Agrológica

- Cobertura y Uso de la Tierra 2012
- Afloramiento rocoso y tierra desnuda
 - Bosque de mangle
 - Bosque latifoliado mixto secundario
 - Bosque plantado de latifolios
 - Estanque para acuicultura
 - Pasto
 - Rastrojo y vegetación arbustiva
 - Superficie de agua
 - Área poblada

- Notas:
1. Los polígonos del proyecto se dibujó en base a las coordenadas proporcionadas.
 2. El proyecto se ubica fuera de los límites del SINAP.
 3. El proyecto se ubica en la cuenca hidrográfica No. 138 (Río entre el Antón y el Calmito).

Capacidad Agrológica
VII No arable, con limitaciones muy severas, aptas para pastos, bosques, tierras de reserva.

Sistema de Referencia Espacial:
Sistema Geodésico Mundial de 1984
Proyección Universal Transversal de Mercator
Zona 17 Norte

Ministerio de Ambiente
Dirección de Información Ambiental
Departamento de Geomática

Fuente:
- Instituto Nacional de Estadística y Censo
- Ministerio de Ambiente
- Imagen ESR
- Expediente DRPO-IF-084-2021