

MINISTERIO DE AMBIENTE
DIRECCION DE INFORMACION AMBIENTAL

Tel. 500-0855 – Ext. 6048/6811

GEOMATICA-EIA-CAT I-0653-2023



De: **Alex O. De Gracia C.**
Jefe del Departamento de Geomática

Fecha de solicitud: **03 DE MAYO DE 2023**

Proyecto: **“PH GENOA”**

Categoría: I

Técnico Evaluador solicitante: **HILARIO RODRÍGUEZ**

Provincia: **PANAMÁ OESTE**

Dirección Regional de: **PANAMÁ OESTE**

Distrito: **ARRAIJAN**

Corregimiento: **JUAN DEMÓSTENES AROSEMENA**

Observaciones (hallazgos o información que se debe aclarar):

En respuesta a la solicitud del día 03 de mayo de 2023, vía correo electrónico, donde se solicita generar una cartografía que permita determinar la ubicación del proyecto de Estudio de Impacto Ambiental, categoría I, denominado **PH GENOA**, le informamos lo siguiente:

Con los datos proporcionados se generó un Polígono, con una superficie de **(8 ha + 985.73 m²)**, el mismo se ubica fuera de los límites del SINAP.

De acuerdo a la Cobertura Boscosa y Uso del Suelo, año 2012, el polígono se ubica en las categoría de **“Pasto”** y según la Capacidad Agrológica se ubica en el tipo: VI (No arable, con limitaciones severas, apta para pastos, bosques, tierras de reservas).

Técnico responsable: **Jacinto Magallón**

Fecha de respuesta: **24 DE MAYO DE 2023**

Adj: Mapa
aodgc/jm

CC: Departamento de Geomática.

PROVINCIA DE PANAMÁ OESTE, DISTRITO DE ARRAIJAN,
CORREGIMIENTO DE JUAN DEMOSTENES AROSEMENA
"PH GENOA"

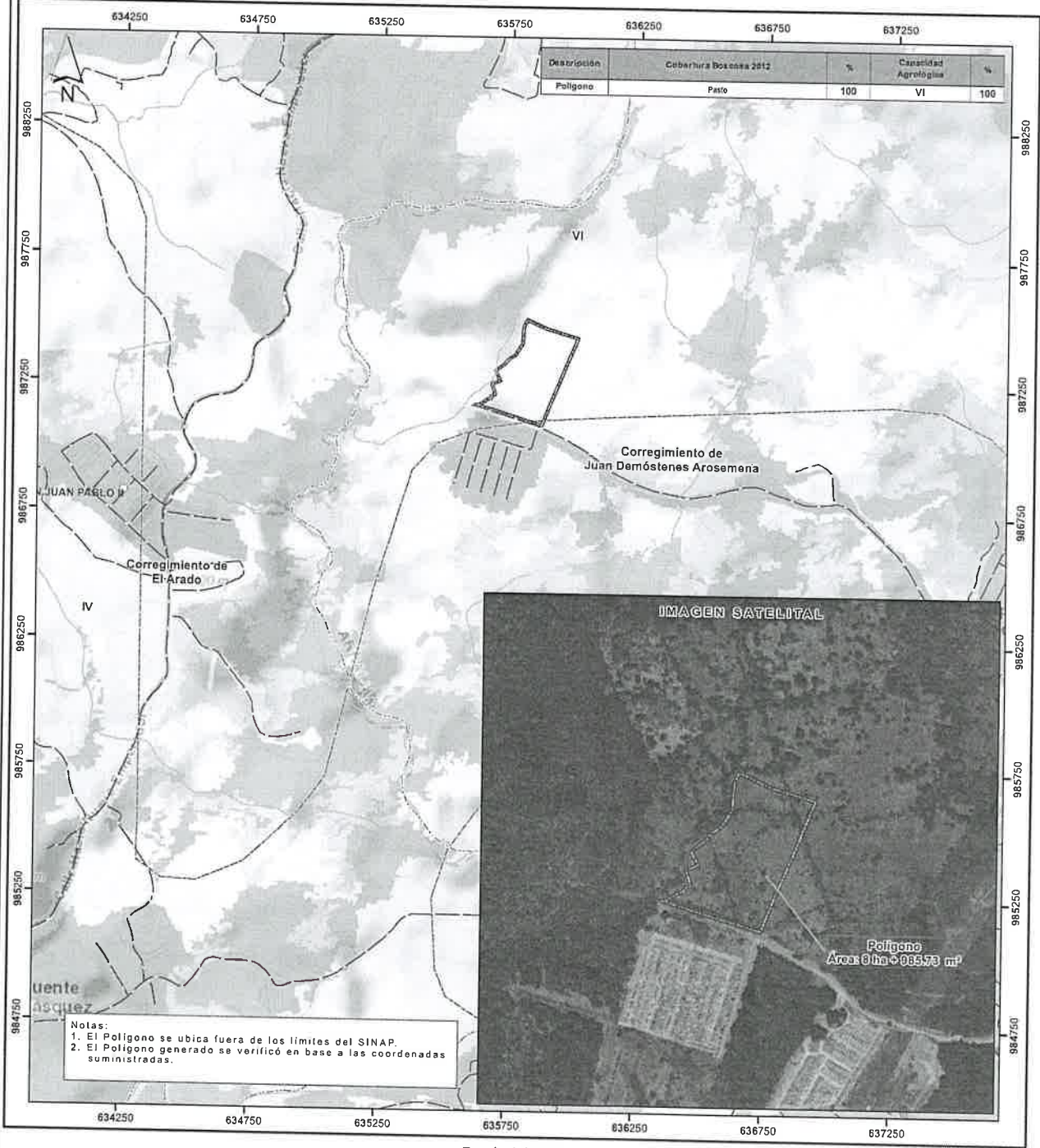

Descripción	Cobertura Boscosa 2012		Capacidad Agrológica	
	Polygono	Pasto	%	%
			100	VI
				100

Notas:
1. El Polígono se ubica fuera de los límites del SINAP.
2. El Polígono generado se verificó en base a las coordenadas suministradas.

Escala 1:15,000
0.5 0.25 0 km

LEYENDA



- Lugares Poblados 2010
- Ríos y Quebradas
- Red vial
- ▭ Polígono del Proyecto
- ▭ Límites de corregimientos
- ▭ Cuenca Hidrográfica No. 140 Ríos entre el Cairito
- ▭ Límite de Capacidad Agrológica
- ▭ No arable, con limitaciones severas, VI apta para pastos, bosques, tierras de reservas

- Cobertura y Uso de la Tierra 2012
- Bosque latifoliado mixto maduro
 - Bosque latifoliado mixto secundario
 - Bosque plantado de coníferas
 - Bosque plantado de latifolladas
 - Infraestructura
 - Pasto
 - Rastrojo y vegetación arbustiva
 - Superficie de agua
 - Vegetación herbácea
 - Área poblada

Sistema de Referencia Espacial:
Sistema Geodésico Mundial de 1984
Proyección Universal Transversal de Mercator
Zona 17 Norte

Ministerio de Ambiente
Dirección de Información Ambiental
Departamento de Geomática

Fuentes:
- Instituto Nacional de Estadística y Censo
- Ministerio de Ambiente
- Imagen ESRI
- Memorando DRPO-IF-079-2023 - Cat1