

MINISTERIO DE AMBIENTE
DIRECCION DE INFORMACION AMBIENTAL

Tel. 500-0855 – Ext. 6715/6047

GEOMATICA-EIA-CAT I-0645-2023



De: **Alex O. De Gracia C.**
Jefe del Departamento de Geomática

Fecha de solicitud: **3 DE MAYO DE 2023**

Proyecto: **“FABRICACIÓN Y COMERCIALIZACIÓN DE PIEZAS DE CONCRETO”**

Categoría: **I**

Provincia: **PANAMÁ OESTE**

Distrito: **ARRAIJÁN**

Corregimiento: **VISTA ALEGRE**

Técnico Evaluador solicitante: **Jean Peñaloza**

Dirección Regional de: **PANAMÁ OESTE**

Observaciones (hallazgos o información que se debe aclarar):

En respuesta a la solicitud del día 3 de mayo del 2023, vía correo electrónico, donde se solicita generar una cartografía que permita determinar la ubicación del proyecto de Estudio de Impacto Ambiental, categoría I, denominado **FABRICACIÓN Y COMERCIALIZACIÓN DE PIEZAS DE CONCRETO**, le informamos lo siguiente:

Con los datos proporcionados se generó un polígono (**3,547.76 m²**). El mismo se ubica fuera de los límites del Sistema Nacional de Áreas Protegidas

De acuerdo a la Cobertura Boscosa y Uso del Suelo 2012, el polígono se ubica en las categorías de “**Pasto**” y “**Área poblada**”; y según la Capacidad Agrológica se ubica en el tipo **VI** (No arable, con limitaciones severas, aptas para pastos, bosques, tierras de reservas).

Técnico responsable: **Amarilis Yudith Tugri**

Fecha de respuesta: **19 DE MAYO DEL 2023**

Adj: Mapa
aodgc/at

CC: Departamento de Geomática.

CORREGIMIENTO DE VISTA ALEGRE, DISTRITO DE
ARRAIJÁN, PROVINCIA DE PANAMÁ OESTE- PROYECTO
FABRICACIÓN Y COMERCIALIZACIÓN DE PIEZAS DE
CONCRETO

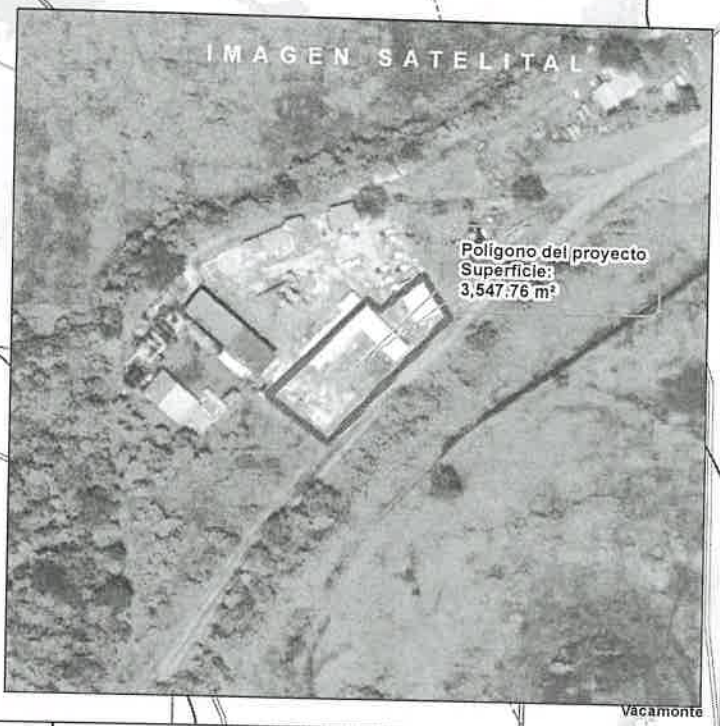
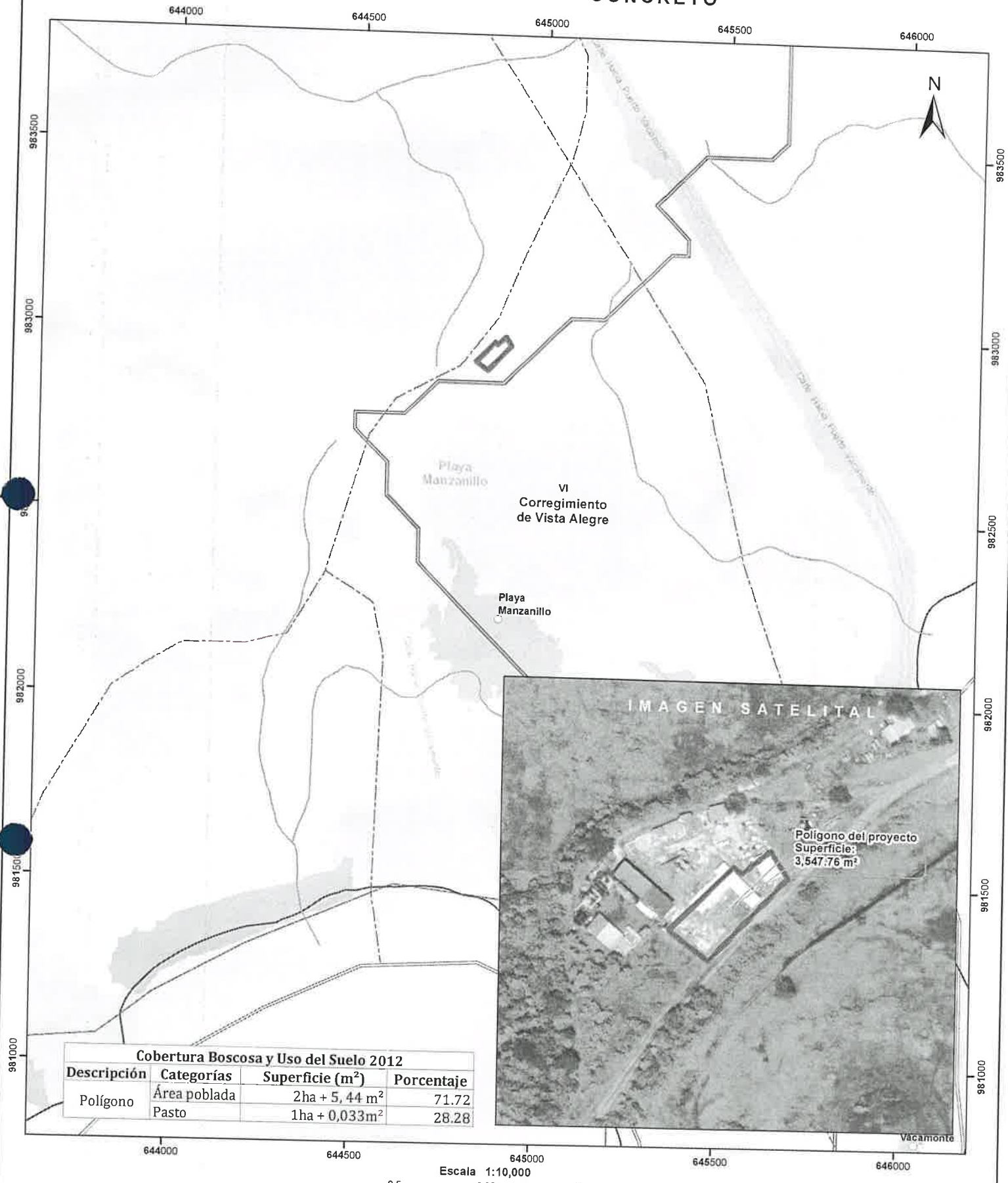

Cobertura Boscosa y Uso del Suelo 2012			
Descripción	Categorías	Superficie (m²)	Porcentaje
Polígono	Área poblada	2ha + 5, 44 m²	71.72
	Pasto	1ha + 0,033m²	28.28

Escala 1:10,000
0.5 0.25 0 km

LEYENDA



- Lugares Poblados
- Drenaje
- Red Vial
- Polígono del proyecto
- Cuenca hidrográfica
- Límite de Corregimientos
- Límite de Capacidad Agrológica
- Cobertura y Uso del Suelo 2012
- Afloramiento rocoso y tierra desnuda
- Bosque de mangle

- Bosque latifoliado mixto secundario
- Explotación minera
- Infraestructura
- Pasto
- Playa y arenal natural
- Rastrojo y vegetación arbustiva
- Superficie de agua
- Vegetación herbácea
- Área poblada

- Notas:
1. El polígono del proyecto se dibujó en base a las coordenadas proporcionadas.
 2. El proyecto se ubica fuera de los límites del SINAP.
 3. El proyecto se ubica en la cuenca hidrográfica No 140 (Río Calmito).

Capacidad Agrológica

VI No arable, con limitaciones severas, aptas para pastos, bosques, tierras de reservas.

Sistema de Referencia Espacial:
Sistema Geodésico Mundial de 1984
Proyección Universal Transversal de Mercator
Zona 17 Norte

Ministerio de Ambiente
Dirección de Información Ambiental
Departamento de Geomática

Fuente:
- Instituto Nacional de Estadística y Censo
- Ministerio de Ambiente
- Imagen ESRI
- Expediente: DRPO-IF-083-2023