

MINISTERIO DE AMBIENTE
DIRECCION DE INFORMACION AMBIENTAL

Tel. 500-0855 – Ext. 6715/6047

GEOMATICA-EIA-CAT I-0796-2023



De: **Alex O. De Gracia C.**
Jefe del Departamento de Geomática

Fecha de solicitud: **17 DE AGOSTO DE 2023**

Proyecto: **“PLANTA TEMPORAL DE CONCRETO PARA LA
CONSTRUCCIÓN DEL SISTEMA DE ALCANTARILLADO
SANITARIO DE BURUNGA Y DE ARRAIJÁN CABECERA”**

Categoría: **I**

Provincia: **PANAMÁ OESTE**

Distrito: **ARRAIJÁN**

Corregimiento: **CERRO SILVESTRE**

Técnico Evaluador solicitante: **HILARIO RODRIGUEZ**

Dirección Regional de: **PANAMÁ OESTE**

Observaciones (hallazgos o información que se debe aclarar):

En respuesta a la solicitud del día 17 de agosto de 2023, vía correo electrónico, donde se solicita generar una cartografía que permita determinar la ubicación del proyecto de Estudio de Impacto Ambiental, categoría I, denominado **PLANTA TEMPORAL DE CONCRETO PARA LA CONSTRUCCIÓN DEL SISTEMA DE ALCANTARILLADO SANITARIO DE BURUNGA Y DE ARRAIJÁN CABECERA**, le informamos lo siguiente:

Con los datos proporcionados se generó un polígono (**3,993.6 m²**). El mismo se ubica fuera de los límites del Sistema Nacional de Áreas Protegida. Se hace la observación que dentro del polígono se ubica una quebrada “*Sin nombre*” afluente del río principal denominado “*Río Caimito*”

De acuerdo a la Cobertura Boscosa y Uso del Suelo 2012, el polígono se ubica 100% en la categoría de “**Vegetación herbácea**”; y según la Capacidad Agrológica se ubica en el tipo VI (Arable, muy severas limitaciones en la selección de plantas, requiere un manejo muy cuidadoso o ambas cosas).



MINISTERIO DE
AMBIENTE

Técnico responsable: **Amarilis Yudith Tugrí**
Fecha de respuesta: **21 DE AGOSTO DE 2023**

Adj; Mapa
aodgc/at

CC: Departamento de Geomática.

CORREGIMIENTO DE CERRO SILVESTRE, DISTRITO DE
ARRAIJÁN PROVINCIA DE PANAMÁ OESTE - PROYECTO
PLANTA TEMPORAL DE CONCRETO PARA LA CONSTRUCCIÓN
DEL SISTEMA DE ALCANTARILLADO SANITARIO DE BURUNGA
Y DE ARRAIJÁN CABECERA

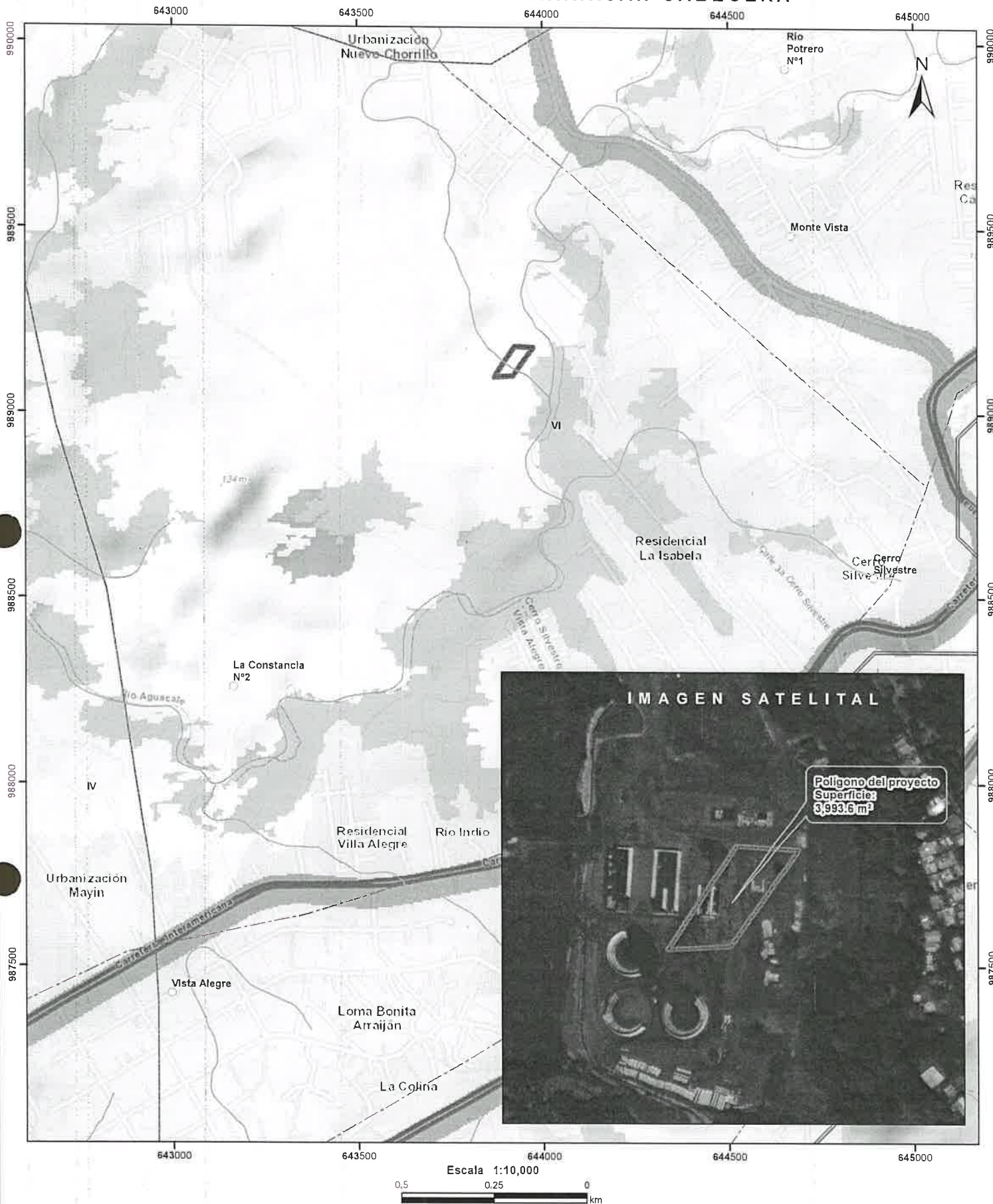

LEYENDA	
	Lugares Poblados
	Drenaje
	Red Vial
	Polígono del proyecto
	Cuenca hidrográfica
	Límite de Capacidad Agrológica
Cobertura Boscosa y Uso del Suelo 2012	
	Bosque latifoliado mixto maduro
	Bosque latifoliado mixto secundario
	Infraestructura
	Pasto
	Rastrojo y vegetación arbustiva
	Vegetación herbácea
	Área poblada

- Notas:
1. El polígono del proyecto se dibujó en base a las coordenadas proporcionadas.
 2. El proyecto se ubica fuera de los límites del SINAP.
 3. El proyecto se ubica en la cuenca hidrográfica No. 140 (Río Camito).

Capacidad Agrológica

- No arable, con limitaciones severas, aptas para pastos, bosques, tierras de reservas.

Sistema de Referencia Espacial:
Sistema Geodésico Mundial de 1984
Proyección Universal Transversal de Mercator
Zona 17 Norte

Ministerio de Ambiente
Dirección de Información Ambiental
Departamento de Geomática

Fuente:
- Instituto Nacional de Estadística y Censo
- Ministerio de Ambiente
- Imagen ESRI
- Expediente: DRPO-IF-109-2023