

MINISTERIO DE AMBIENTE
DIRECCION DE INFORMACION AMBIENTAL

Tel. 500-0855 – Ext. 6811/6048

GEOMATICA-EIA-CAT I-0074-2024

De: **Alex O. De Gracia C.**
Jefe del Departamento de Geomática

Fecha de solicitud: **07 DE FEBRERO DE 2024**

Proyecto: **“PH VERONA ETAPA II”**

Categoría: I Técnico Evaluador solicitante: **HILARIO RODRIGUEZ**
Provincia: **PANAMÁ OESTE** Dirección Regional de: **PANAMÁ OESTE**
Distrito: **ARRAIJÁN**
Corregimiento: **JUAN DEMÓSTENES AROSEMENA**

Observaciones (hallazgos o información que se debe aclarar):

En respuesta a la solicitud del día 07 de febrero del 2024, vía correo electrónico, donde se solicita generar una cartografía que permita determinar la ubicación del proyecto de Estudio de Impacto Ambiental, categoría I, denominado **“PH VERONA ETAPA II”**, le informamos lo siguiente:

Con los datos proporcionados se generó un polígono (3ha + 7,262 m²). El mismo se ubica fuera de los límites del Sistema Nacional de Áreas Protegidas

De acuerdo con la Cobertura Boscosa y Uso del Suelo 2012, el polígono se ubica al 100% en la categoría de **“Pasto”**; y según la Capacidad Agrológica se ubica en el tipo IV (Arable, muy severas limitaciones en la selección de plantas, requiere un manejo muy cuidadoso o ambas cosas) y VI (No arable, con limitaciones severas, aptas para pastos, bosques, tierras de reservas).

Técnico responsable: **Amarilis Yudith Tugrí**
Fecha de respuesta: **20 DE FEBRERO DEL 2024**

Adj: Mapa
aodgc/at

CC: Departamento de Geomática:

CORREGIMIENTO DE JUAN DEMOSTENES AROSEMENA,
DISTRITO DE ARRAIJÁN, PROVINCIA DE PANAMÁ OESTE
PROYECTO PH VERONA ETAPA II

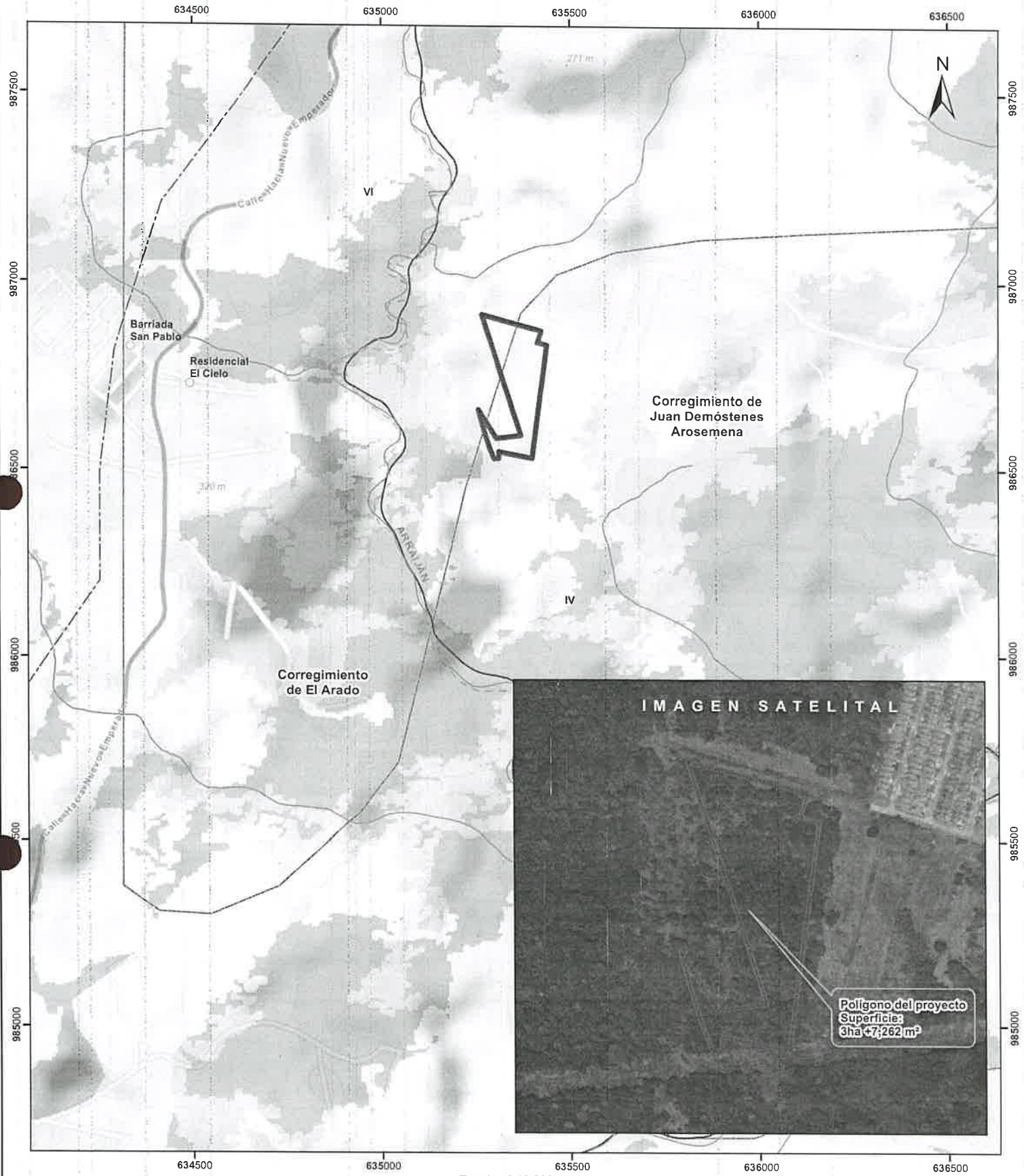

Escala 1:10,000
0.5 0.25 0 km

LEYENDA



- | | |
|----------------------------------|--|
| ○ Lugares Poblados | Cobertura Boscosa y Uso del Suelo 2012 |
| — Drenaje | ■ Bosque latifoliado mixto maduro |
| - - - Red Vial | ■ Bosque latifoliado mixto secundario |
| ▭ Polígono del proyecto | ■ Pasto |
| ▭ Cuenca hidrográfica | ■ Rastrojo y vegetación arbustiva |
| ▭ Límite de Corregimientos | ■ Superficie de agua |
| ▭ Límite de Capacidad Agrológica | ■ Vegetación herbácea |
| | ■ Área poblada |

Notas:
1. El polígono del proyecto se dibujó en base a las coordenadas proporcionadas.
2. El proyecto se ubica fuera de los límites del SINAP.
3. El proyecto se ubica en la cuenca hidrográfica No 140 (Río Caimilo).

Capacidad Agrológica

IV Arable, muy severas limitaciones en la selección de plantas, requiere un manejo muy cuidadoso o ambas cosas.

VI No arable, con limitaciones severas, aptas para pastos, bosques, tierras de reservas.

Sistema de Referencia Espacial:
Sistema Geodésico Mundial de 1984
Proyección Universal Transversal de Mercator
Zona 17 Norte

Ministerio de Ambiente
Dirección de Información Ambiental
Departamento de Geomática

Fuente:
- Instituto Nacional de Estadística y Censo
- Ministerio de Ambiente
- Imagen ESRI
- Expediente: DRPO-IF-142-2023