

MINISTERIO DE AMBIENTE  
DIRECCION DE INFORMACION AMBIENTAL

Tel. 500-0855 – Ext. 6715/6047

GEOMATICA-EIA-CAT I-0026-2024



De: **Alex O. De Gracia C.**  
Jefe del Departamento de Geomática

Fecha de solicitud: 08 DE ENERO DE 2024

Proyecto: “ESTACIONAMIENTOS PLAZA INFINITY”

Categoría: **I**

Provincia: PANAMÁ OESTE

Distrito: ARRAIJÁN

Corregimiento: CERRO SILVESTRE

Técnico Evaluador solicitante: JEAN PEÑALOZA

Dirección Regional de: PANAMÁ OESTE

**Observaciones (hallazgos o información que se debe aclarar):**

En respuesta a la solicitud del día 08 de enero de 2024, vía correo electrónico, donde se solicita generar una cartografía que permita determinar la ubicación del proyecto de Estudio de Impacto Ambiental, categoría I, denominado **ESTACIONAMIENTOS PLAZA INFINITY**, le informamos lo siguiente:

Con los datos proporcionados se generó un polígono (**4,525.34 m<sup>2</sup>**). El mismo se ubica fuera de los límites del Sistema Nacional de Áreas Protegidas

De acuerdo a la Cobertura Boscosa y Uso del Suelo 2012, el polígono se ubica 100% en la categoría de “**Área poblada**”; y según la Capacidad Agrológica se ubica en el tipo **VI** (No arable, con limitaciones severas, aptas para pastos, bosques, tierras de reservas).

Técnico responsable: **Amarilis Yudith Tugrí**

Fecha de respuesta: 16 DE ENERO DE 2024

Adj: Mapa  
aodgc/at

CC: Departamento de Geomática.

CORREGIMIENTO DE CERRO SILVESTRE, DISTRITO DE ARRAIJÁN, PROVINCIA DE PANAMÁ OESTE- PROYECTO ESTACIONAMIENTOS PLAZA INFINITY

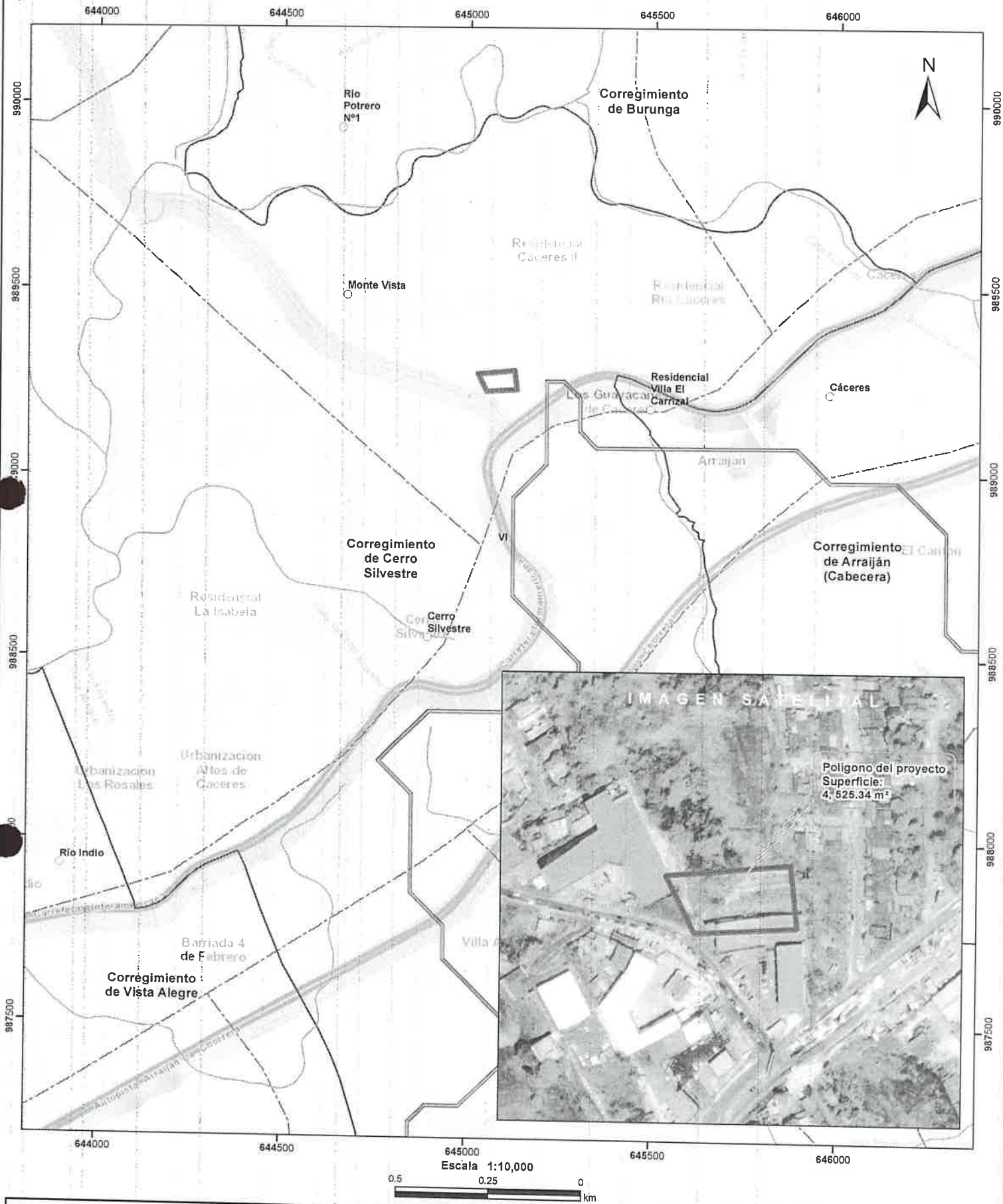

Lugares Poblados

Drenaje

Red Vial

Polígono del proyecto

Cuenca hidrográfica

Límite de Corregimientos

Límite de Capacidad Agrológica

Cobertura Boscosa y Uso del Suelo 2012

Bosque latifoliado mixto secundario

Infraestructura

Pasto

Rastrojo y vegetación arbustiva

Vegetación herbácea

Área poblada

Notas:

1. El polígono del proyecto se dibujó en base a las coordenadas proporcionadas.

2. El proyecto se ubica fuera de los límites del SINAP.

3. El proyecto se ubica en la cuenca hidrográfica No. 140 (Río Caimito).

Capacidad Agrológica

No arable, con limitaciones severas, aptas para pastos, bosques, tierras de reservas.

VI

Sistema de Referencia Espacial:  
Sistema Geodésico Mundial de 1984  
Proyección Universal Transversal de Mercator  
Zona 17 Norte

Ministerio de Ambiente  
Dirección de Información Ambiental  
Departamento de Geomática

Fuente:  
- Instituto Nacional de Estadística y Censo  
- Ministerio de Ambiente  
- Imagen ESRI  
- Expediente: DRPO-IF-148-2023