

REPUBLICA DE PANAMA
GOBIERNO NACIONAL

MINISTERIO DE
AMBIENTE

DEPARTAMENTO DE
EVALUACIÓN DE ESTUDIO
DE IMPACTO AMBIENTAL

RECIBIDO

Por: *Mermida*

Fecha: 27/09/2024

Hora: 02:05 p.m.

DIRECCION DE INFORMACION AMBIENTAL
Tel. 500-0855 – Ext. 6811/6048

MEMORANDO - DIAM – 1601 – 2024

PARA: GRACIELA PALACIOS
Directora de Evaluación de Impacto Ambiental.

DE: ALEX O. DE GRACIA C.
Director de Información Ambiental

ASUNTO: Verificación de coordenadas del EsIA

FECHA: 26 de septiembre de 2024

REPUBLICA DE PANAMA
GOBIERNO NACIONAL

MINISTERIO DE
AMBIENTE

DIRECCIÓN DE
INFORMACIÓN AMBIENTAL

En atención al **MEMORANDO-DEEIA-0653-2009-2024**, donde solicita generar una cartografía que permita determinar la ubicación del proyecto, puntos de monitoreo y todos los componentes, correspondiente al Estudio de Impacto Ambiental, categoría I, denominado: “**LOCALES METETÍ DARIÉN**”, cuyo promotor es el Señor **FANGHUI LI**, le informamos que con las coordenadas proporcionadas se determinó lo siguiente:

Variables	Descripción
Puntos	Prospección arqueológica y muestreo de calidad de aire y ruido ambiental
Polígono del proyecto	0ha+1,269.786m ²
División Política Administrativa	Provincia: Darién
	Distrito: Pinogana
	Corregimiento: Metetí
Cobertura Boscosa y Uso de Suelo, año 2021	Pasto
Capacidad Agrológica de los Suelos	Tipo: VI
Sistema Nacional de Áreas Protegidas (SINAP)	Fuera del SINAP.

Adj.: Mapa
AODGC/aj/ym
CC: Departamento de Geomática

PROVINCIA DE DARIÉN, DISTRITO DE PINOGANA,
CORREGIMIENTO DE METETÍ
ESTUDIO CAT.I, "LOCALES METETÍ DARIÉN".

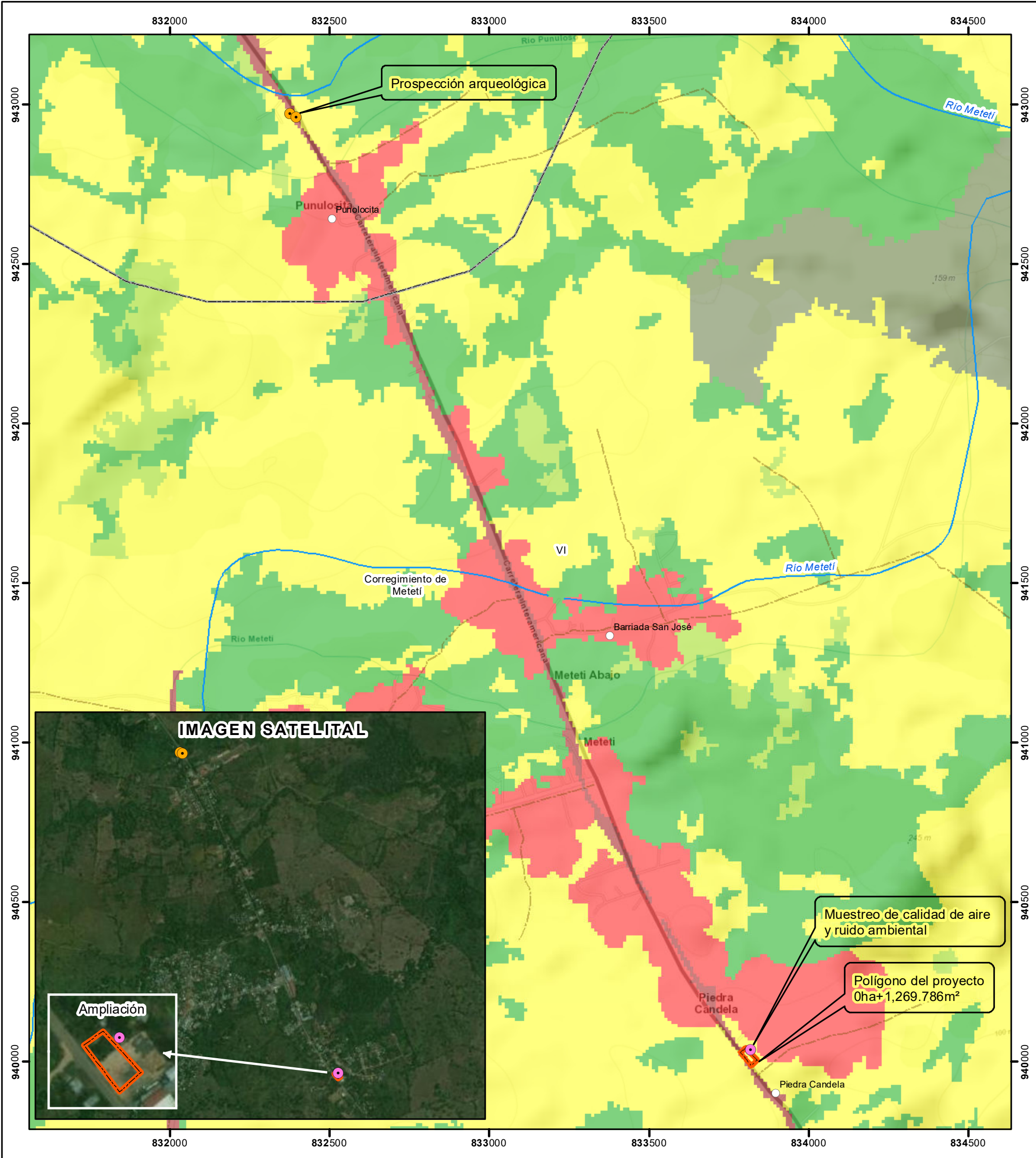

Escala 1:12,000
0.5 0.25 0 km

LEYENDA



- Lugares Poblados
- Prospección arqueológica
- Muestreo de calidad de aire y ruido ambiental
- Red Vial
- Drenaje
- Polígono del proyecto
- Límite de Capacidad Agrológica

Cobertura Boscosa y
Uso del Suelo, año
2021

- Categorías**
- Bosque latifoliado mixto secundario
 - Bosque plantado de latifoliadas
 - Rastrojo y vegetación arbustiva
 - Pasto
 - Área poblada
 - Infraestructura

Capacidad Agrológica

VI No arables, con limitaciones severas, aptos para pastos, bosques, tierras de reservas.

Sistema de Referencia Espacial:
Sistema Geodésico Mundial de 1984
Proyección Universal Transversal de Mercator
Zona 17 Norte

Ministerio de Ambiente
Dirección de Información Ambiental
Departamento de Geomática

Fuente: - Instituto Nacional de Estadística y Censo
- Ministerio de Ambiente
- Imagen ESRI
- Memorando DEEIA-0653-2009-2024.

Nota:
1. El polígono y los puntos del proyecto se dibujaron en base a las coordenadas proporcionados.
2. Se ubican fuera de los límites del SINAP.
3. Se ubican en la cuenca 154, Río Chucunaque.