

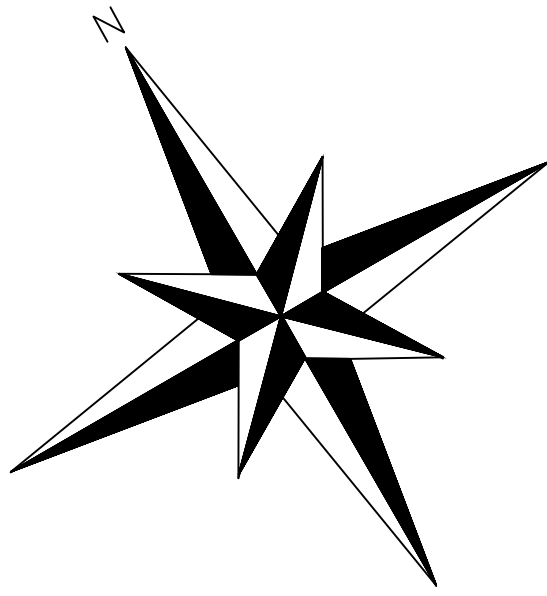

UBICACIÓN REGIONAL
ESCALA: 1:5000

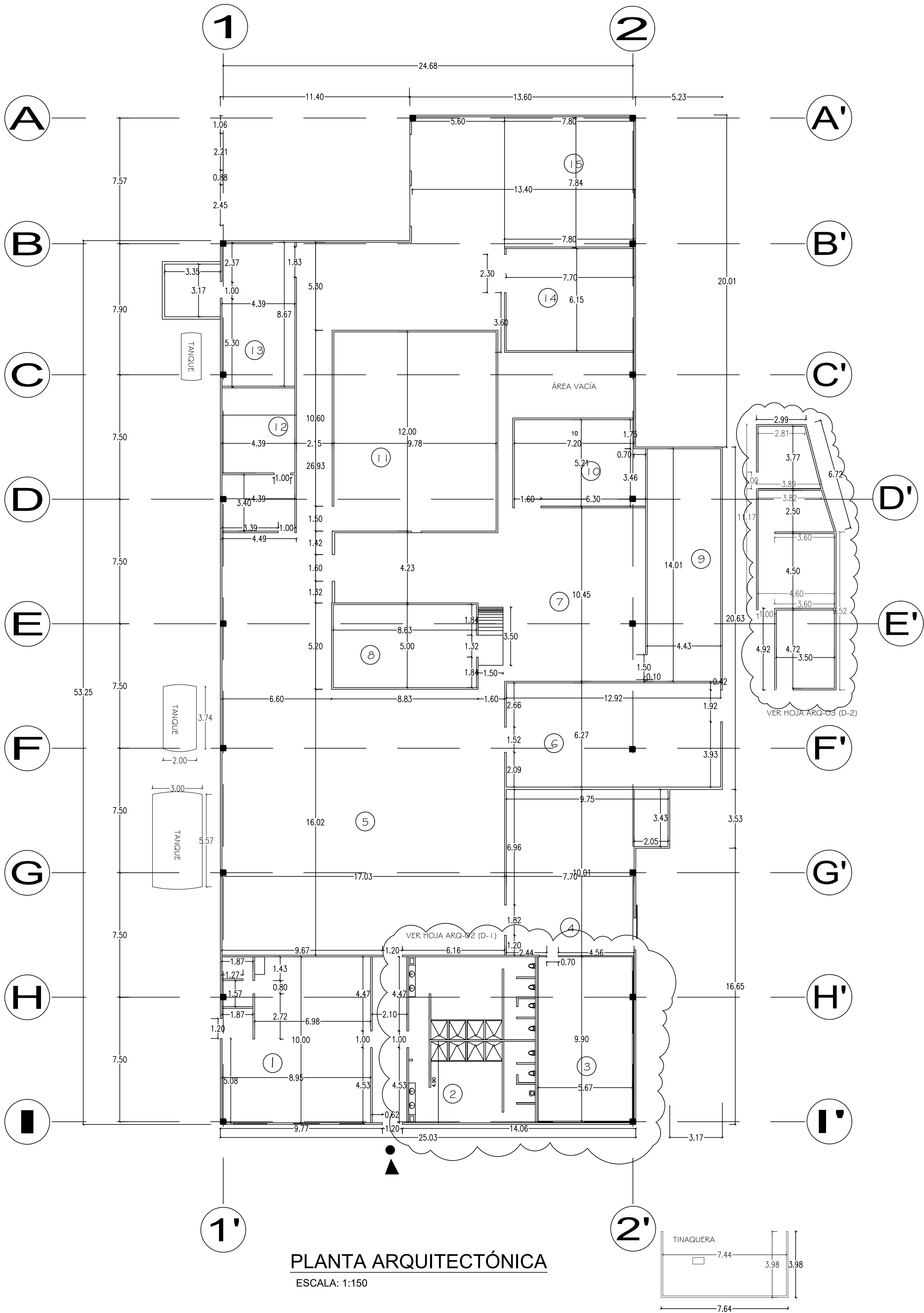

- NOTA: PARA MAYOR CONTROL SE HA ENUMERADO POR ÁREA
- ÁREA DE CONSTRUCCIÓN 1616.00 M2
 - EL ÁREA 1 SE ENCONTRABA QUEMADA
 - EN EL PISO DEL ÁREA 1 NO SE ENCUENTRAN BALDOSAS
 - EN EL ÁREA 1 SE ENCUENTRA UNA PARED DESTRUÍDA, PARTE DEL CIMIENTO NO EXISTE (VER HOJA DE PAREDES)
 - LOS CIELOS RASOS EN GENERAL SE ENCUENTRAN EN MAL ESTADO PRESENTAN HUMEDAD Y HONGOS NO ASÍ EL DE LA ENTRADA QUE AL PARECER ESTÁ RECÍEN COLOCADO.
 - EXISTE CONEXION ELECTRICA PROVISIONAL PARA LÁMPARAS LED.
 - AL MOMENTO DE ESTE LEVANTAMIENTO NO EXISTÍAN TUBERÍAS NI CABLES ELÉCTRICOS EN NINGÚN ÁREA.
 - NO EXISTEN TABLEROS ELÉCTRICOS, SOLO LAS CARCAZAS.
 - NO HABÍA EQUIPOS DE NINGUN TIPO PARA FUNCIONAMIENTO DE LOS REFRIGERADORES.
 - NO EXISTEN EQUIPOS DE AIRE ACONDICIONADO.
 - LOS BAÑOS ESTAN SEMI DESTRUIDOS (NO FUNSIONALES)
 - LAS PUERTAS DEL ÁREA 13 Y 9 SE ENCUENTRAN EN MAL ESTADO.
 - EN EL ÁREA 5 HAY UNA PARED QUE PRESENTA FISURAS (VER HOJA DE PAREDES)
 - LOS MUEBLES ESTAN SEMI DESTRUIDOS CON HUMEDAD Y HONGOS
 - AL MOMENTO DE LA INSPECCIÓN EL EDIFICIO SE ENCONTRABA INFESTADO CON COLONIAS DE MURCIÉLAGOS Y ARTRÓPODOS (ALACRANES Y ARAÑAS).
 - SE RECOMIENDA ANTES DE HABITAR EL EDIFICIO HACER UN ESTUDIO DE BACTERIOLOGÍA



CÓDIGO DE LA HOJA



APROBADO

DIRECTOR DE OBRAS Y CONSTRUCCIONES MUNICIPALES

DISEÑO

DIBUJADO POR:
ARQ. DANY PÉREZ

REVISADO

PROYECTO
LEVANTAMIENTO A GALERA

REPRESENTANTE LEGAL:

UBICACIÓN
CORREGIMIENTO DE
VACAMONTE, DISTRITO DE
ARRAJÁN, PROVINCIA DE
PANAMÁ OESTE.

CONTENIDO DE HOJA

DATOS GENERALES

FECHA	ESCALA	REVISION	FASE
18/7/23	INDICADA		

CÓDIGO DE LA HOJA

ARQ.-01

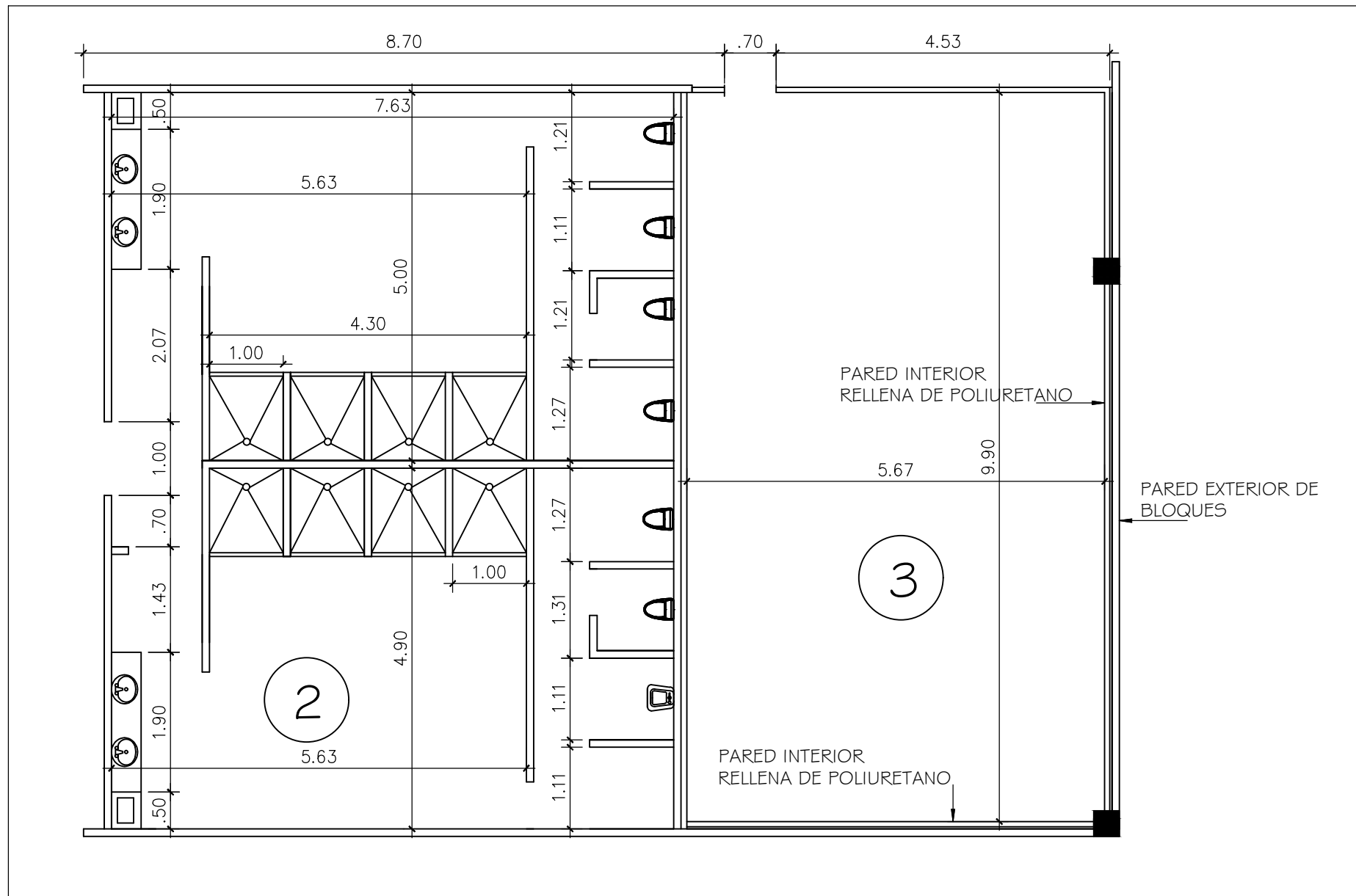

DETALLE D-1

ESCALA: 1:150

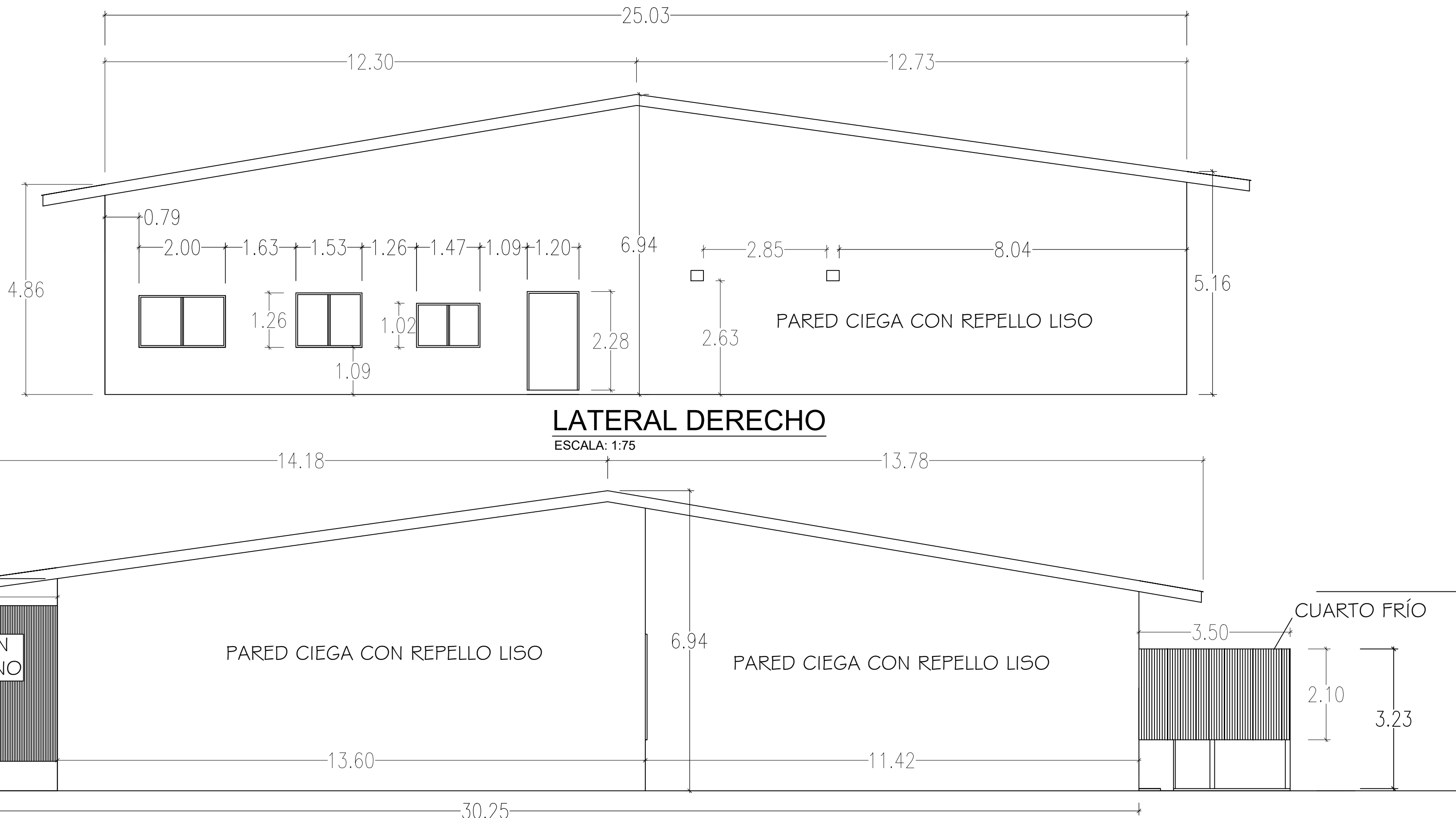

LATERAL DERECHO

ESCALA: 1:75

LATERAL IZQUIERDO

ESCALA: 1:75

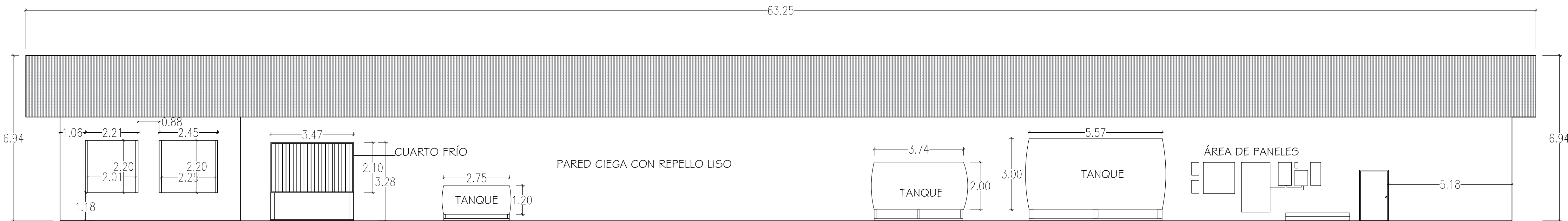

FRONTAL

ESCALA: 1:100

- NOTA:
- NO EXISTEN TABLEROS ELÉCTRICOS, SOLO LAS CARCAZAS.
 - NO EXISTEN TOMAS NI INTERRUPTORES SOLO LOS PROVISIONALES.

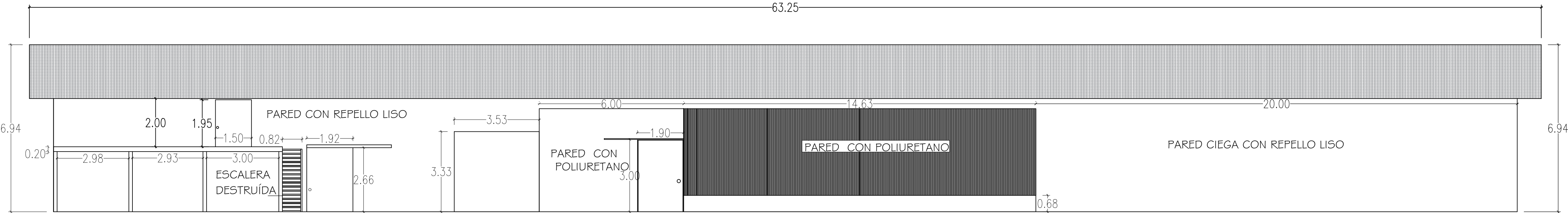

POSTERIOR

ESCALA: 1:100

APROBADO

DIRECTOR DE OBRAS Y CONSTRUCCIONES MUNICIPALES

DISEÑO

DIBUJADO POR:
ARQ. DANY PÉREZ

REVISADO

PROYECTO
LEVANTAMIENTO A GALERA

REPRESENTANTE LEGAL:

UBICACIÓN
CORREGIMIENTO DE
VACAMONTE, DISTRITO DE
ARRAJÁN, PROVINCIA DE
PANAMÁ OESTE.

CONTENIDO DE HOJA

FACHADAS

FECHA	ESCALA	REVISION	FASE
18/7/23	INDICADA		





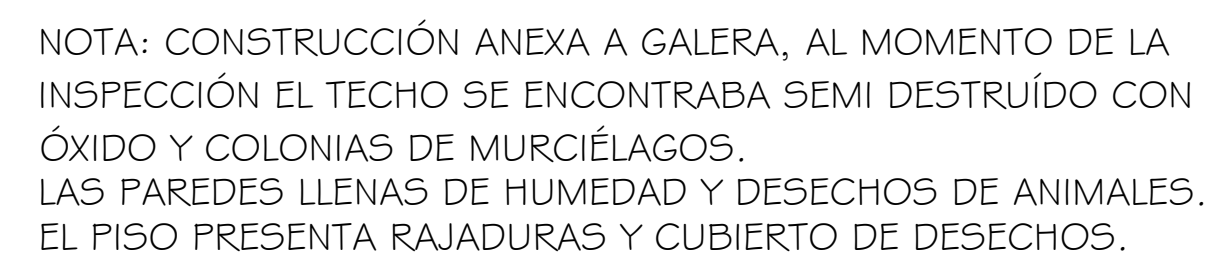

CÓDIGO DE LA HOJA

ARQ.-02

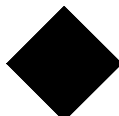

ESCALA: 1:150



-  PAREDES DE BLOQUES DE 10. CM DE ESPESOR CON 3 MTS. DE ALTURA
-  PAREDES DE BLOQUES DE 10. CM DE ESPESOR
-  PARED CON CUBIERTA PLÁSTICA
-  PARED CON CUBIERTA METÁLICA RELLENA DE POLIURETANO CON BASE DE BLOQUES DE 6'
-  PARED CON CUBIERTA METÁLICA RELLENA DE POLIURETANO CON BASE DE BLOQUES DE 6', CUBIERTA CON LÁMINAS DE FIBRA DE VIDRIO
-  PARED CON DINTEL DESTRUÍDO Y SIN CIMIENTOS - ÁREA 1
-  PARED CON FISURAS - ÁREA 5

DIRECTOR DE OBRAS Y CONSTRUCCIONES MUNICIPALES

DIBUJADO POR:
ARQ. DANY PÉREZ

LEVANTAMIENTO A GALERA

UBICACIÓN
CORREGIMIENTO DE
VACAMONTE, DISTRITO DE
ARRAJÁN, PROVINCIA DE
PANAMÁ OESTE.

PLANTA DE PAREDES

<u>FECHA</u>	<u>ESCALA</u>	<u>REVISION</u>	<u>FASE</u>
8/7/23	INDICADA		

ARQ.-03

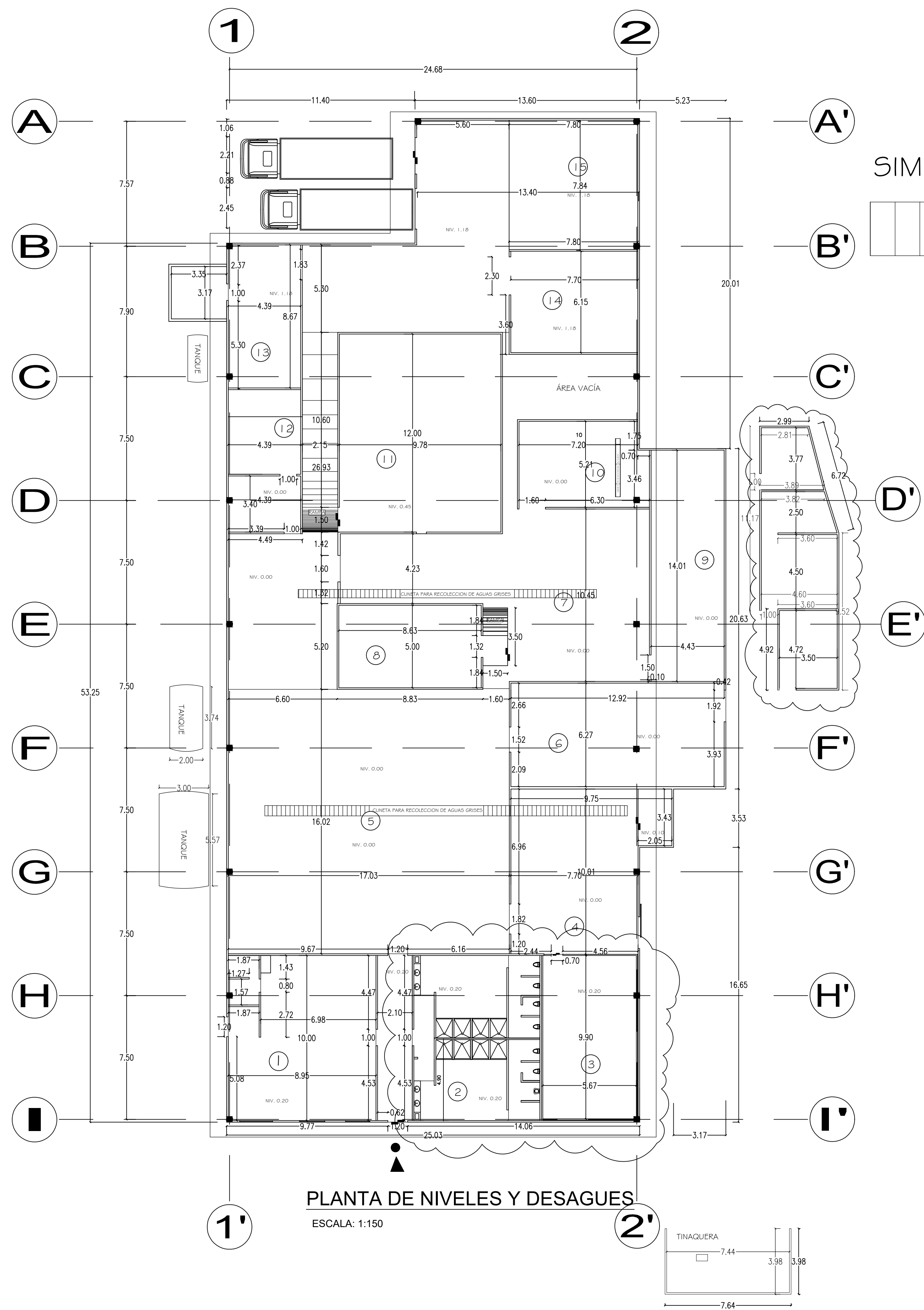

SIMBOLOGÍA:

 CUNETA PARA DESAGUES

PLANTA DE NIVELES Y DESAGUES
ESCALA: 1:150

CÓDIGO DE LA HOJA



APROBADO

DIRECTOR DE OBRAS Y CONSTRUCCIONES MUNICIPALES

DISEÑO

DIBUJADO POR:
ARQ. DANY PÉREZ

REVISADO

PROYECTO
LEVANTAMIENTO A GALERA

REPRESENTANTE LEGAL:

UBICACIÓN
CORREGIMIENTO DE
VACAMONTE, DISTRITO DE
ARRAJÁN, PROVINCIA DE
PANAMÁ OESTE.

CONTENIDO DE HOJA

PLANTA DE NIVELES DE
PISOS Y DESAGUES

FECHA	ESCALA	REVISION	FASE
18/7/23	INDICADA		

CÓDIGO DE LA HOJA

ARQ.-04

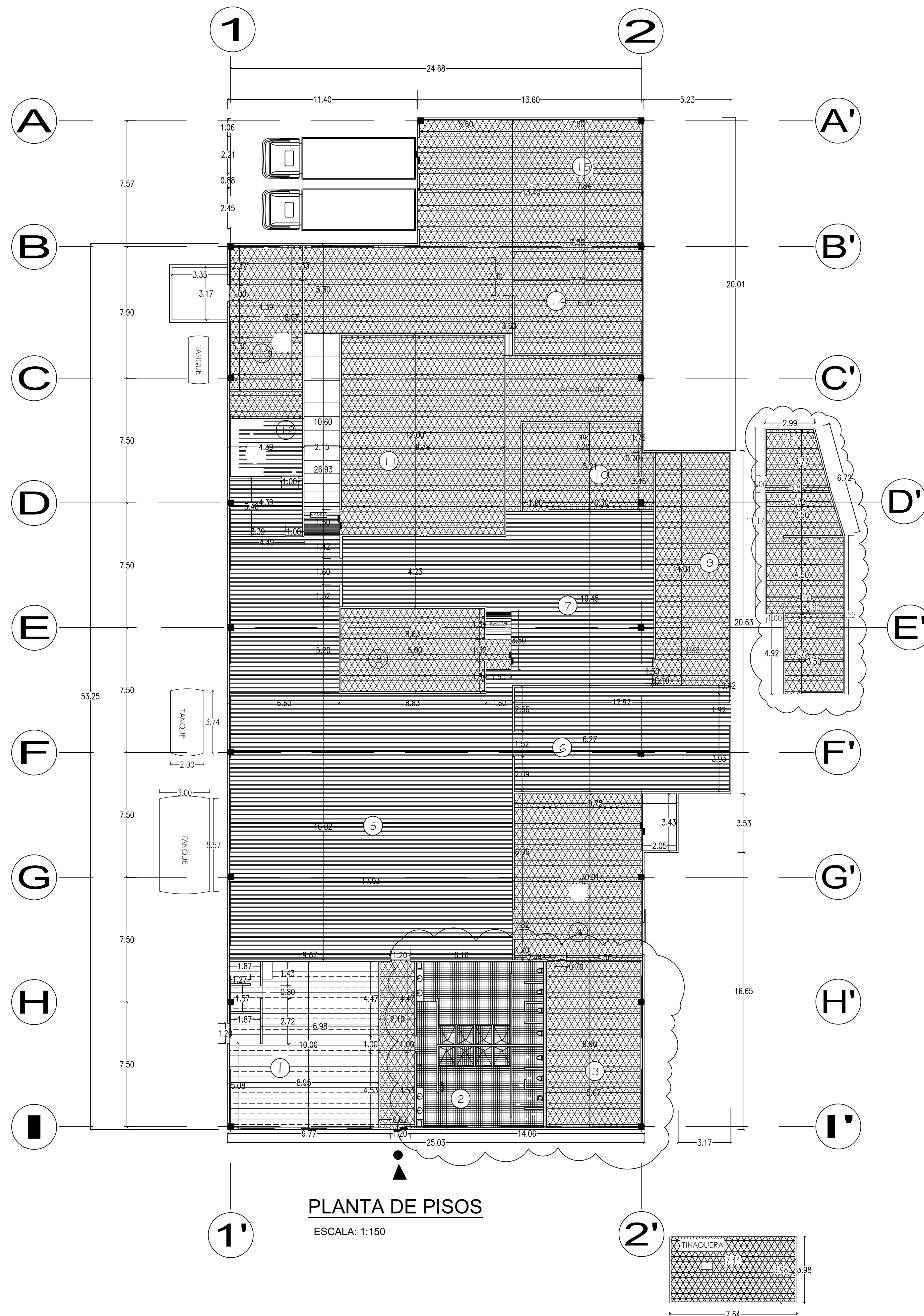

SIMBOLOGÍA:

- EN ESTA ÁREA EXISTIO UN PISO DE CERÁMICA, PERO AL MOMENTO DE ESTA INSPECCIÓN NO EXISTE, SE ENCUENTRA SOLO EL PEGAMENTO.
- PISO DE CERÁMICA
- PISO DE CONCRETO CON PINTURA ANTIRESBALANTE COLOR AZUL DETERIORADA
- PISO DE CONCRETO LLANEADO'

CÓDIGO DE LA HOJA



APROBADO

DIRECTOR DE OBRAS Y CONSTRUCCIONES MUNICIPALES

DISEÑO

DIBUJADO POR:
ARQ. DANY PÉREZ

REVISADO

PROYECTO
LEVANTAMIENTO A GALERA

REPRESENTANTE LEGAL:

UBICACIÓN
CORREGIMIENTO DE VACAMONTE, DISTRITO DE ARRAIJÁN, PROVINCIA DE PANAMÁ OESTE.

CONTENIDO DE HOJA

PLANTA DE PISOS

FECHA	ESCALA	REVISION	FASE
18/7/23	INDICADA		

CÓDIGO DE LA HOJA

ARQ.-05



SIMBOLOGÍA:

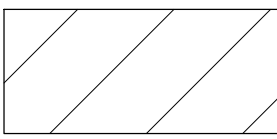

CIELO DE PVC

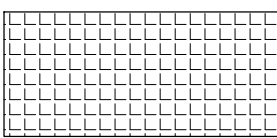

SIN CIELO EXISTENTE

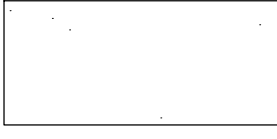

CUBERTA DE TECHO DE TERMOPANEL,
(NÚCLEO DE POLIESTIRENO EXPANDIDO)
CUBIERTO EN AMBAS CARAS CON ACERO
ESMALTADO.



LOSA DE CONCRETO

LA CONSTRUCCIÓN ANEXA NO CUENTA
CON CIELO RASO

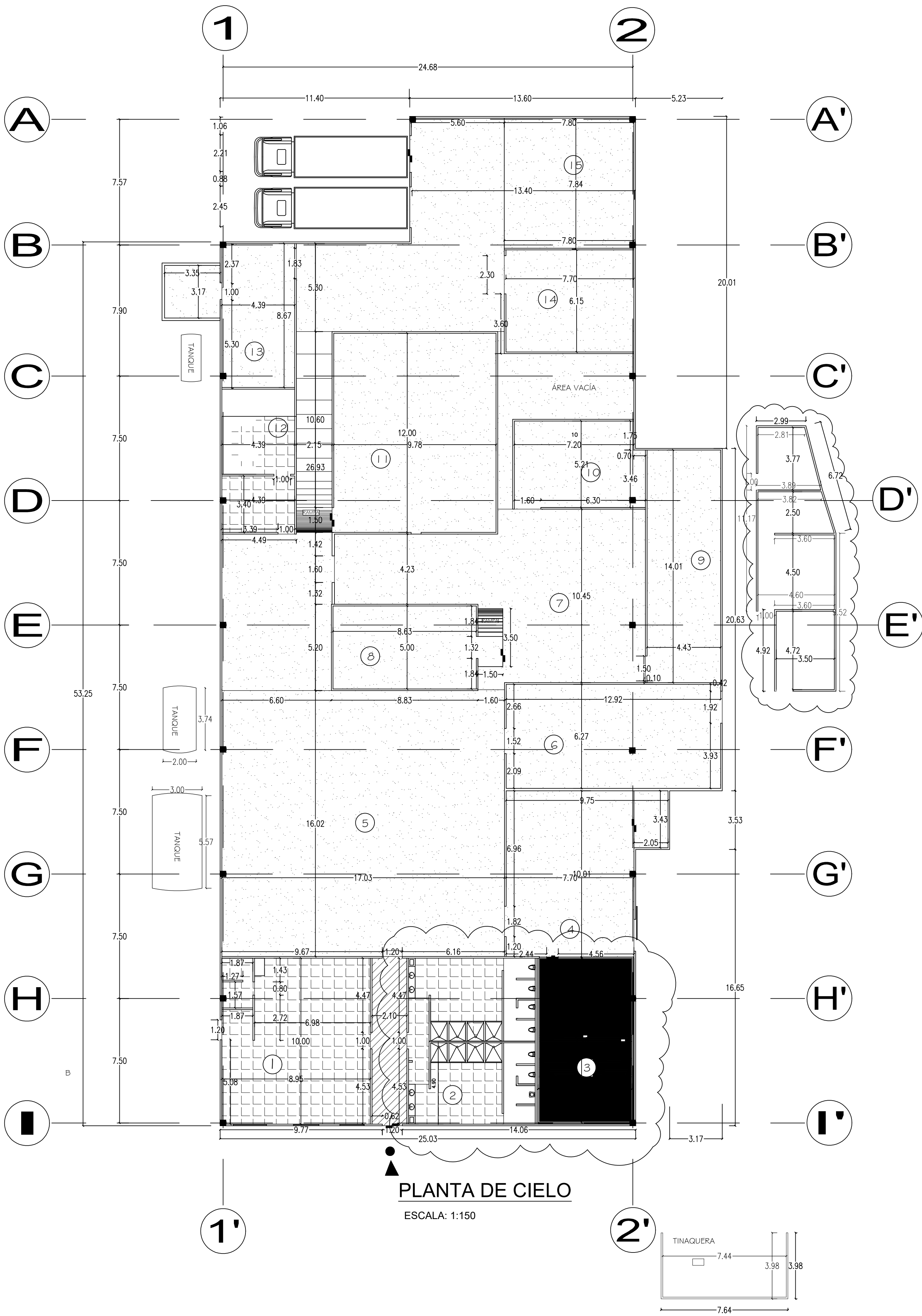

APROBADO

DIRECTOR DE OBRAS Y CONSTRUCCIONES MUNICIPALES

DISEÑO

DIBUJADO POR:

ARQ. DANY PÉREZ

REVISADO

PROYECTO

LEVANTAMIENTO A GALERA

REPRESENTANTE LEGAL:

UBICACIÓN
CORREGIMIENTO DE
VACAMONTE, DISTRITO DE
ARRAJÁN, PROVINCIA DE
PANAMÁ OESTE.

CONTENIDO DE HOJA

PLANTA DE CIELO

FECHA

18/7/23

ESCALA

INDICADA

REVISION

FASE

CÓDIGO DE LA HOJA

ARQ-06

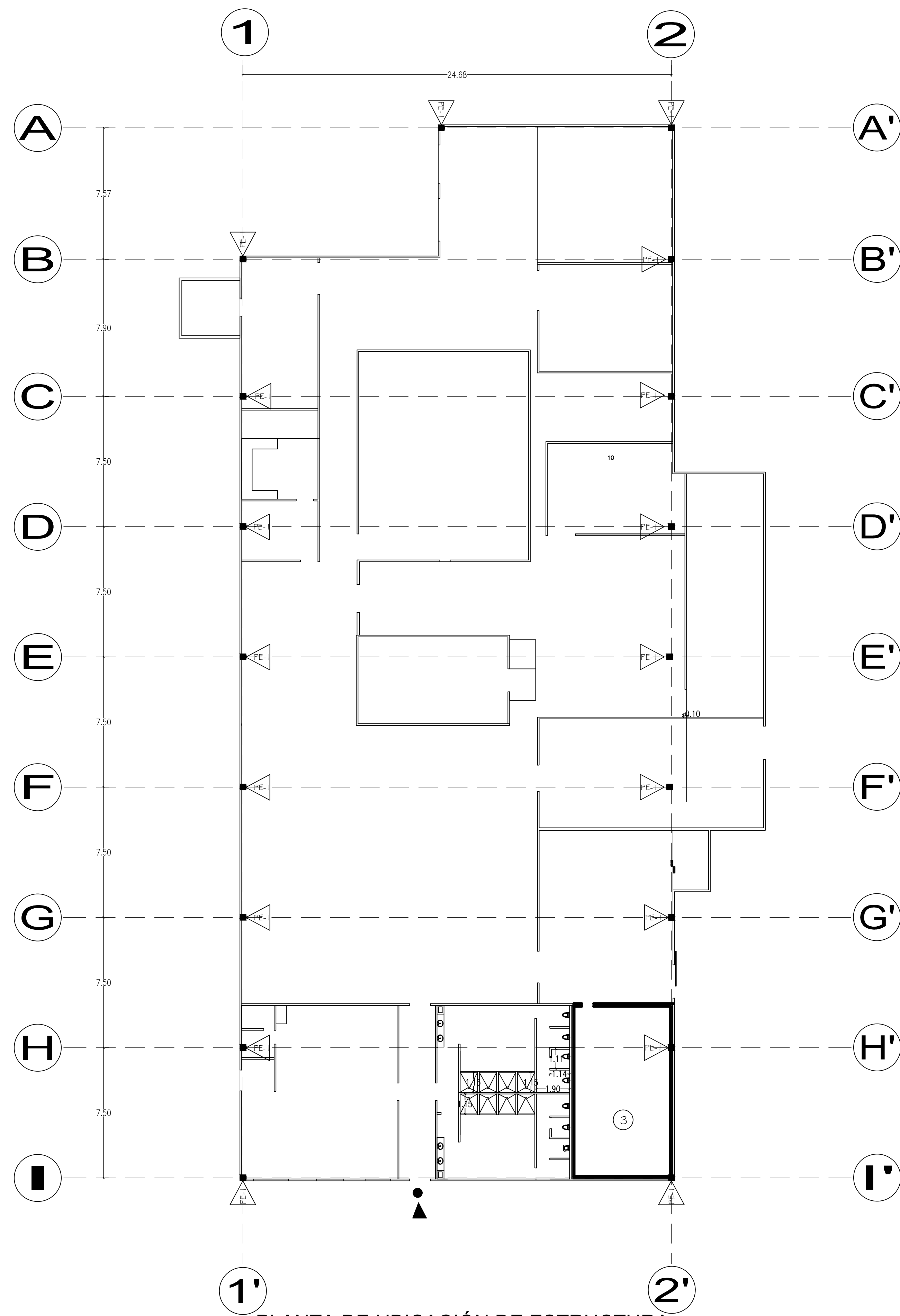

PLANTA DE UBICACIÓN DE ESTRUCTURA
ESCALA: 1:150

NOTA: AL MOMENTO DEL LA INSPECCIÓN
SE OBSERVÓ LAS CARRIOLAS EN BUEN
ESTADO
LAS CERCHAS Y COLUMNAS ESTABAN
CUBERTAS DE OXIDO AL IGUAL QUE LAS
LÁMINAS DE ZINC,
LA ESTRUCTURA DE COLUMNAS ES DE
ACERO, CON CAPITEL DE CONCRETO, AL
MOMENTO DE LA INSPECCIÓN NO SE
OBSERVÓ RAJADURAS NI OTRO ELEMENTO
QUE COMPROMETIERA LA RESISTENCIA.
TODAS LAS COLUMNAS TIENEN CAPITEL DE
BASE DE CONCRETO

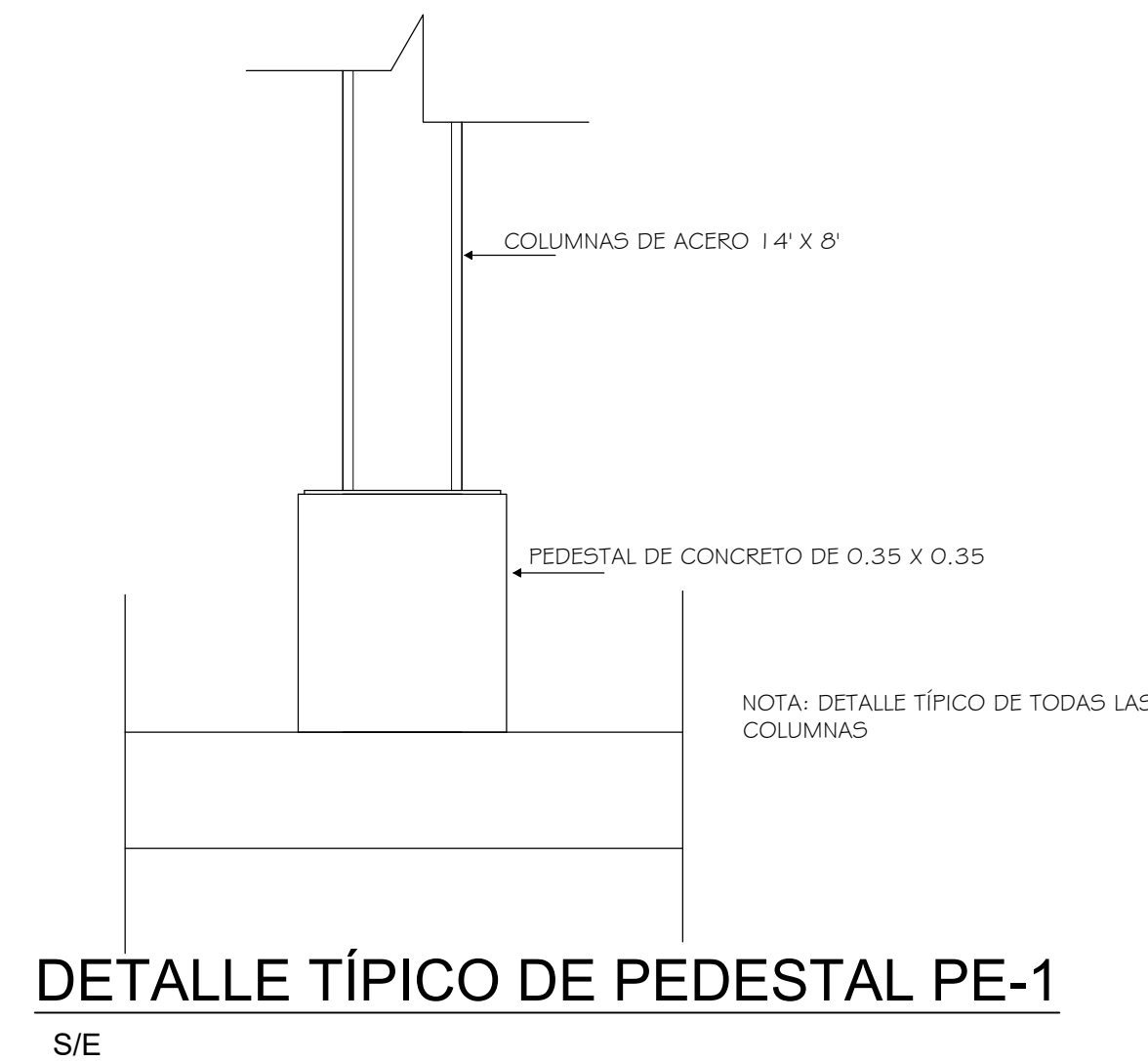

CÓDIGO DE LA HOJA



APROBADO

DIRECTOR DE OBRAS Y CONSTRUCCIONES MUNICIPALES

DISEÑO

DIBUJADO POR:
ARQ. DANY PÉREZ

REVISADO

PROYECTO
LEVANTAMIENTO A GALERA

REPRESENTANTE LEGAL:

UBICACIÓN
CORREGIMIENTO DE
VACAMONTE, DISTRITO DE
ARRAJÁN, PROVINCIA DE
PANAMÁ OESTE.

CONTENIDO DE HOJA

PLANTA DE ESTRUCTURA

FECHA	ESCALA	REVISION	FASE
18/7/23	INDICADA		

CÓDIGO DE LA HOJA

E-01

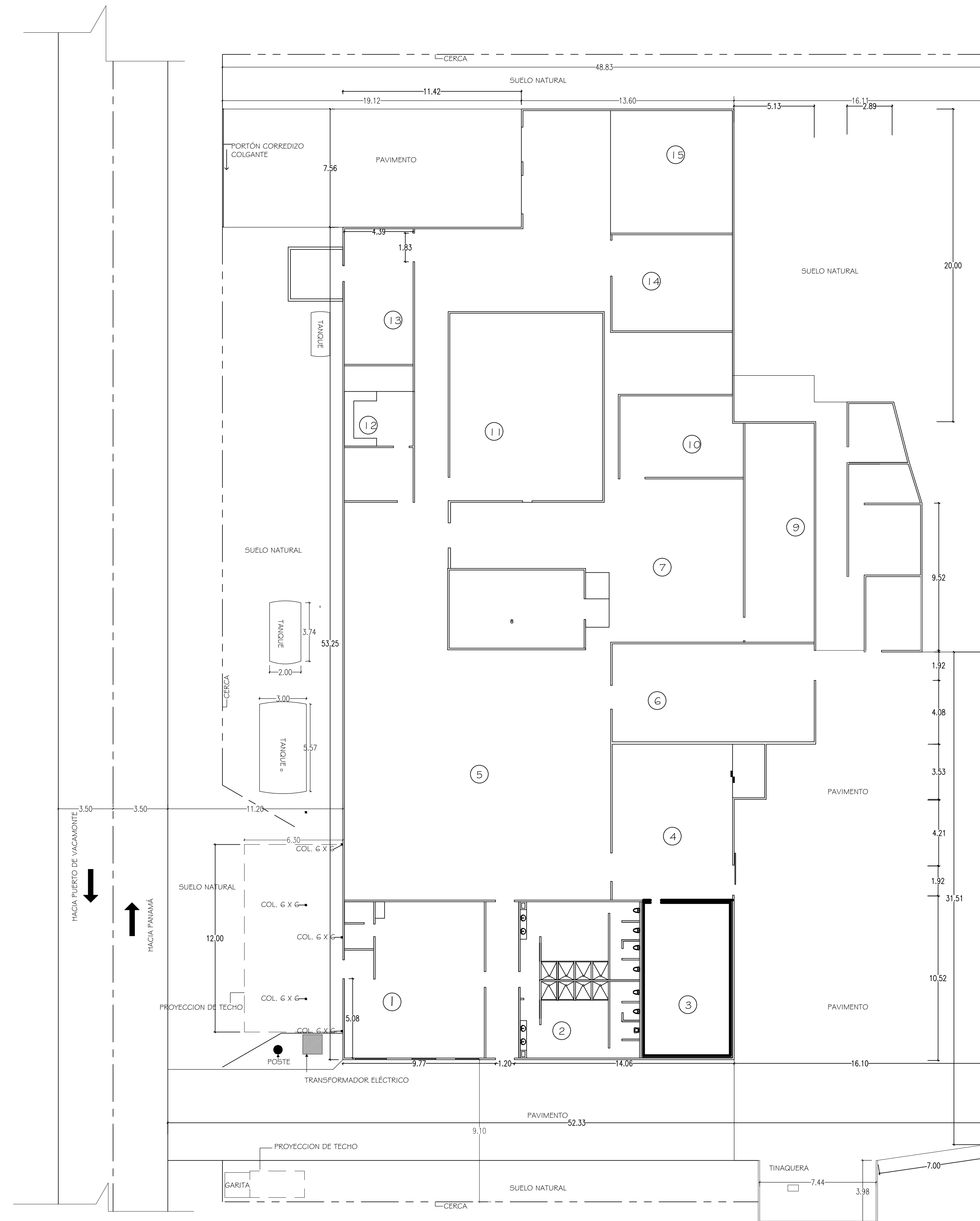

ESCALA: 1:150



CÓDIGO DE LA HOJA



APROBADO

DIRECTOR DE OBRAS Y CONSTRUCCIONES MUNICIPALES

DISEÑO

DIBUJADO POR:

ARQ. DANY PÉREZ

REVISADO

PROYECTO

LEVANTAMIENTO A GALERA

REPRESENTANTE LEGAL:

UBICACIÓN
CORREGIMIENTO DE
VACAMONTE, DISTRITO DE
ARRAJÁN, PROVINCIA DE
PANAMÁ OESTE.

CONTENIDO DE HOJA

PLANTA DE TECHO

FECHA

18/7/23

ESCALA

INDICADA

REVISION

FASE

CÓDIGO DE LA HOJA

E-2