

DIRECCIÓN REGIONAL DE HERRERA
SECCIÓN FORESTAL

Chitré, 16 de septiembre de 2024.
SEFOR – 194-2024

Licenciado

LUIS C. PEÑA

Jefe de Sección de Evaluación de Impacto Ambiental.

MiAMBIENTE - Herrera

E. S. D.

Lic. Peña:

Adjuntamos informe técnico SEFOR-040-2024, referente a la verificación en campo del Inventario Forestal del Estudio de Impacto Ambiental Categoría I del proyecto: "RESPALDO DIVISA – LA ARENA 34.5 KV", cuyo promotor es la sociedad EMPRESA DE DISTRIBUCIÓN ELECTRICA METRO-OESTE, S.A.

Atentamente,

ING. ANASTACIO GONZÁLEZ M
Jefe Sección Forestal
MiAMBIENTE - Regional de Herrera.



DIRECCIÓN REGIONAL DE HERRERA
SECCION FORESTAL
INFORME TECNICO SEFOR- 040- 2024

MOTIVO DE LA INSPECCIÓN: verificar en campo el Inventario Forestal presentado en el Estudio de Impacto Ambiental Categoría I del proyecto denominado: "RESPALDO DIVISA-LA ARENA 34,5 KV", cuyo promotor es la sociedad EMPRESA DE DISTRIBUCION ELÉCTRICA METRO-OESTE, S.A.

LUGAR: Los Canelos (Divisa), Santa María cabecera, Potuga (entrada), Paris (entrada), Parita cabecera y La Arena, distritos de Santa María, Parita y Chitré, provincia de Herrera, Vía Divisa La Arena, (Av. Dr. Belisario Porras), Coordenadas de referencia UTM, 534397 E / 898528 N, a la coordenada 557935 E / 880634 N.

FECHA DE LA INSPECCION: viernes 13 de septiembre de 2024.

PARTICIPANTES:

- Jaime Saavedra – Técnico forestal – Sección Forestal
- Yuria Benites – Licda. en Ing. Ambiental – Sección de Evaluación Ambiental.
- Ana Angulo – Doctora Veterinaria – Sección de Áreas Protegidas y Biodiversidad.
- Manuel López – Ing. Forestal – Agencia de Santa María – MiAmbiente.
- Juan Gil – Ing. Forestal – Agencia de Santa María – MiAmbiente.
- Aron Sánchez – IGNEO – Naturgy.
- Karen Cruz – ISES – Naturgy.

OBJETIVO:

Verificar en el campo la información presentada en el inventario Forestal (Numeral 6.1.2) del Estudio de Impacto Ambiental categoría I, del proyecto denominado: "RESPALDO DIVISA-LA ARENA 34,5 KV", cuyo promotor es la sociedad EMPRES DE DISTRIBUCION ELÉCTRICA METRO-OESTE, S.A.

ANTECEDENTES:

El día 03 de septiembre de 2024 en la Sección Forestal se recibió la Nota DRHE-SEIA- 111- 2024, fechada Chitré 03 de septiembre de 2024, remitida por el Licenciado Luís C. Peña, jefe de la Sección de Evaluación de Impacto Ambiental de la Regional de Herrera, dirigida al Ing. Anastacio González, jefe de la sección Forestal, de la Regional de Herrera, que tal como lo dispone el artículo 60 del Decreto Ejecutivo N° 1 de 1 de marzo de 2023, agradecemos enviar sus comentarios en un plazo no mayor de 8 días hábiles de haberlo recibido, así mismo, con fundamento en el artículo 9 del Decreto Ejecutivo N° 1 de 1 de marzo de 2023, modificado por el Decreto Ejecutivo N° 2 de marzo de 2024, le agradecemos emitir su informe técnico fundamentado en el área de su competencia, referente al Estudio de Impacto Ambiental categoría I, del proyecto denominado: "RESPALDO DIVISA-LA ARENA 34,5 KV".

DESARROLLO DE LA INSPECCIÓN:

- El día 13 de septiembre de 2024, funcionarios de las Secciones de Forestal, Áreas Protegidas y Biodiversidad, Agencia de Santa María y Evaluación del Ministerio de Ambiente de Herrera en compañía de los Señores Aron Sánchez – IGNEO – Naturgy, Karen Cruz – ISES – Naturgy, realizaron la inspección de campo para verificar visualmente las características dasométricas de los árboles existentes dentro del área a intervenir con el desarrollo del proyecto.
- Una vez en el sitio se hicieron las siguientes anotaciones:

HALLAZGOS.





- Dentro de área donde se desarrollará el proyecto iniciando en la coordenada UTM 534397 E / 898528, a la coordenada UTM 535540 E / 897374 N, existen una gran cantidad de árboles que no están incluidos en el inventario presentado.
- Que no fue posible encontrar los árboles que fueron presentados dentro del inventario ya no que existía una coordenada de referencia para ubicarlos.
- Que no existía en el trayecto de afectación por el proyecto denominado: "RESPALDO DIVISA-LA ARENA 34,5 KV", ningún árbol marcado con las acciones a realiza (poda, Tala o desraigue).

CONCLUSIÓN

- El Inventario Forestal presentado en el Estudio de Impacto Ambiental, numeral 6.1.2, para el desarrollo del proyecto denominado "RESPALDO DIVISA-LA ARENA 34,5 KV", debe ser reestructurado ya que no está definido claramente, ni marcado en el campo las especies de los árboles, con las acciones a realizar (poda, tala o desraigue), que describe el inventario forestal presentado.
- En el Estudio de Impacto Ambiental documento presentado no existe documento que acredite que el Inventario Forestal fue elaborado por un profesional idóneo en ciencias forestales, con registro forestal en el Ministerio de Ambiente, como lo señala el Artículo 8 de la Ley 1 del 3 febrero de 1994.

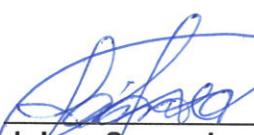
RECOMENDACIÓN

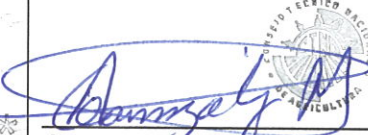
Remitir este Informe a la Sección de Evaluación de Impacto Ambiental, para que sea adjuntado al Expediente y soliciten al promotor que haga las aclaraciones señaladas en las conclusiones de este Informe.

  Jaime Saavedra Téc. Forestal Sección Forestal –Regional de Herrera.	Refrendado Por:   Anastasio González Ing. Forestal – Jefe de la Sección Forestal –Regional de Herrera.
---	---

ANEXOS



Área de inicio del proyecto

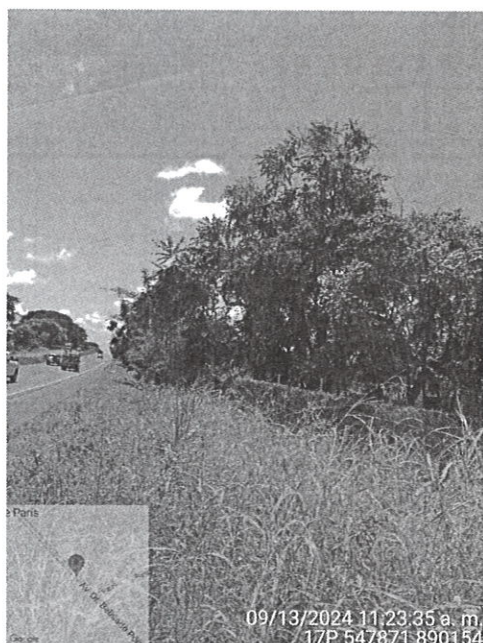
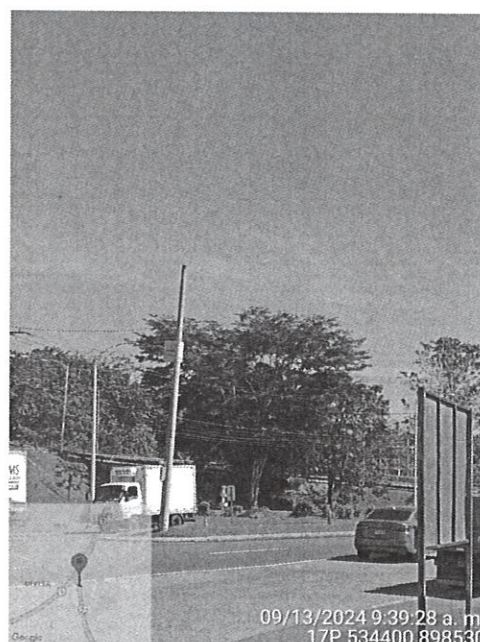
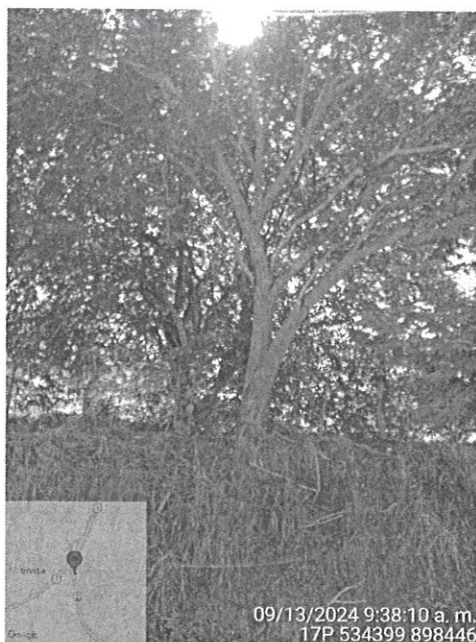

CONSEJO TECNICO NACIONAL
DE AGRICULTURA
JAIRED S. SAavedra M.
T.E.C. EN CIENCIAS
FORESTALES
IDONEIDAD 6.824-12

SECRETARÍA NACIONAL DE VIGILANCIA
FITO-SANITARIA

Amor