

REPUBLICA DE PANAMA
MINISTERIO DE AMBIENTE
DEPARTAMENTO DE EVALUACION DE ESTUDIO DE IMPACTO AMBIENTAL
RECIBIDO
Por: *Eleonora Valencia*
Fecha: *14/10/2024*
Hora: *9:36 a.m.*

MEMORANDO – DIAM – 1689 – 2024

PARA: GRACIELA PALACIOS S.
Directora de Evaluación de Impacto Ambiental.

DE: *Alex O de Gracia C.*
Director de Información Ambiental

ASUNTO: Verificación de coordenadas

FECHA: Panamá, 11 de octubre de 2024

En atención al memorando-DEEIA-0696-0710-2024, donde se solicita generar una cartografía que permita determinar, la ubicación del proyecto, correspondiente al Estudio de Impacto Ambiental categoría II, denominado "PARITA SUN PARK", le informamos que con los datos proporcionados se determinó lo siguiente.

Variables	Descripción
Polígono del proyecto	3ha + 7,881.26m ²
División Política Administrativa	Provincia: Herrera. Distrito: Parita. Corregimientos: Parita (Cabecera).
Cobertura Boscosa y Uso de Suelo 2021	Rastrojo y vegetación arbustiva, Infraestructura, Pasto.
Capacidad Agrológica	Tipo III.
Sistema Nacional de Áreas Protegidas (SINAP)	Fuera del SINAP.

Atentamente,
Adj.: Mapa
AODGC/xs/ym
CC: Departamento de Geomática

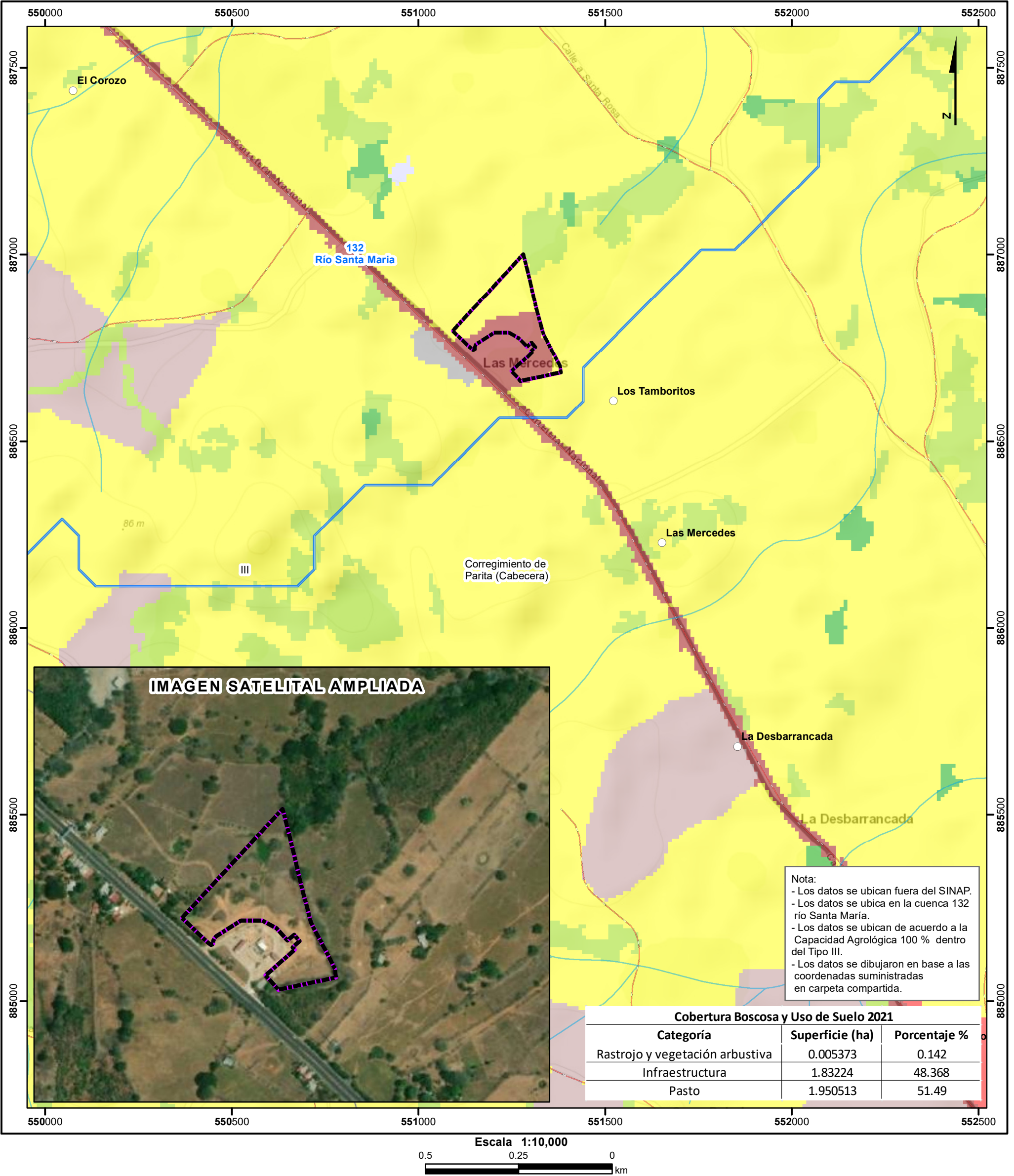

LEYENDA



- Lugares Poblados
- Ríos y quebradas
- Red Vial
- ▭ Polígono
- ▭ Límite de corregimiento
- ▭ Límite de Capacidad Agrológica
- Tipo III-Arable, severas limitaciones en la selección de las plantas, requiere conservación especial o ambas cosas.

- Cobertura Boscosa y Uso de Suelo 2021**
- Bosque latifoliado mixto secundario
 - Rastrojo y vegetación arbustiva
 - Afloramiento rocoso y tierra desnuda
 - Maíz
 - Pasto
 - Área poblada
 - Infraestructura
 - Salinera

Sistema de Referencia Espacial:
Sistema Geodésico Mundial de 1984
Proyección Universal Transversal de Mercator
Zona 17 Norte

Ministerio de Ambiente
Dirección de Información Ambiental
Departamento de Geomática

Fuente: - Instituto Nacional de Estadística y Censo
- Ministerio de Ambiente
- Imagen ESRI
- Memorando-DEEIA-0696-0710-2024