

MEMORANDO – DIAM – 1671 – 2024

PARA: GRACIELA PALACIOS
Directora de Evaluación de Impacto Ambiental

DE: ALEX DE GRACIA
Director de Información Ambiental

ASUNTO: Proyecto "URBANIZACIÓN VENTO AZUL I"

FECHA: 10 de octubre 2024

Se atendió el memorando DEEIA-0690-0210-2024, se solicita generar una cartografía que nos permita determinar, la ubicación y superficie del sitio de disposición de material rocoso, área de boulders, puntos de observación y polígono de ESIA aprobado del proyecto correspondiente al Estudio de Impacto Ambiental Categoría II, denominado: "URBANIZACIÓN VENTO AZUL I", a desarrollarse en el corregimiento de Tocumen, Provincia y Distrito de Panamá, le informamos que con los datos proporcionados se determinó lo siguiente:

Variables	Descripción
Área ESIA Aprobado	55 ha + 5,798.72 m ²
Área de material rocoso	1 ha + 0,000.00 m ²
Área de Boulders	9 ha + 2,155.53 m ²
Puntos de observación	Datos puntuales
Cobertura boscosa y uso del suelo, año 2021	Área poblada, pasto, rastrojo y vegetación arbustiva, bosque latifoliado mixto secundario, Vegetación herbácea.
División Política Administrativa	Provincia: Panamá
	Distrito: Panamá
	Corregimiento: Tocumen
Capacidad Agrológica de los Suelos	Tipo VI y VII
Sistema Nacional de Áreas Protegidas (SINAP)	Fuera de los límites de áreas protegidas
Fuente hídrica	Río El Aguacate, Quebrada sin nombre afluente del Río Tocumen

Atentamente,
Adj.: Mapa
AODG/lsm/ym
CC: Departamento de Geomática

PROVINCIA Y DISTRITO DE PANAMÁ, CORREGIMIENTO DE TOCUMEN
PROYECTO "URBANIZACIÓN VENTO AZUL I"

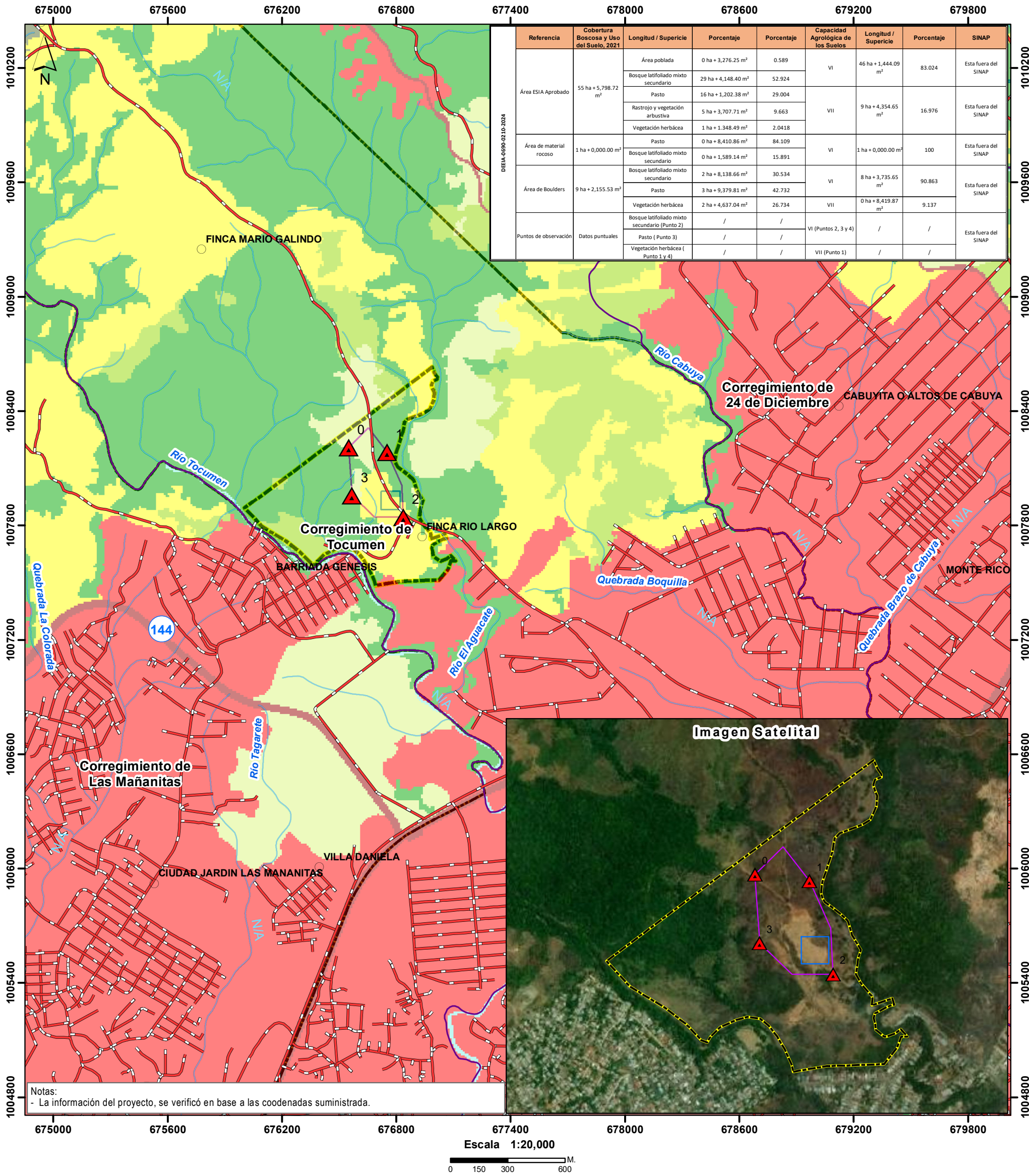

Notas:
- La información del proyecto, se verificó en base a las coodenadas suministrada.

Escala 1:20,000

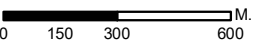

LEYENDA



- Lugares poblados
- Red Vial
- Ríos principales

Proyecto - Urbanización Vento Azul I

- Punto de observación
- Área de material rocoso
- Área de Boulders
- Área aprobado

Cobertura y Uso de Suelo, Año 2021

Categoría

- Bosque latifoliado mixto secundario
- Bosque plantado de latifoliadas
- Rastrojo y vegetación arbustiva
- Vegetación herbácea
- Pasto
- Superficie de agua
- Área poblada
- Infraestructura

Ministerio de Ambiente
Dirección de Información Ambiental
Departamento de Geomática

Sistema de Referencia Espacial:
Sistema Geodésico Mundial de 1984
Proyección Universal Transversal de Mercator
Zona 17 Norte

Fuentes:
- Instituto Nacional de Estadística y Censo
- Ministerio de Ambiente
- Imagen ESRI
- Nota DEEIA-0690-0210-2024