 Ministerio de Obras Públicas	<b>REHABILITACIÓN, MEJORA Y MANTENIMIENTO POR ESTÁNDARES DE DESEMPEÑO DE LA CARRETERA PANAMERICANA ESTE ESTUDIO DE IMPACTO AMBIENTAL CATEGORÍA II</b>	Fecha: Septiembre 2024
PROMOTOR: MINISTERIO DE OBRAS PÚBLICAS		

**M. Consulta de Disponibilidad a IDAAN**

<div><div></div><div><div>GOBIERNO NACIONAL</div><div>CON PASO FIRME</div></div></div> <div>Ministerio de Obras Públicas</div>	<div>REHABILITACIÓN, MEJORA Y MANTENIMIENTO POR ESTÁNDARES DE DESEMPEÑO DE LA CARRETERA PANAMERICANA ESTE</div> <div>ESTUDIO DE IMPACTO AMBIENTAL CATEGORÍA II</div>	Fecha: Septiembre 2024
PROMOTOR: MINISTERIO DE OBRAS PÚBLICAS		

Ingeniero  
**JULIO LASSO**  
Director Nacional de Ingeniería  
**Instituto de Acueductos y Alcantarillado Nacionales**  
E. S. D.

Estimado Ingeniero:

Por este medio, hago la solicitud de una constancia de capacidad de agua para el proyecto denominado **REHABILITACIÓN, MEJORA Y MANTENIMIENTO POR ESTÁNDARES DE DESEMPEÑO DE LA CARRETERA PANAMERICANA ESTE**, cuyo promotor es el **MINISTERIO DE OBRAS PÚBLICAS**.

Este proyecto se ubica en áreas de servidumbre vial establecida de la Carretera Panamericana Este, donde se propone como parte de componentes de apoyo para la operación y mantenimiento de la obra sitios para labores de oficina denominados Centro de Control de Operaciones (CCO), a ubicarse en servidumbre que cuenta la vía existente, de acuerdo con certificación emitida por MIVIOT. Se proponen tres (3) centros de control a ubicarse en las siguientes coordenadas:

CCO	Referencia	Este	Norte
CCO 1 – Sector de Chepo	Antes de control de SENAFRONT	707821.00 - 17P	1014086.00 – 17P
CCO 2 – Próximo a línea de ENSA		755186.45 – 17P	1005478.95 – 17P
CCO 3 – Sector de Santa Fe	Al Sur del Pueblo Nuevo Santa Fe	814651.84 – 18P	960611.89 - 18P

Esta solicitud es para constatar que el IDAAN puede abastecer el proyecto, promovido por el **MINISTERIO DE OBRAS PÚBLICAS**, en fase de operativa.

Para cualquier información adicional, o comunicaciones, contactarnos a los teléfonos 6335-2930 / 6007-23336, o correos electrónicos [alicia.villalobos@grupomorpho.com](mailto:alicia.villalobos@grupomorpho.com) o [milagros.abrego@outlook.com](mailto:milagros.abrego@outlook.com).

Atentamente,

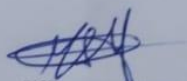
  
**Milagros Abrego**  
Consultora Ambiental

Adjunto: - Certificación de Servidumbre MIVIOT  
- Localización de sitios

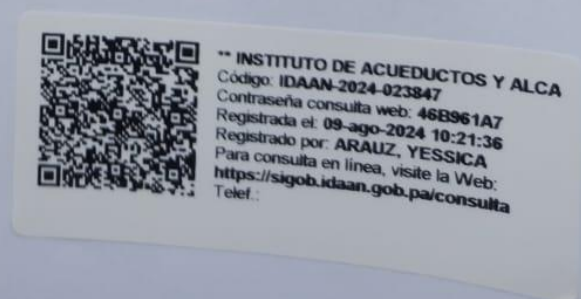

<p>GOBIERNO NACIONAL CON PASO FIRME</p> <p>Ministerio de Obras Públicas</p>	<p>REHABILITACIÓN, MEJORA Y MANTENIMIENTO POR ESTÁNDARES DE DESEMPEÑO DE LA CARRETERA PANAMERICANA ESTE ESTUDIO DE IMPACTO AMBIENTAL CATEGORÍA II</p>	<p>Fecha: Septiembre 2024</p>
<p>PROMOTOR: MINISTERIO DE OBRAS PÚBLICAS</p>		

### Localización de Sitios:

Ubicación CCO 1



Ubicación CCO 2

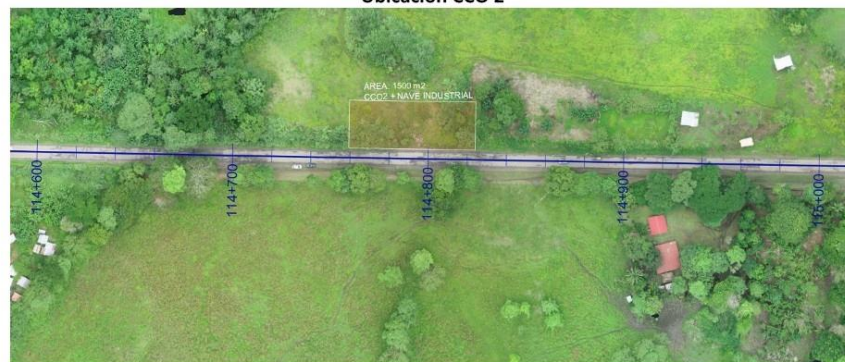

Ubicación CCO 3



<p>GOBIERNO NACIONAL CON PASO FIRME</p> <p>Ministerio de Obras Públicas</p>	<p>REHABILITACIÓN, MEJORA Y MANTENIMIENTO POR ESTÁNDARES DE DESEMPEÑO DE LA CARRETERA PANAMERICANA ESTE ESTUDIO DE IMPACTO AMBIENTAL CATEGORÍA II</p>	<p>Fecha: Septiembre 2024</p>
<p>PROMOTOR: MINISTERIO DE OBRAS PÚBLICAS</p>		

