

UBICACION REGIONAL 1:50,000 PROYECTO  
"HOTEL LA COMPAÑÍA DEL VALLE - SPA"  
CORREGIMIENTO DE EL VALLE, DISTRITO DE ANTÓN, PROVINCIA DE COCLÉ.

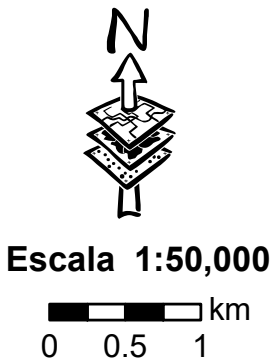

Proyección Universal Transverse Mercator  
Elipsoide Clarke 1866  
Datum WGS84  
Zona Norte 17

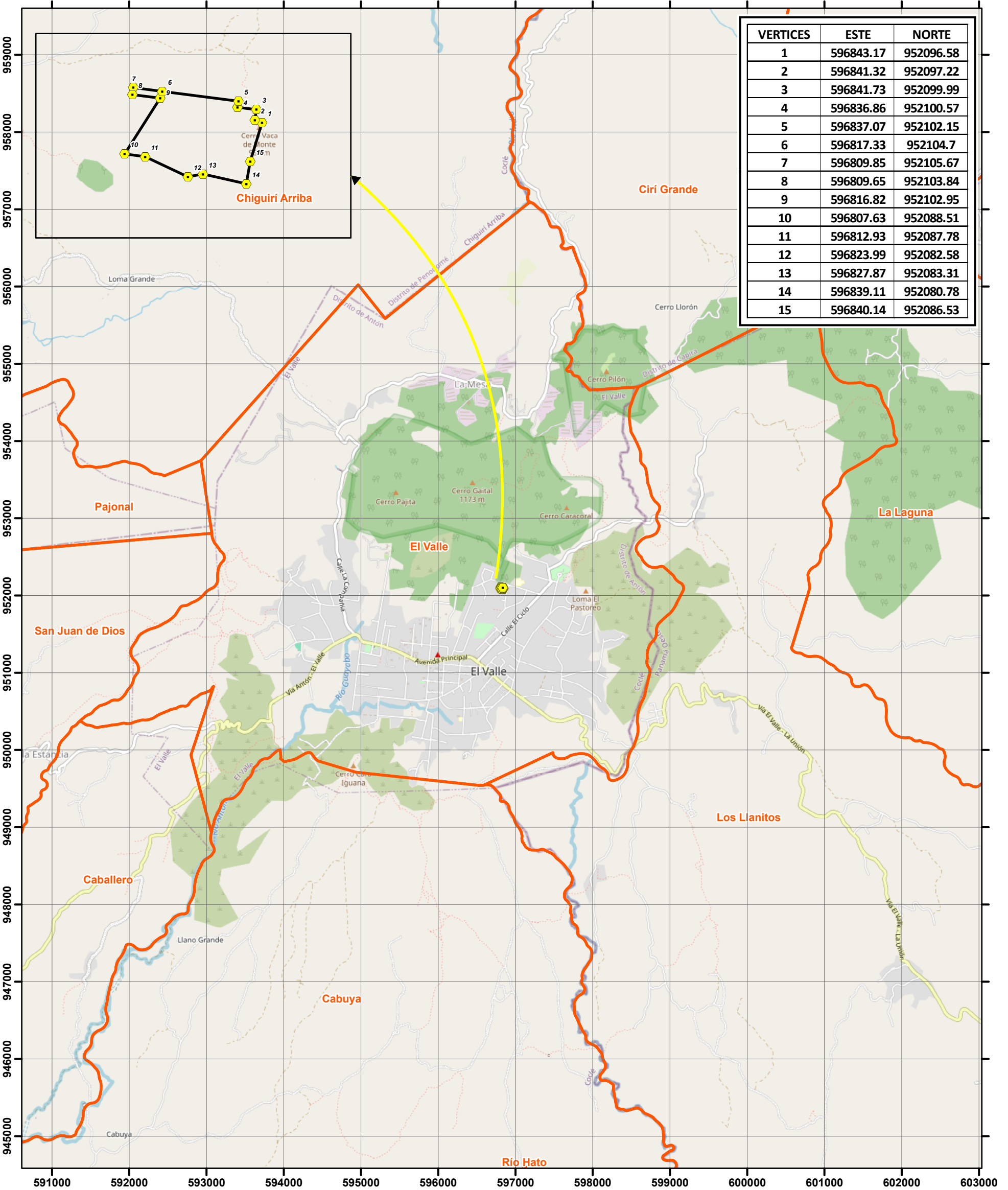

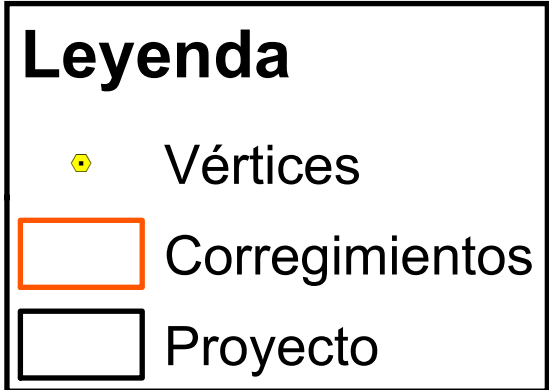

TOPOGRÁFICO 1:50,000 PROYECTO  
"HOTEL LA COMPAÑÍA DEL VALLE - SPA",  
CORREGIMIENTO DE EL VALLE, DISTRITO DE ANTÓN, PROVINCIA DE COCLÉ.

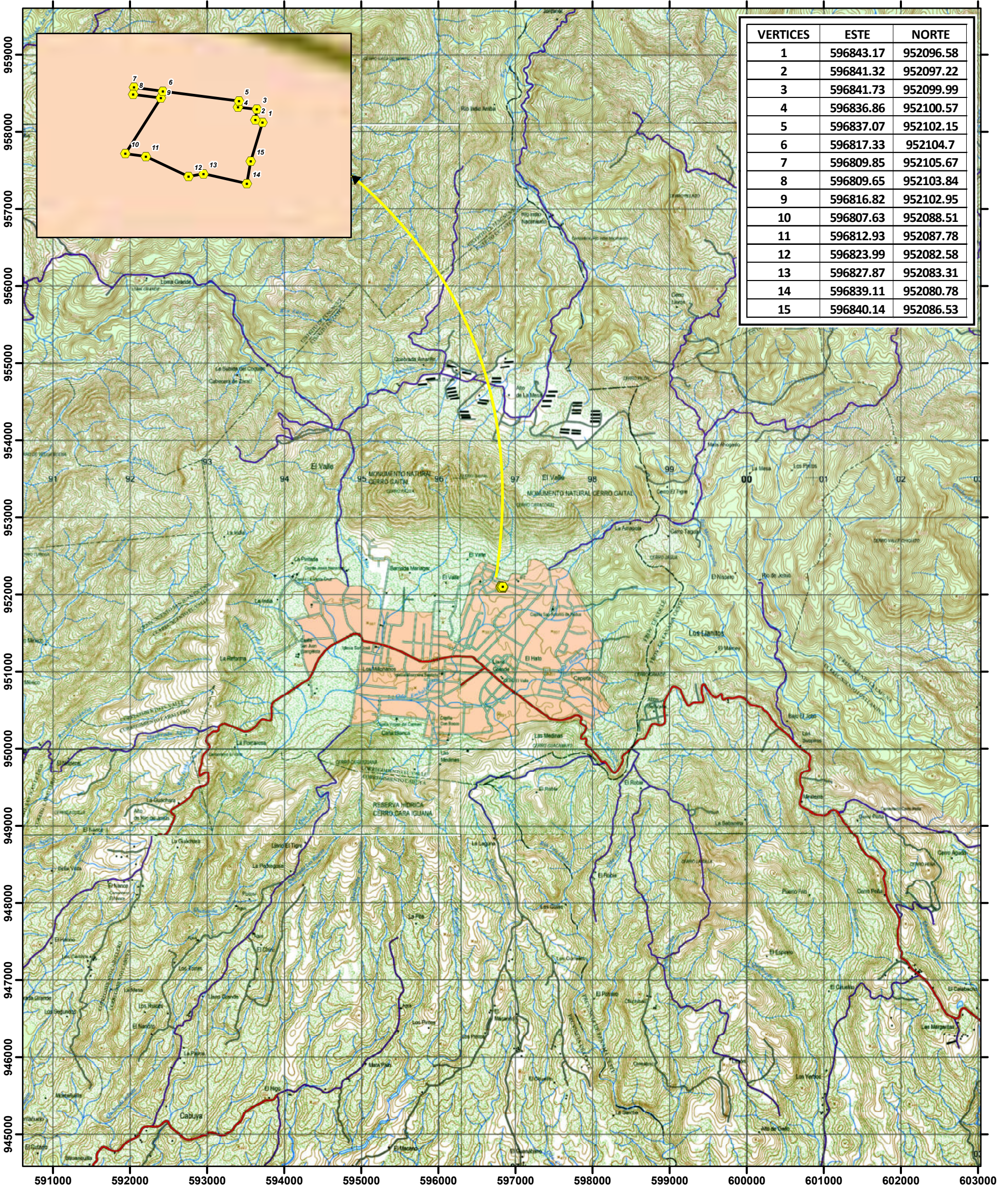

Localización Regional



Escala 1:50,000

0 0.5 1 km

Proyección Universal Transverse Mercator  
Elipsoide Clarke 1866  
Datum WGS84  
Zona Norte 17

## Leyenda



Vértices



Proyecto



COBERTURA BOScosa Y USO DE SUELO 1:20,000  
PROYECTO "HOTEL LA COMPAÑÍA DEL VALLE - SPA",  
CORREGIMIENTO DE EL VALLE, DISTRITO DE ANTÓN, PROVINCIA DE COCLÉ.

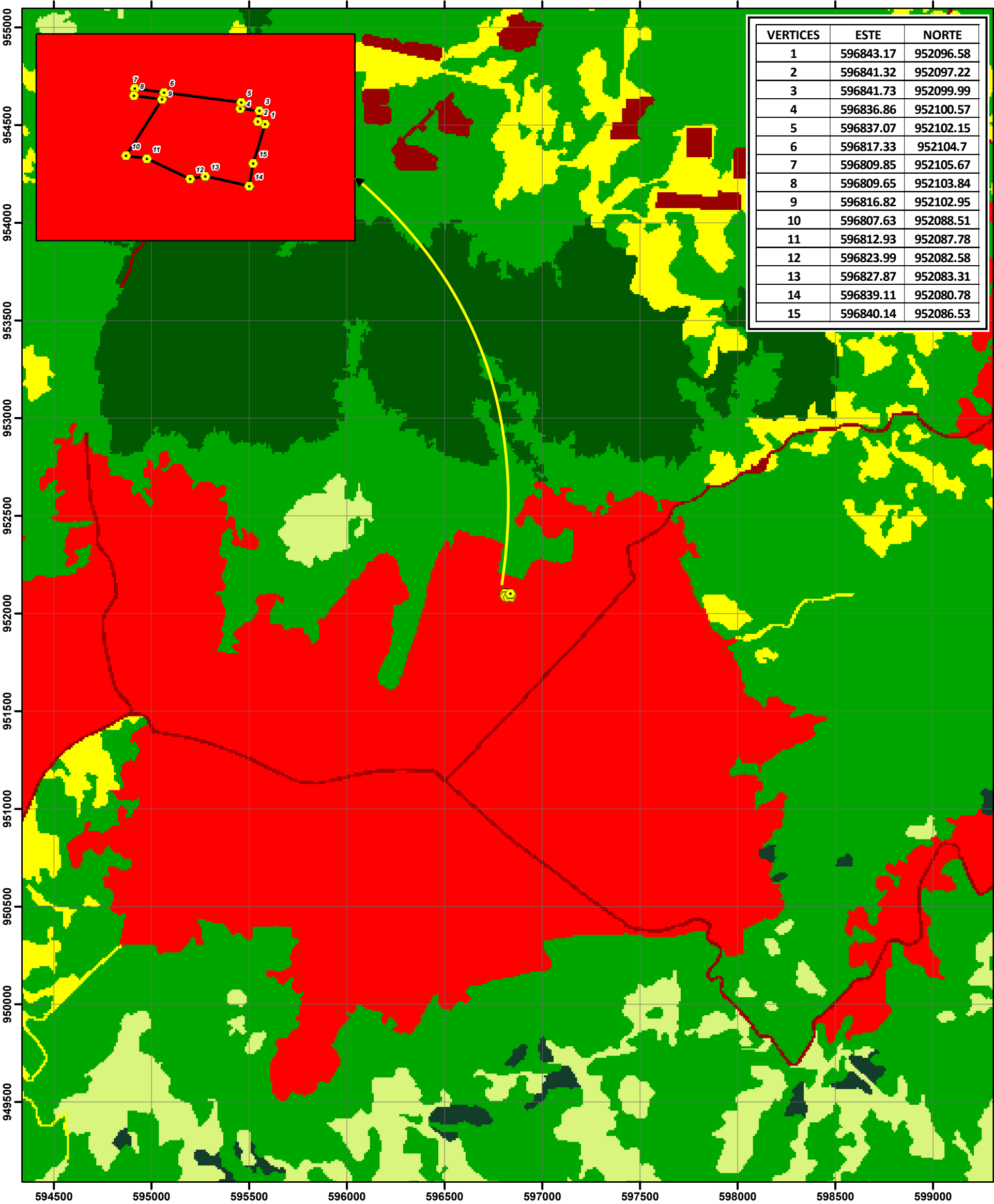

Localización Regional

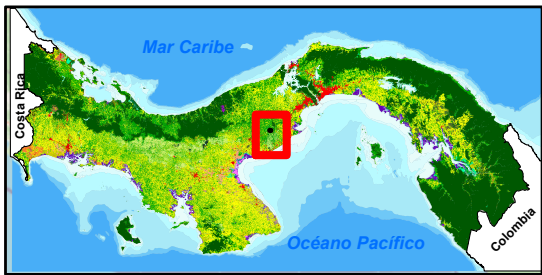

Escala 1:20,000

0 250 500 Metros

Proyección Universal Transverse Mercator  
Elipsoide Clarke 1866  
Datum WGS84  
Zona Norte 17

Leyenda

● Vértices

□ Proyecto

Cobertura Boscosa y Uso de Suelo 2021

Class\_Name

■ Bosque latifoliado mixto maduro

■ Bosque latifoliado mixto secundario

■ Bosque plantado de coníferas

■ Vegetación herbácea

■ Pasto

■ Área poblada

■ Infraestructura



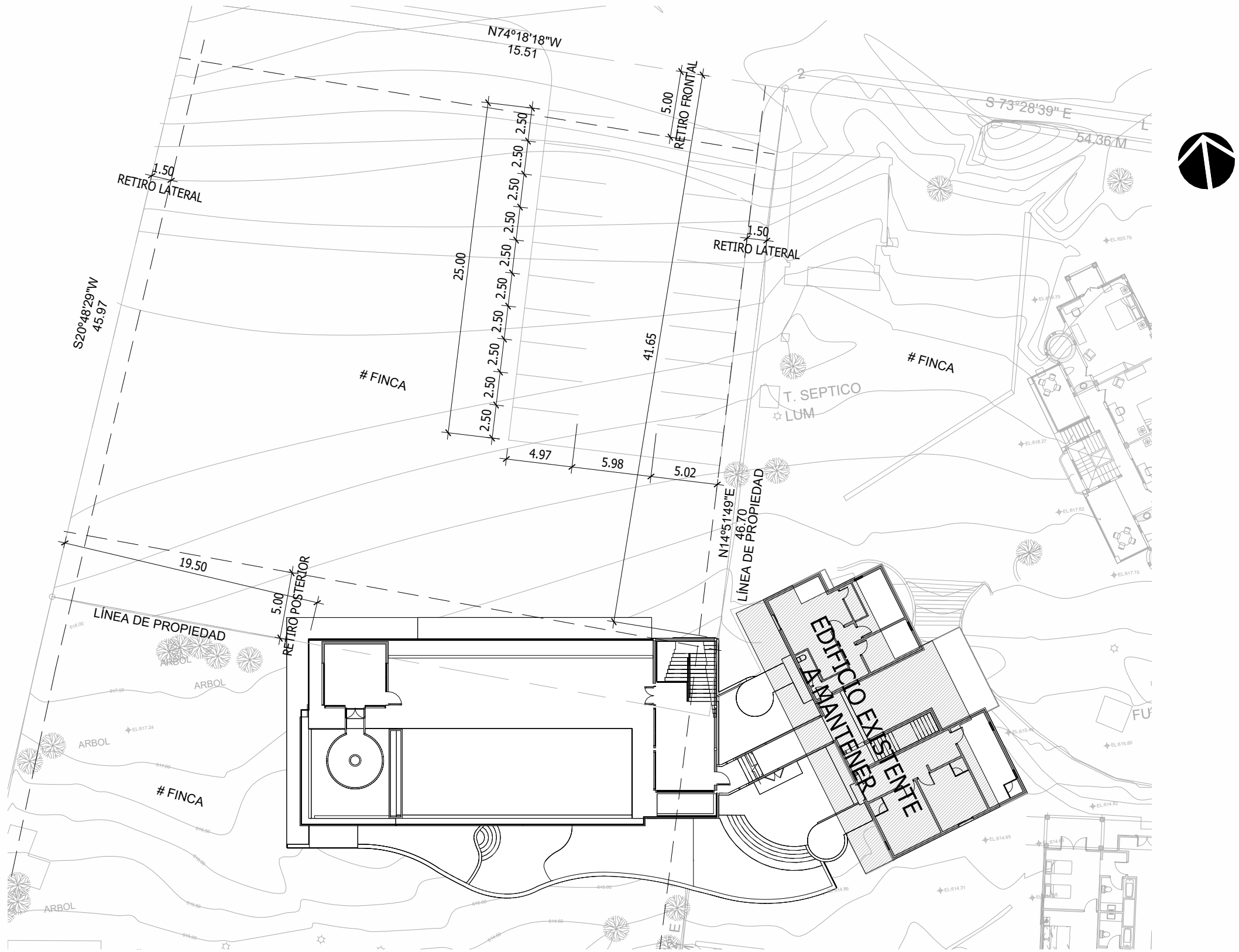

**LOCALIZACIÓN GENERAL**  
ESCALA 1 : 333

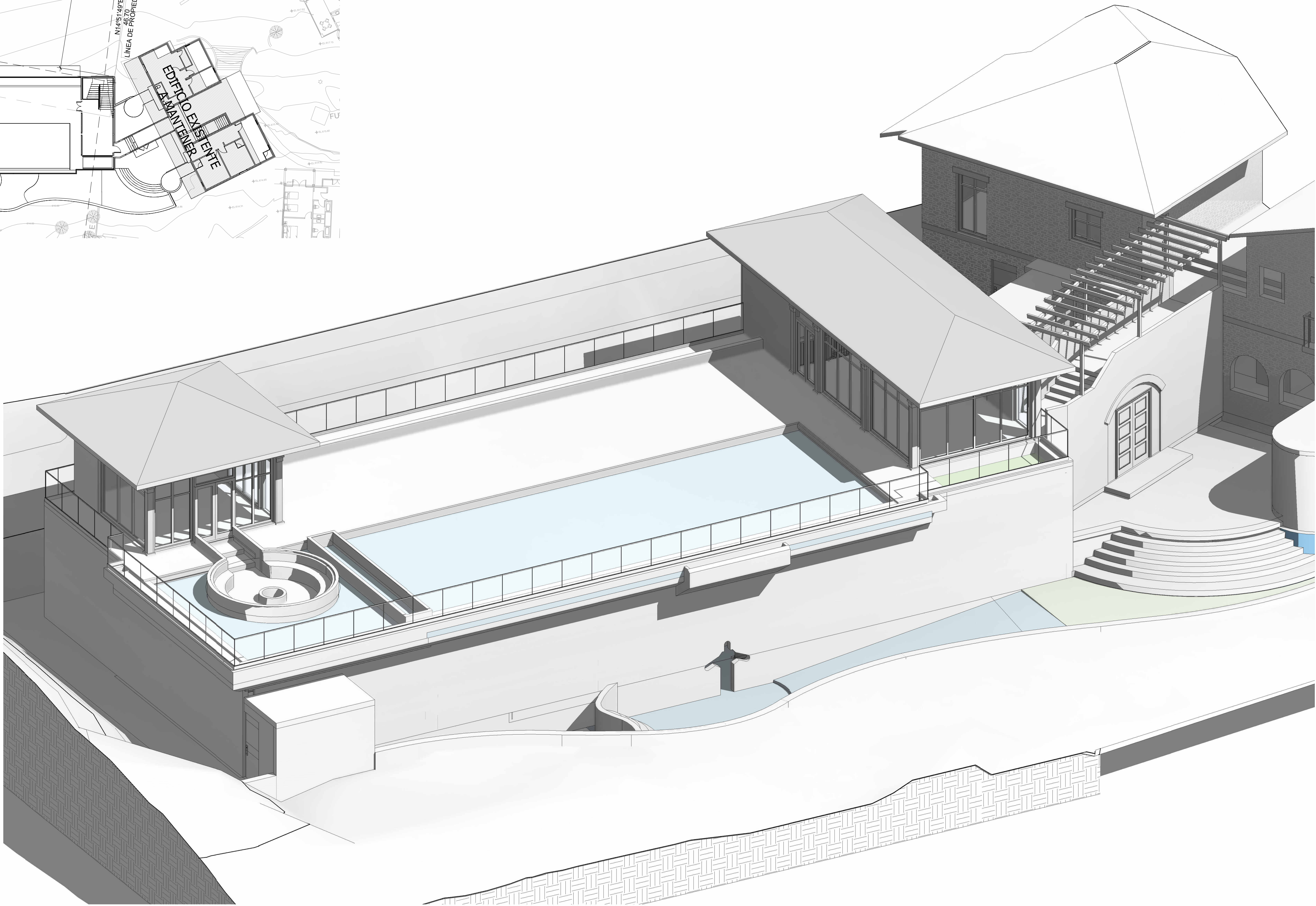

**PERSPECTIVA DE PROYECTO**  
ESCALA

PLANO ORIGINAL PROPIEDAD INTELECTUAL DE  
RODRIGUEZ + TOLEDO  
PROHIBIDA LA REPRODUCCIÓN TOTAL O PARCIAL Y EL USO  
DEL CONTENIDO SIN CONSENTIMIENTO ESCRITO.

DAVID M. RODRIGUEZ MICHOT  
ARQUITECTO  
Licencia No. 2004-001-023

FIRMA  
Ley 15 del 26 de Enero de 1999  
Junta Técnica de Ingeniería y Arquitectura

RODRIGUEZ + TOLEDO  
architecture and design

PROYECTO:  
HOTEL LA COMPAÑIA EL VALLE - SPA

UBICACIÓN:  
HOTEL LA COMPAÑIA EL VALLE, CORREGIMIENTO EL  
VALLE, DISTRITO DE ANTÓN, PROVINCIA DE COCLE

PROPIETARIO DE FINCA:  
HOTEL LA COMPAÑIA DEL VALLE

REPRESENTANTE LEGAL:  
NOMBRE: \_\_\_\_\_  
CÉDULA / PASAPORTE: \_\_\_\_\_

FECHA: JULIO 2024  
DISEÑO: R+T CÁLCULO ESTRUCTURAL: ING. A. VARGAS  
LEVANTAMIENTO: ING. R. HILL CÁLCULO ELÉCTRICO: ING. R. MORALES  
DIBUJO: R+T CÁLCULO MECÁNICO: ING. R. MORALES  
DESARROLLO: R+T

APROBADO INGENIERÍA MUNICIPAL

CONTENIDO PLANO DE LOCALIZACIÓN GENERAL	PLANO: A000
	DE: 021



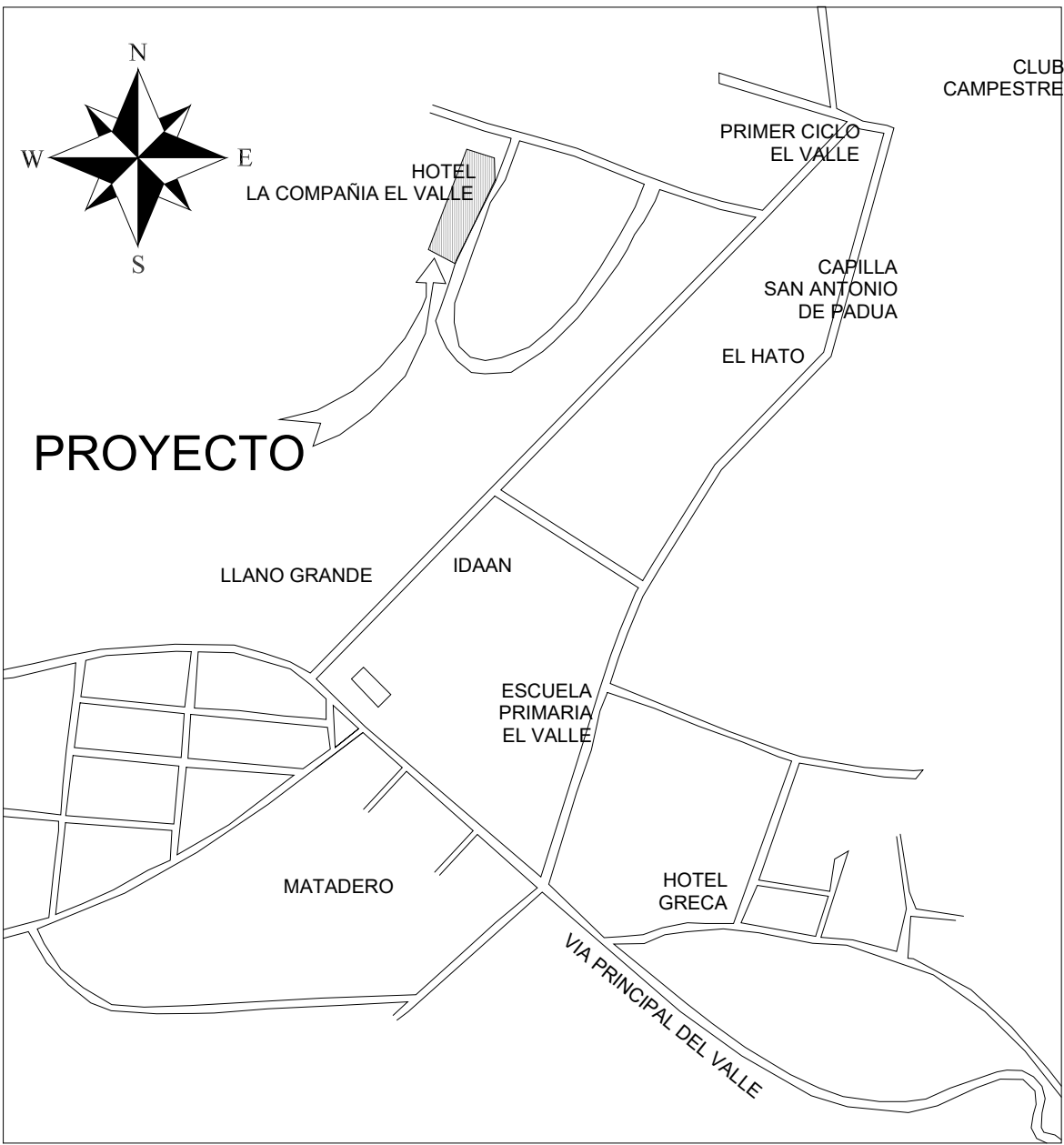

## LOCALIZACIÓN REGIONAL

ESCALA 1 : 5000

## DATOS DEL PROYECTO

PROPIEDAD DE: HOTEL LA COMPAÑIA DEL VALLE, S.A.  
REPRESENTANTE LEGAL: CHRISTOPHER JAMES LENZ  
FINCAS: 13316, 17318,

## NOTAS GENERALES

1. LAS MEDIDAS INDICADAS RIGEN SOBRE LA ESCALA DE LOS DIBUJOS.
2. EL CONTRATISTA GENERAL ES RESPONSABLE DE VERIFICAR Y CONFIRMAR TODAS LAS DIMENSIONES EN CAMPO; ANTES DE INICIAR LA CONSTRUCCIÓN EL CONTRATISTA DEBERÁ VERIFICAR CUIDADOSAMENTE LA UBICACION PRECISA DE LOS LIMITES DE LA PROPIEDAD Y DE LOS NIVELES DEL PROYECTO EN RELACION A LOS NIVELES EXISTENTES. CUALQUIER DISCREPANCIA QUE SE ENCUENTRE CON RESPECTO A LO INDICADO EN LOS PLANOS SERA COMUNICADA DE INMEDIATO AL INSPECTOR, QUIEN JUNTO CON EL CONTRATISTA, EL ARQUITECTO Y EL DUEÑO DETERMINARAN LOS AJUSTES QUE SE REQUIERAN HACER.
3. SI EL CONTRATISTA INICIA LA OBRA SIN LA VERIFICACION DEBIDA Y LA NOTIFICACION AL INSPECTOR, CUALQUIER PROBLEMA QUE OCURRA COMO RESULTADO DE ESTA OMISION SERA UNICA Y EXCLUSIVAMENTE RESPONSABILIDAD DEL CONTRATISTA.
4. EL CONTRATISTA GENERAL ES RESPONSABLE POR COORDINAR LOS TRABAJOS Y EL DE LOS SUBCONTRATISTAS; VERIFICAR QUE SE ACATEN A LAS NORMAS DE LA INDUSTRIAS, MATERIALES Y APLICACION DE PRIMERA.
5. LOS CONTRATISTAS Y SUBCONTRATISTAS DEBERAN CONOCER A CABALIDAD TODAS LAS REGLAMENTACIONES, CODIGOS Y LEYES QUE NORMAN EL EJERCICIO PROFESIONAL Y LA CALIDAD DE LOS TRABAJOS QUE ELLOS MISMO DESEMPÑAN, CUALQUIER OMISION O DISCORDANCIA OBSERVADAS EN LOS PLANOS CON RESPECTO A ESTAS REGLAMENTACIONES SERA NOTIFICADA AL ARQUITECTO ANTES DE FORMALIZAR SU PROPUESTA DE PRECIO; DE NO REALIZARSE DICHA NOTIFICACION SE ASUMIRA LA PLENA CONSIDERACION DE LOS HECHOS.
6. EL MATERIAL A UTILIZARSE EN LA CONSTRUCCION, DEBERA SER ALMACENADO ORDENADAMENTE EN LA OBRA. ESTA OPERACION DEBERA COORDINARSE CON EL DUEÑO O INSPECTOR.
7. EL CONTRATISTA PODRA SUMINISTRAR MATERIALES, EQUIPOS, ARTEFACTOS Y ACCESORIOS DE CUALQUIER OTRO FABRICANTE, PREVIA APROBACION DEL DUEÑO O INSPECTOR, SIEMPRE Y CUANDO ESTOS SEAN DE CAPACIDAD, CALIDAD IGUAL Y/O MEJOR QUE LOS ESPECIFICADOS.
8. ES RESPONSABILIDAD DEL CONTRATISTA E INSPECTOR DE REVISAR LOS DETALLES A TIEMPO, TENIENDO UN PERIODO DE CONSULTA A LOS INGENIEROS Y ARQUITECTOS CON UNA RESERVA DE 5 SEMANAS DE ANTICIPACION PARA RESOLVER DUDAS EN RELACION AL PROYECTO.
9. EL ARQUITECTO NO SE HACE RESPONSABLE POR LAS DEMORAS EN CONSULTAS HECHAS DE LOS PLANOS.
10. EL CONTRATISTA GENERAL GARANTIZARA UNA CONTINUA PERMANENCIA EN LA OBRA DE UN PROFESIONAL RESIDENTE, DEBIDAMENTE IDENTIFICADO EN LA VALLA DE OBRA, DURANTE TODA LA JORNADA DE TRABAJO Y MIENTRAS DURE LA CONSTRUCCION DE ACUERDO A LO ESTABLECIDO POR LA JUNTA TECNICA DE INGENIERIA Y ARQUITECTURA.

LEYENDA DE KEYNOTE EN PROYECTO	
CLAVE	DESCRIPCION
A1	COLUMNAS EN CONCRETO, SEGUN DISEÑO ESTRUCTURAL
A2	LOSA DE CONCRETO, SEGUN DISEÑO ESTRUCTURAL
A3	VIGAS EN CONCRETO SEGUN DISEÑO ESTRUCTURAL
AS	LOSA REFORZADA
BAR1	BARANDAS EN LOSA
BAR2	BARANDAS DE ESCALERA
BAX	BARANDA EXISTENTE
CR1	CIELORASO DE GYPSUM BOARD PLANO DE 1/2" RESISTENTE A LA HUMEDAD "MOLD TOUGH", ACABADO EN PINTURA
MOL	MOLDURAS
PB1	PARED DE BLOQUES DE CONCRETO CON REPELLO LISO EN AMBAS CARAS
REB	REBOSADERO DE PISCINA
T1	TECHO DE TEJA DE ARCILLA. COLOR A DEFINIR POR EL CLIENTE
TOP	TOPPING

## LEYENDA SIMBOLOGÍA

N 25.00	← INDICA NIVEL DE PISO TERMINADO	W	← LETRA INDICA VENTANA
48-00	← LETRA QUE IDENTIFICA LA ELEVACION	N	← NÚMERO DE LA VENTANA
48-00	← INDICA LA HOJA DONDE APARECE	P	← LETRA INDICA LA PUERTA
48-00	← LETRA QUE IDENTIFICA LA SECCIÓN	00	← NÚMERO DE LA PUERTA
48-00	← INDICA LA HOJA DONDE APARECE	RT	← EJES DE CONSTRUCCIÓN
XX-XX	← LLAMADO A DETALLE	SA	← SALA DE REUNIONES
XX-XX	← INDICA LA HOJA DONDE APARECE	XX	← NÚMERO DE ACABADO
XX-XX	← AMPLIACIÓN DE DIBUJO		← INDICA LINEA DE CORTE EN DIBUJO
XX-XX	← INDICA LA HOJA DONDE APARECE		

## CUADRO DE ÁREAS

NIVEL	ESPACIO	ÁREA
Not Placed	ÁREA ABIERTA	
Not Placed	ESPEJO DE AGUA	0 m²
Not Placed: 1		0 m²
NIVEL -100	ICTO. ELÉCTRICO	8 m²
ÁREA ABIERTA		
NIVEL -100	PASILLO EXTERNO	23 m²
NIVEL -100	PLAYA	73 m²
NIVEL -100	RAMPA	41 m²
NIVEL -100	ÁREA RELAX EXTERNA	57 m²
NIVEL -100	ÁREA VERDE	73 m²
ÁREA CERRADA		
NIVEL -100	CUARTO DE EQUIPOS	42 m²
NIVEL -100	DEP.	5 m²
NIVEL -100	HAMMAM	33 m²
NIVEL -100	JACUZZI	10 m²
NIVEL -100	LINEN	6 m²
NIVEL -100	PASILLO INTERNO	30 m²
NIVEL -100	PISCINA DE SAL	66 m²
NIVEL -100	SAUNA	11 m²
NIVEL -100	TERAPIA AGUA	11 m²
NIVEL -100	VESTIBULO 1	39 m²

## CUADRO DE ÁREAS

NIVEL	ESPACIO	ÁREA
NIVEL -100	VESTIBULO 2	12 m²
NIVEL -100	ZONA DE BARRO	9 m²
NIVEL -100	ZONA TERAPIA DE AROMA	9 m²
NIVEL -100	ZONA VAPOR	9 m²
NIVEL -100	ÁREA RELAX INTERNA	65 m²
NIVEL -100: 23	ÁREA TERMAL	48 m²
NIVEL -100: 23		681 m²
NIVEL 100		
ÁREA ABIERTA		
NIVEL 100	ESPEJO DE AGUA	207 m²
NIVEL 100	PASILLO EXTERNO	21 m²
NIVEL 100	ZONA VIP	18 m²
NIVEL 100	ÁREA CIRCULACIÓN	105 m²
ÁREA CERRADA		
NIVEL 100	GAZEBO	67 m²
NIVEL 100	VIP TRATAMIENTO	26 m²
NIVEL 100: 6		444 m²
TOTAL		1125 m²

## TIPOLOGÍA DE PAREDES

NIVEL	TIPO PARED	AREA
N 000	W1	4 m²
N 000	W2	73 m²
N 000		77 m²
N 100		
N 100	REVESTIMIENTO	58 m²
N 100	W2	3 m²
N 100	W3	103 m²
N 100	W4	164 m²
N -100		
N -100	0 m²	
N -100	BOV	13 m²
N -100	EST	54 m²
N -100	W2	41 m²
N -100	W3	696 m²
N -100	W4	41 m²
N -100		845 m²
TOTAL: 68		1085 m²

## LOCALIZACIÓN GENERAL

ESCALA 1 : 500

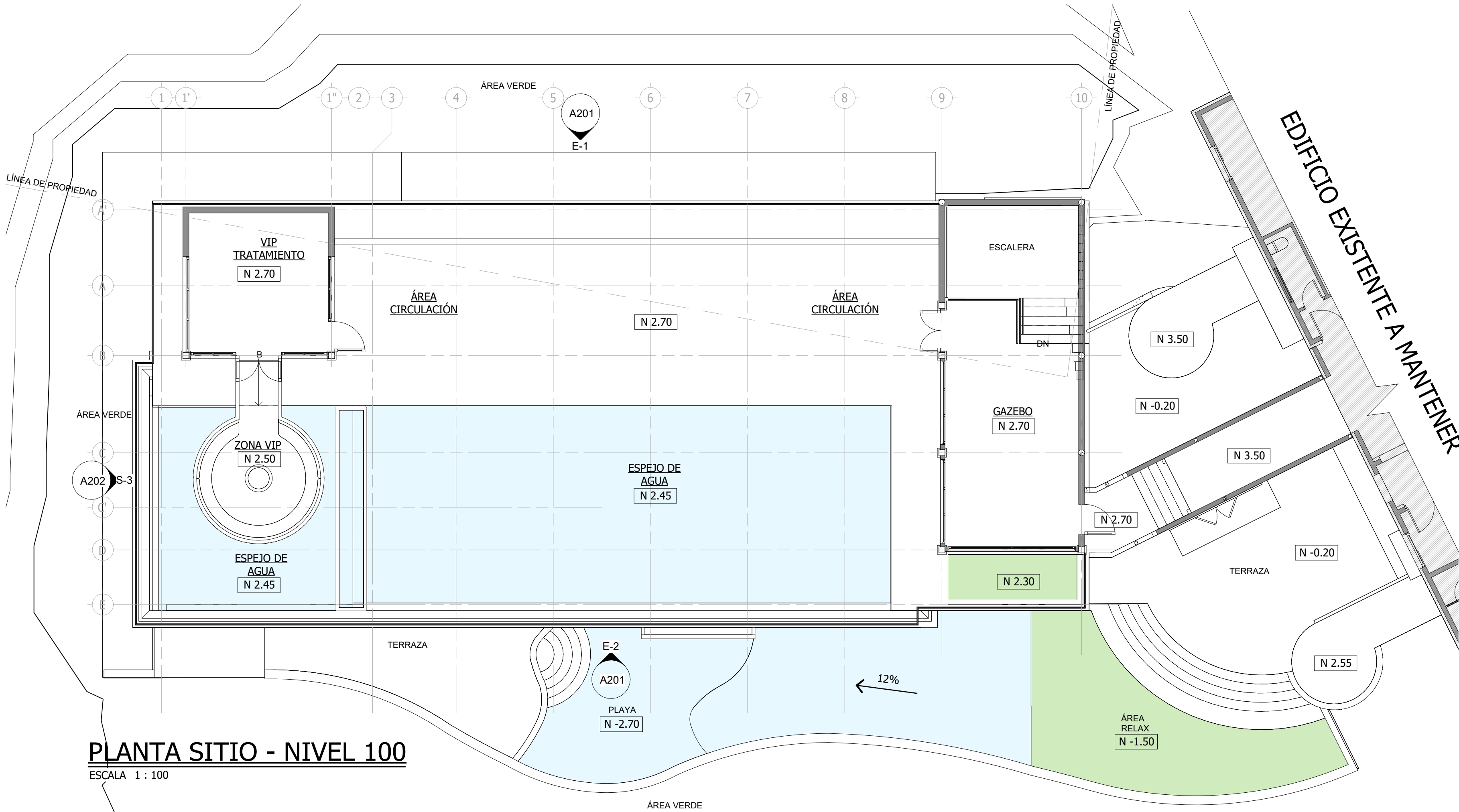

## PLANTA SITIO - NIVEL 100

ESCALA 1 : 100

PLANO ORIGINAL PROPIEDAD INTELECTUAL DE  
RODRIGUEZ + TOLEDO  
PROHIBIDA LA REPRODUCCIÓN TOTAL O PARCIAL Y EL USO  
DEL CONTENIDO SIN CONSENTIMIENTO ESCRITO.

DAVID M. RODRIGUEZ MICHOT  
ARQUITECTO  
Licencia No. 2004-001-023

FIRMA  
Ley 15 del 26 de Enero de 1999  
Junta Técnica de Ingeniería y Arquitectura

RODRIGUEZ + TOLEDO  
architecture and design

PROYECTO:

HOTEL LA COMPAÑIA EL VALLE - SPA

UBICACIÓN:

HOTEL LA COMPAÑIA EL VALLE, CORREGIMIENTO EL VALLE, DISTRITO DE ANTÓN, PROVINCIA DE COCLE

PROPIETARIO DE FINCA:

HOTEL LA COMPAÑIA DEL VALLE

REPRESENTANTE LEGAL:

NOMBRE:

CÉDULA / PASAPORTE:

FECHA:

JULIO 2024

DISEÑO:

R+T

CÁLCULO ESTRUCTURAL:

ING. A. VARGAS

LEVANTAMIENTO:

ING. R. HILL

CÁLCULO ELÉCTRICO:

ING. R. MORALES

DIBUJO:

R+T

CÁLCULO MECÁNICO:

ING. R. MORALES

DESARROLLO:

R+T

APROBADO INGENIERÍA MUNICIPAL

CONTENIDO

PLANO DE LOCALIZACIÓN  
GENERAL

PLANO:

A001

DE:

021



DE:	021
-----	-----



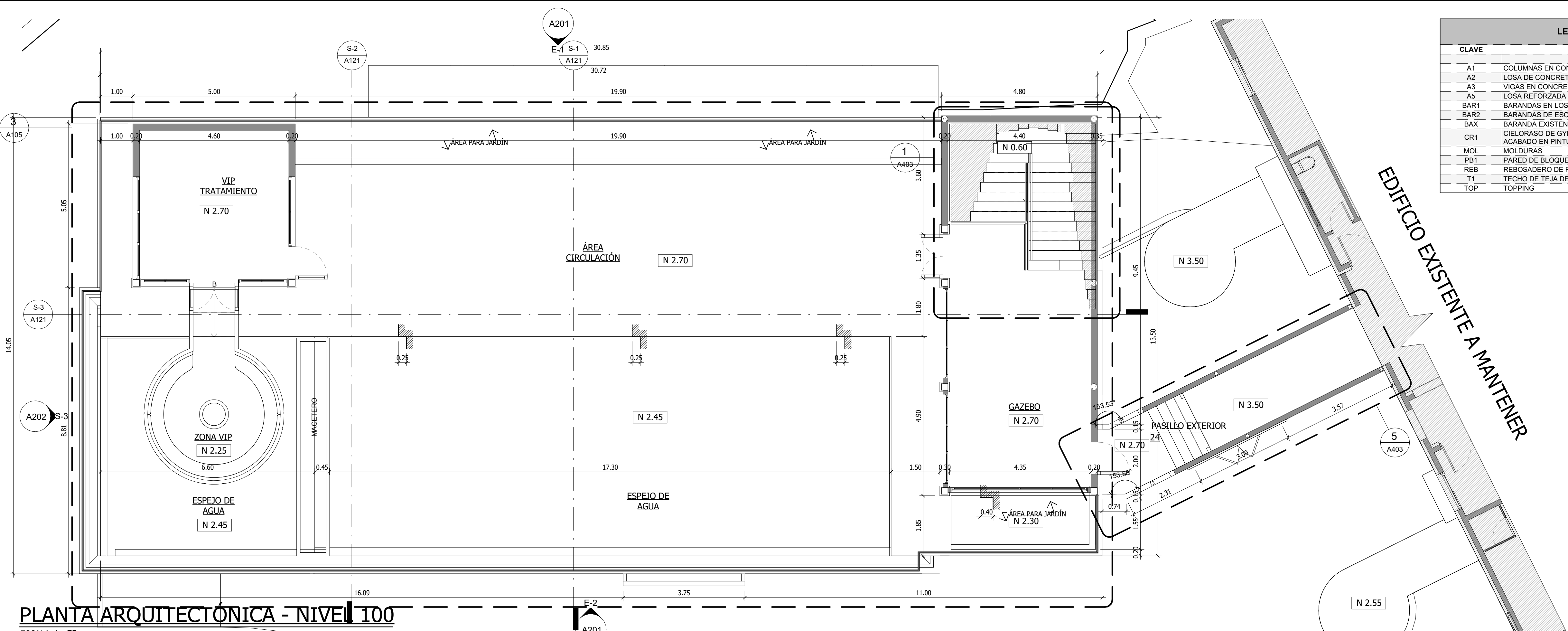

PLANTA ARQUITECTÓNICA - NIVEL 100

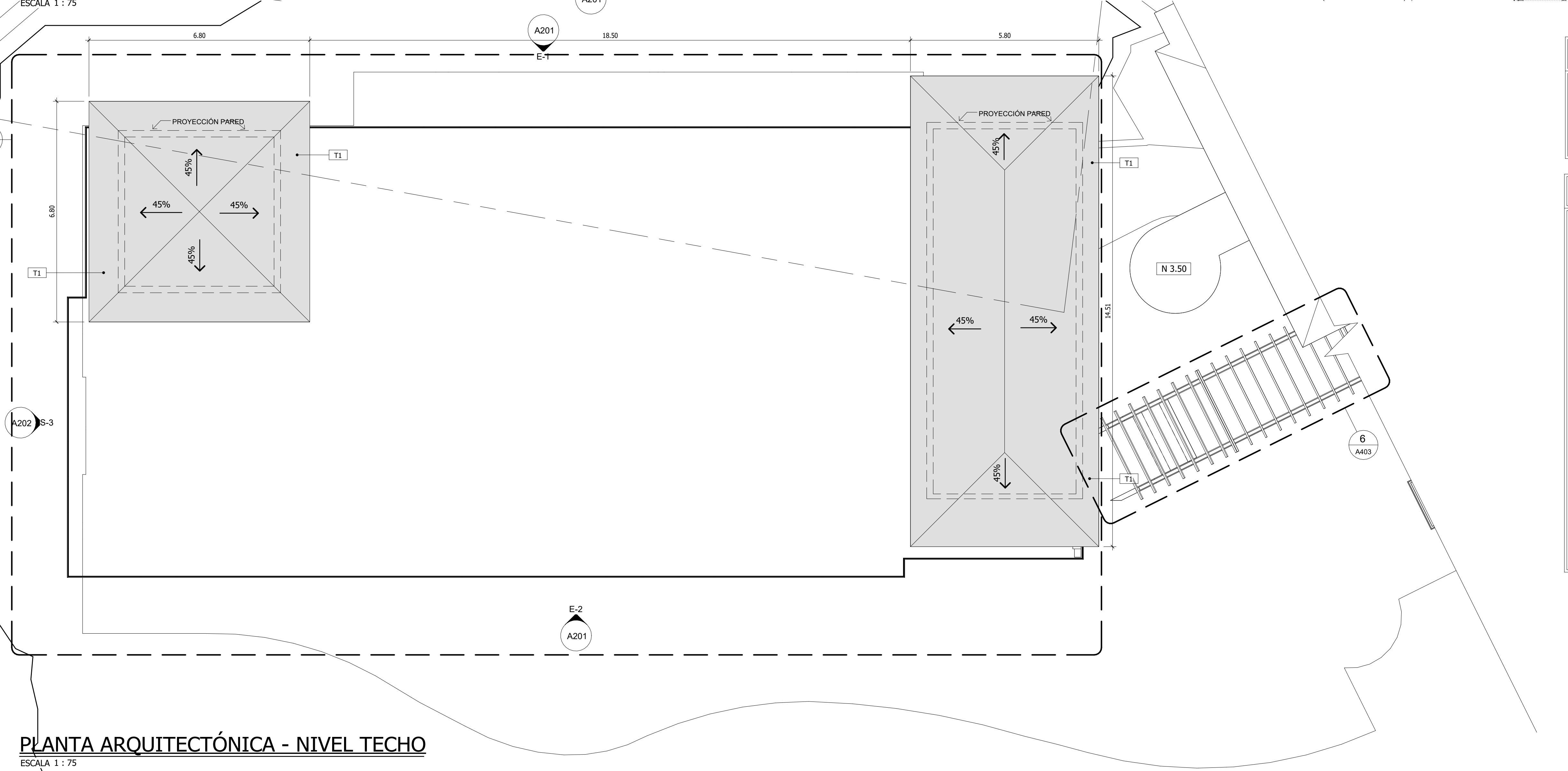

PLANTA ARQUITECTÓNICA - NIVEL TECHO

LEYENDA DE KEYNOTE EN PROYECTO	
CLAVE	DESCRIPCIÓN
A1	COLUMNAS EN CONCRETO, SEGÚN DISEÑO ESTRUCTURAL
A2	LOSA DE CONCRETO, SEGÚN DISEÑO ESTRUCTURAL
A3	VIGAS EN CONCRETO SEGÚN, DISEÑO ESTRUCTURAL
A5	LOSA REFORZADA
BAR1	BARANDAS EN LOSA
BAR2	BARANDAS DE ESCALERA
BAX	BARANDA EXISTENTE
CR1	CIELRASO DE GYPSUM BOARD PLANO DE 1/2" RESISTENTE A LA HUMEDAD "MOLD TOUGH", ACABADO EN PINTURA
MOL	MOLDURAS
PB1	PARED DE BLOQUES DE CONCRETO CON REPELLO LISO EN AMBAS CARAS
REB	REBOSADERO DE PISCINA
T1	TECHO DE TEJA DE ARCILLA, COLOR A DEFINIR POR EL CLIENTE
TOP	TOPPING

NOTAS
1. TODO EL MOBILIARIO AQUÍ MOSTRANDO ES SOLO UNA AMBIENTACIÓN PARA CADA ÁREA ARQUITECTÓNICA.
2. LOS ARTEFACTOS DE COCINA, BAÑOS Y LAVANDERÍA, (ESTUFA, NEVERAS, LAVADORA Y SECADORA) TAMBIÉN SON AMBIENTACIÓN, MAS NO ESTÁN INCLUIDOS EN EL CONTRATO.
3. LAS MEDIDAS INDICADAS RIGEN SOBRE LA ESCALA DE LOS PLANOS.

NOTAS GENERALES
1. LAS MEDIDAS INDICADAS RIGEN SOBRE LA ESCALA DE LOS DIBUJOS.
2. EL CONTRATISTA GENERAL ES RESPONSABLE DE VERIFICAR Y CONFIRMAR TODAS LAS DIMENSIONES EN CAMPO; ANTES DE INICIAR LA CONSTRUCCIÓN EL CONTRATISTA DEBERÁ VERIFICAR CUIDADOSAMENTE LA UBICACIÓN PRECISA DE LOS LÍMITES DE LA PROPIEDAD Y DE LOS NIVELES DEL PROYECTO EN RELACION A LOS NIVELES EXISTENTES. CUALQUIER DISCREPANCIA QUE SE ENCUENTRE CON RESPECTO A LO INDICADO EN LOS PLANOS SERÁ COMUNICADA DE INMEDIATO AL INSPECTOR, QUIEN JUNTO CON EL CONTRATISTA, EL ARQUITECTO Y EL DUEÑO DETERMINARÁN LOS AJUSTES QUE SE REQUIERAN HACER.
3. SI EL CONTRATISTA INICIA LA OBRA SIN LA VERIFICACIÓN DEBIDA Y LA NOTIFICACIÓN AL INSPECTOR, CUALQUIER PROBLEMA QUE OCURRA COMO RESULTADO DE ESTA OMISIÓN SERÁ ÚNICA Y EXCLUSIVAMENTE RESPONSABILIDAD DEL CONTRATISTA.
4. EL CONTRATISTA GENERAL ES RESPONSABLE POR COORDINAR LOS TRABAJOS Y EL DE LOS SUBCONTRATISTAS, VERIFICAR QUE SE ACATEN A LAS NORMAS DE LA INDUSTRIAS, MATERIALES Y APLICACIÓN DE PRIMERA.
5. LOS CONTRATISTAS Y SUBCONTRATISTAS DEBERÁN CONOCER A CABALIDAD TODAS LAS REGLAMENTACIONES, CÓDIGOS Y LEYES QUE NORMAN EL EJERCICIO PROFESIONAL Y LA CALIDAD DE LOS TRABAJOS QUE ELLOS MISMO DESEMPÑAN. CUALQUIER OMISIÓN O DISCORDANCIA OBSERVADAS EN LOS PLANOS CON RESPECTO A ESTAS REGLAMENTACIONES SERÁ NOTIFICADA AL ARQUITECTO ANTES DE FORMALIZAR SU PROPUESTA DE PRECIO; DE NO REALIZARSE DICHA NOTIFICACIÓN SE ASUMIRÁ LA PLENA CONSIDERACIÓN DE LOS HECHOS.
6. EL MATERIAL A UTILIZARSE EN LA CONSTRUCCIÓN, DEBERÁ SER ALMACENADO ORDENADAMENTE EN LA OBRA, ESTA OPERACIÓN DEBERÁ COORDINARSE CON EL DUEÑO O INSPECTOR.
7. EL CONTRATISTA PODRÁ SUMINISTRAR MATERIALES, EQUIPOS, ARTEFACTOS Y ACCESORIOS DE CUALQUIER OTRO FABRICANTE, PREVIA APROBACIÓN DEL DUEÑO O INSPECTOR, SIEMPRE Y CUANDO ESTOS SEAN DE CAPACIDAD, CALIDAD IGUAL Y/O MEJOR QUE LOS ESPECIFICADOS.
8. ES RESPONSABILIDAD DEL CONTRATISTA E INSPECTOR DE REVISAR LOS DETALLES A TIEMPO, TENIENDO UN PERIODO DE CONSULTA A LOS INGENIEROS Y ARQUITECTOS CON UNA RESERVA DE 5 SEMANAS DE ANTICIPACIÓN PARA RESOLVER DUDAS EN RELACIÓN AL PROYECTO.
9. EL ARQUITECTO NO SE HACE RESPONSABLE POR LAS DEMORAS EN CONSULTAS HECHAS DE LOS PLANOS.
10. EL CONTRATISTA GENERAL GARANTIZARÁ UNA CONTINUA PERMANENCIA EN LA OBRA DE UN PROFESIONAL RESIDENTE, DEBIDAMENTE IDENTIFICADO EN LA VALLA DE OBRA, DURANTE TODA LA JORNADA DE TRABAJO Y MIENTRAS DURE LA CONSTRUCCIÓN DE ACUERDO A LO ESTABLECIDO POR LA JUNTA TECNICA DE INGENIERIA Y ARQUITECTURA.

PLANO ORIGINAL PROPIEDAD INTELECTUAL DE RODRIGUEZ + TOLEDO  
PROHIBIDA LA REPRODUCCIÓN TOTAL O PARCIAL Y EL USO DEL CONTENIDO SIN CONSENTIMIENTO ESCRITO.

DAVID M. RODRIGUEZ MICHOT  
ARQUITECTO  
Licencia No. 2004-001-023

FIRM A  
Ley 15 del 26 de Enero de 1999  
Junta Técnica de Ingeniería y Arquitectura

RODRIGUEZ + TOLEDO  
architecture and design

PROYECTO:  
HOTEL LA COMPAÑIA EL VALLE - SPA

UBICACIÓN:  
HOTEL LA COMPAÑIA EL VALLE, CORREGIMIENTO EL VALLE, DISTRITO DE ANTÓN, PROVINCIA DE COCLE

PROPIETARIO DE FINCA:  
HOTEL LA COMPAÑIA DEL VALLE

REPRESENTANTE LEGAL:

NOMBRE:  
CÉDULA / PASAPORTE:

FECHA:	JULIO 2024
DISEÑO:	ING. A. VARGAS
LEVANTAMIENTO:	ING. R. HILL
DIBUJO:	ING. R. MORALES
DESARROLLO:	ING. R. MORALES

APROBADO INGENIERÍA MUNICIPAL	
CONTENIDO PLANTA ARQUITECTÓNICA NIVEL 100 Y TECHO	PLANO: A102
	DE: 021



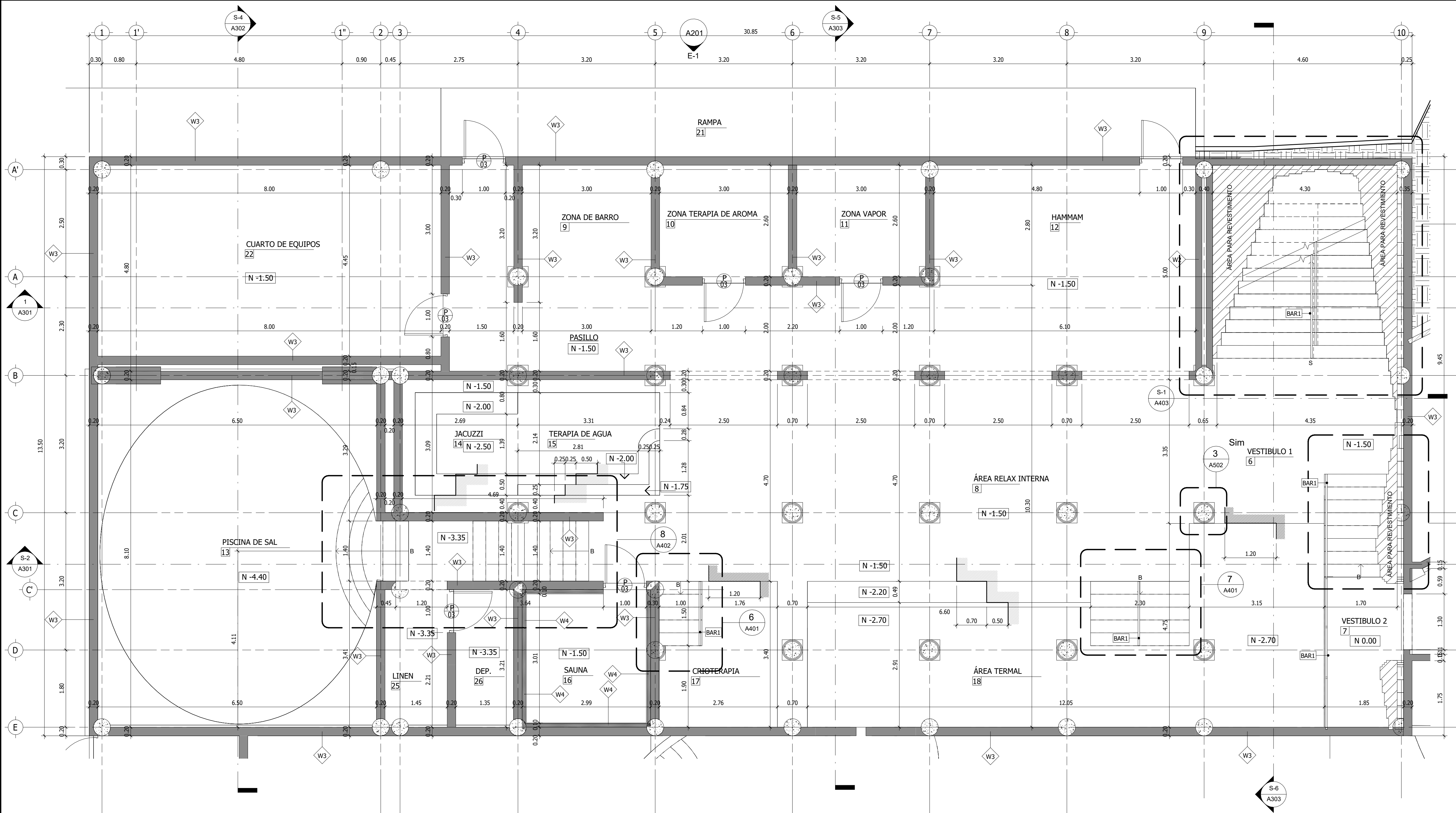

1 PLANTA ARQUITECTÓNICA - NIVEL -100  
ESCALA 1 : 50

## NOTAS

1. TODO EL MOBILIARIO AQUÍ MOSTRANDO ES SOLO UNA AMBIENTACIÓN PARA CADA ÁREA ARQUITECTÓNICA.
2. LOS ARTEFACTOS DE COCINA, BAÑOS Y LAVANDERÍA, (ESTUFA, NEVERAS, LAVADORA Y SECADORA) TAMBIÉN SON AMBIENTACIÓN, MÁS NO ESTÁN INCLUIDOS EN EL CONTRATO.
3. LAS MEDIDAS INDICADAS RIGEN SOBRE LA ESCALA DE LOS PLANOS.

### LEYENDA DE KEYNOTE EN PROYECTO

CLAVE	DESCRIPCIÓN
A1	COLUMNAS EN CONCRETO, SEGÚN DISEÑO ESTRUCTURAL
A2	LOSA DE CONCRETO, SEGÚN DISEÑO ESTRUCTURAL
A3	VIGAS EN CONCRETO SEGÚN, DISEÑO ESTRUCTURAL
A5	LOSA REFORZADA
BAR1	BARANDAS EN LOSA
BAR2	BARANDAS DE ESCALERA
BAX	BARANDA EXISTENTE
CR1	BIELORASO DE GYPSUM BOARD PLANO DE 1/2" RESISTENTE A LA HUMEDAD "MOLD TOUGH", ACABADO EN PINTURA
MOL	MOLDURAS
PB1	PARED DE BLOQUES DE CONCRETO CON REPELLO LISO EN AMBAS CARAS
REB	REPOSADERO DE PISCINA
T1	TECHO DE TEJA DE ARCILLA. COLOR A DEFINIR POR EL CLIENTE
TOP	TOPPING

## LEYENDA DE PAREDES

- W1 PAREDES DE .10  
W2 PAREDES DE .15  
W3 PAREDES DE .20  
W4 AISLAMIENTO

## NOTAS GENERALES

1. LAS MEDIDAS INDICADAS RIGEN SOBRE LA ESCALA DE LOS DIBUJOS.
2. EL CONTRATISTA GENERAL ES RESPONSABLE DE VERIFICAR Y CONFIRMAR TODAS LAS DIMENSIONES EN CAMPO; ANTES DE INICIAR LA CONSTRUCCIÓN EL CONTRATISTA DEBERÁ VERIFICAR CUIDADOSAMENTE LA UBICACIÓN PRECISA DE LOS LÍMITES DE LA PROPIEDAD Y DE LOS NIVELES DEL PROYECTO EN RELACION A LOS NIVELES EXISTENTES. CUALQUIER DISCREPANCIA QUE SE ENCUENTRE CON RESPECTO A LO INDICADO EN LOS PLANOS SERÁ COMUNICADA DE INMEDIATO AL INSPECTOR, QUIEN JUNTO CON EL CONTRATISTA, EL ARQUITECTO Y EL DUEÑO DETERMINARÁN LOS AJUSTES QUE SE REQUIERAN HACER.
3. SI EL CONTRATISTA INICIA LA OBRA SIN LA VERIFICACIÓN DEBIDA Y LA NOTIFICACIÓN AL INSPECTOR, CUALQUIER PROBLEMA QUE OCURRA COMO RESULTADO DE ESTA OMISIÓN SERÁ ÚNICA Y EXCLUSIVAMENTE RESPONSABILIDAD DEL CONTRATISTA.
4. EL CONTRATISTA GENERAL ES RESPONSABLE POR COORDINAR LOS TRABAJOS Y EL DE LOS SUBCONTRATISTAS; VERIFICAR QUE SE ACATEN A LAS NORMAS DE LA INDUSTRIA, MATERIALES Y APLICACIÓN DE PRIMERA.
5. LOS CONTRATISTAS Y SUBCONTRATISTAS DEBERÁN CONOCER A CABALIDAD TODAS LAS REGLAMENTACIONES, CÓDIGOS Y LEYES QUE NORMAN EL EJERCICIO PROFESIONAL Y LA CALIDAD DE LOS TRABAJOS QUE ELLOS MISMO DESEMPÑAN. CUALQUIER OMISIÓN O DISCORDANCIA OBSERVADAS EN LOS PLANOS CON RESPECTO A ESTAS REGLAMENTACIONES SERÁ NOTIFICADA AL ARQUITECTO ANTES DE FORMALIZAR SU PROPUESTA DE PRECIO; DE NO REALIZARSE DICHA NOTIFICACIÓN SE ASUMIRÁ LA PLENA CONSIDERACIÓN DE LOS HECHOS.
6. EL MATERIAL A UTILIZARSE EN LA CONSTRUCCIÓN, DEBERÁ SER ALMACENADO ORDENADAMENTE EN LA OBRA. ESTA OPERACIÓN DEBERÁ COORDINARSE CON EL DUEÑO O INSPECTOR.
7. EL CONTRATISTA PODRÁ SUMINISTRAR MATERIALES, EQUIPOS, ARTEFACTOS Y ACCESORIOS DE CUALQUIER OTRO FABRICANTE, PREVIA APROBACIÓN DEL DUEÑO O INSPECTOR, SIEMPRE Y CUANDO ESTOS SEAN DE CAPACIDAD, CALIDAD IGUAL Y/O MEJOR QUE LOS ESPECIFICADOS.
8. ES RESPONSABILIDAD DEL CONTRATISTA E INSPECTOR DE REVISAR LOS DETALLES A TIEMPO, TENIENDO UN PERIODO DE CONSULTA A LOS INGENIEROS Y ARQUITECTOS CON UNA RESERVA DE 5 SEMANAS DE ANTICIPACIÓN PARA RESOLVER DUDAS EN RELACIÓN AL PROYECTO.
9. EL ARQUITECTO NO SE HACE RESPONSABLE POR LAS DEMORAS EN CONSULTAS HECHAS DE LOS PLANOS.
10. EL CONTRATISTA GENERAL GARANTIZARÁ UNA CONTINUA PERMANENCIA EN LA OBRA DE UN PROFESIONAL RESIDENTE, DEBIDAMENTE IDENTIFICADO EN LA VALLA DE OBRA, DURANTE TODA LA JORNADA DE TRABAJO Y MIENTRAS DURE LA CONSTRUCCIÓN DE ACUERDO A LO ESTABLECIDO POR LA JUNTA TÉCNICA DE INGENIERÍA Y ARQUITECTURA.

DAVID M. RODRIGUEZ MICHOT  
ARQUITECTO  
Licencia No. 2004-001-023

F I R M A  
Ley 15 del 26 de Enero de 1999  
Junta Técnica de Ingeniería y Arquitectura

RODRIGUEZ + TOLEDO  
architecture and design

PROYECTO:

HOTEL LA COMPAÑIA EL VALLE - SPA

UBICACIÓN:

HOTEL LA COMPAÑIA EL VALLE, CORREGIMIENTO EL VALLE, DISTRITO DE ANTÓN, PROVINCIA DE COCLE

PROPIETARIO DE FINCA:

HOTEL LA COMPAÑIA DEL VALLE

REPRESENTANTE LEGAL:

NOMBRE:

CÉDULA / PASAPORTE:

FECHA:

JULIO 2024

DISEÑO:

CÁLCULO ESTRUCTURAL:

ING. A. VARGAS

LEVANTAMIENTO:

CÁLCULO ELÉCTRICO:

ING. R. MORALES

DIBUJO:

CÁLCULO MECÁNICO:

ING. R. MORALES

DESARROLLO:

R+T

APROBADO INGENIERÍA MUNICIPAL

CONTENIDO

PLANTA ARQUITECTÓNICA  
AMPLIACIÓN NIVEL -100

PLANO:

A103

DE:

021



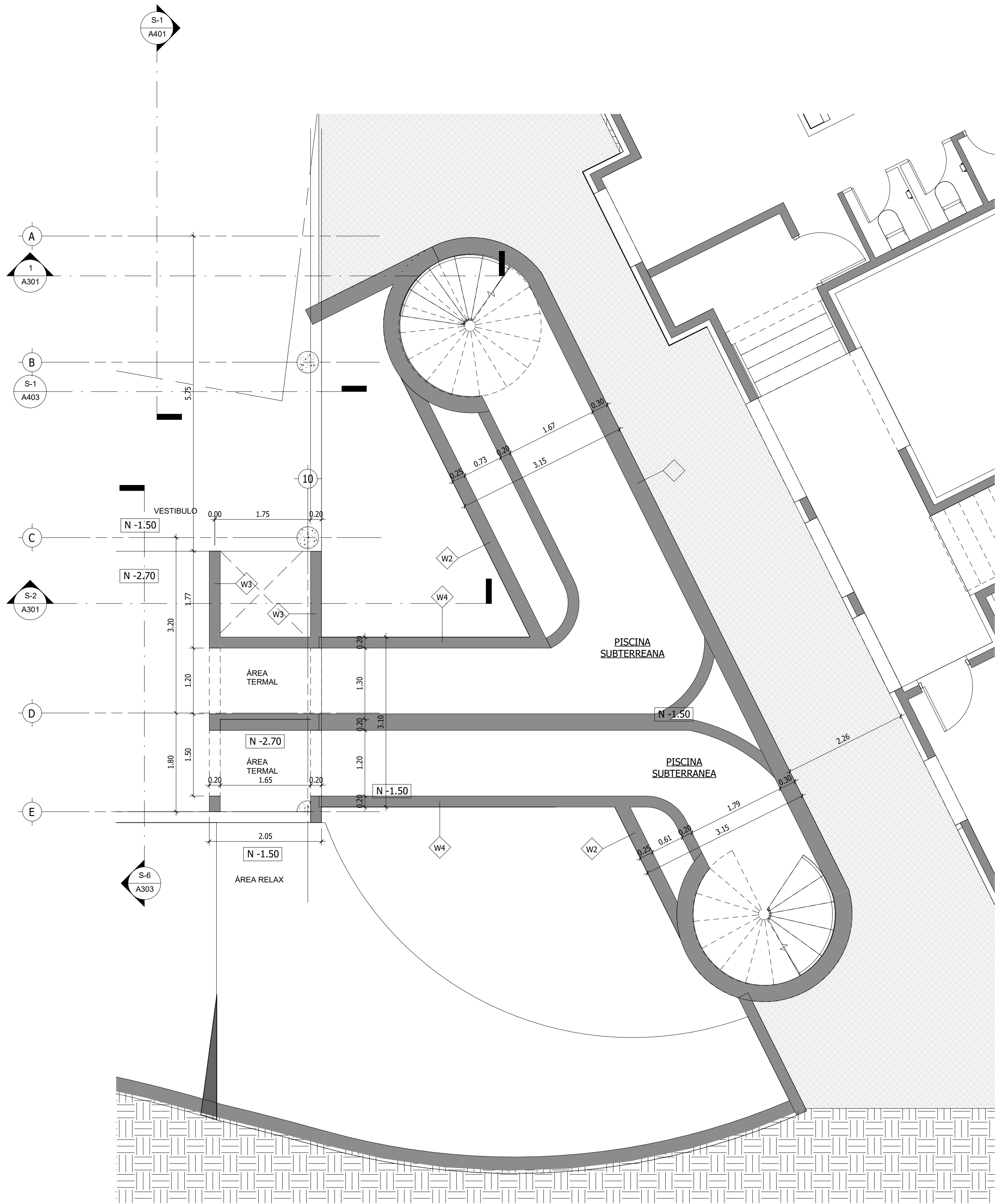

2 AMPLIACIÓN NIVEL -150  
A104 ESCALA 1 : 50

## NOTAS

1. TODO EL MOBILIARIO AQUÍ MOSTRANDO ES SOLO UNA AMBIENTACIÓN PARA CADA ÁREA ARQUITECTÓNICA.
2. LOS ARTEFACTOS DE COCINA, BAÑOS Y LAVANDERÍA, (ESTUFA, NEVERAS, LAVADORA Y SECADORA) TAMBIÉN SON AMBIENTACIÓN, MÁS NO ESTÁN INCLUIDOS EN EL CONTRATO.
3. LAS MEDIDAS INDICADAS RIGEN SOBRE LA ESCALA DE LOS PLANOS.

### LEYENDA DE KEYNOTE EN PROYECTO

CLAVE	DESCRIPCIÓN
A1	COLUMNAS EN CONCRETO, SEGÚN DISEÑO ESTRUCTURAL
A2	LOSA DE CONCRETO, SEGÚN DISEÑO ESTRUCTURAL
A3	VIGAS EN CONCRETO SEGÚN DISEÑO ESTRUCTURAL
A5	LOSA REFORZADA
BAR1	BARANDAS EN LOSA
BAR2	BARANDAS DE ESCALERA
BAX	BARANDA EXISTENTE
CR1	ACABADO EN PINTURA
MOL	MOLDURAS
P61	PAREDO DE BLOQUES DE CONCRETO CON REPELLO LISO EN AMBAS CARAS
REB	REBOSADERO DE PISCINA
T1	TECHO DE TEJA DE ARCILLA. COLOR A DEFINIR POR EL CLIENTE
TOP	TOPPING

## LEYENDA DE PAREDES

- W1 PAREDES DE .10  
W2 PAREDES DE .15  
W3 PAREDES DE .20  
W4 AISLAMIENTO

## NOTAS GENERALES

1. LAS MEDIDAS INDICADAS RIGEN SOBRE LA ESCALA DE LOS DIBUJOS.
2. EL CONTRATISTA GENERAL ES RESPONSABLE DE VERIFICAR Y CONFIRMAR TODAS LAS DIMENSIONES EN CAMPO; ANTES DE INICIAR LA CONSTRUCCIÓN EL CONTRATISTA DEBERÁ VERIFICAR CUIDADOSAMENTE LA UBICACION PRECISA DE LOS LIMITES DE LA PROPIEDAD Y DE LOS NIVELES DEL PROYECTO EN RELACION A LOS NIVELES EXISTENTES. CUALQUIER DISCREPANCIA QUE SE ENCUENTRE CON RESPECTO A LO INDICADO EN LOS PLANDS SERA COMUNICADA DE INMEDIATO AL INSPECTOR, QUIEN JUNTO CON EL CONTRATISTA, EL ARQUITECTO Y EL DUEÑO DETERMINARAN LOS AJUSTES QUE SE REQUIERAN HACER.
3. SI EL CONTRATISTA INICIA LA OBRA SIN LA VERIFICACION DEBIDA Y LA NOTIFICACION AL INSPECTOR, CUALQUIER PROBLEMA QUE OCURRA COMO RESULTADO DE ESTA OMISION SERA UNICA Y EXCLUSIVAMENTE RESPONSABILIDAD DEL CONTRATISTA.
4. EL CONTRATISTA GENERAL ES RESPONSABLE POR COORDINAR LOS TRABAJOS Y EL DE LOS SUBCONTRATISTAS; VERIFICAR QUE SE ACATEN A LAS NORMAS DE LA INDUSTRIAS, MATERIALES Y APLICACION DE PRIMERA.
5. LOS CONTRATISTAS Y SUBCONTRATISTAS DEBERAN CONOCER A CABALIDAD TODAS LAS REGLAMENTACIONES, CODIGOS Y LEYES QUE NORMAN EL EJERCICIO PROFESIONAL Y LA CALIDAD DE LOS TRABAJOS QUE ELLOS MISMO DESEMPÑAN. CUALQUIER OMISION O DISCORDANCIA OBSERVADAS EN LOS PLANOS CON RESPECTO A ESTAS REGLAMENTACIONES SERA NOTIFICADA AL ARQUITECTO ANTES DE FORMALIZAR SU PROPUESTA DE PRECIO; DE NO REALIZARSE DICHA NOTIFICACION SE ASUMIRA LA PLENA CONSIDERACION DE LOS HECHOS.
6. EL MATERIAL A UTILIZARSE EN LA CONSTRUCCION, DEBERA SER ALMACENADO ORDENADAMENTE EN LA OBRA. ESTA OPERACION DEBERA COORDINARSE CON EL DUEÑO O INSPECTOR.
7. EL CONTRATISTA PODRA SUMINISTRAR MATERIALES, EQUIPOS, ARTEFACTOS Y ACCESORIOS DE CUALQUIER OTRO FABRICANTE, PREVIA APROBACION DEL DUEÑO O INSPECTOR, SIEMPRE Y CUANDO ESTOS SEAN DE CAPACIDAD, CALIDAD IGUAL Y/O MEJOR QUE LOS ESPECIFICADOS.
8. ES RESPONSABILIDAD DEL CONTRATISTA E INSPECTOR DE REVISAR LOS DETALLES A TIEMPO, TENIENDO UN PERIODO DE CONSULTA A LOS INGENIEROS Y ARQUITECTOS CON UNA RESERVA DE 5 SEMANAS DE ANTICIPACION PARA RESOLVER DUDAS EN RELACION AL PROYECTO.
9. EL ARQUITECTO NO SE HACE RESPONSABLE POR LAS DEMORAS EN CONSULTAS HECHAS DE LOS PLANOS.
10. EL CONTRATISTA GENERAL GARANTIZARA UNA CONTINUA PERMANENCIA EN LA OBRA DE UN PROFESIONAL RESIDENTE, DEBIDAMENTE IDENTIFICADO EN LA VALLA DE OBRA, DURANTE TODA LA JORNADA DE TRABAJO Y MIENTRAS DURE LA CONSTRUCCION DE ACUERDO A LO ESTABLECIDO POR LA JUNTA TECNICA DE INGENIERIA Y ARQUITECTURA.

DAVID M. RODRIGUEZ MICHOT  
ARQUITECTO  
Licencia No. 2004-001-023

FIRMA  
Ley 15 del 26 de Enero de 1999  
Junta Técnica de Ingeniería y Arquitectura

RODRIGUEZ + TOLEDO  
architecture and design

PROYECTO:

HOTEL LA COMPAÑIA EL VALLE - SPA

UBICACIÓN:

HOTEL LA COMPAÑIA EL VALLE, CORREGIMIENTO EL VALLE, DISTRITO DE ANTÓN, PROVINCIA DE COCLE

PROPIETARIO DE FINCA:

HOTEL LA COMPAÑIA DEL VALLE

REPRESENTANTE LEGAL:

NOMBRE:

CÉDULA / PASAPORTE:

FECHA:

JULIO 2024

DISEÑO:

R+T

CÁLCULO ESTRUCTURAL:

ING. A. VARGAS

LEVANTAMIENTO:

ING. R. HILL

CÁLCULO ELÉCTRICO:

ING. R. MORALES

DIBUJO:

R+T

CÁLCULO MECÁNICO:

ING. R. MORALES

DESARROLLO:

R+T

APROBADO INGENIERÍA MUNICIPAL

CONTENIDO

PLANTA ARQUITECTÓNICA  
AMPLIACIÓN NIVEL -150

PLANO:

A104

DE:

021



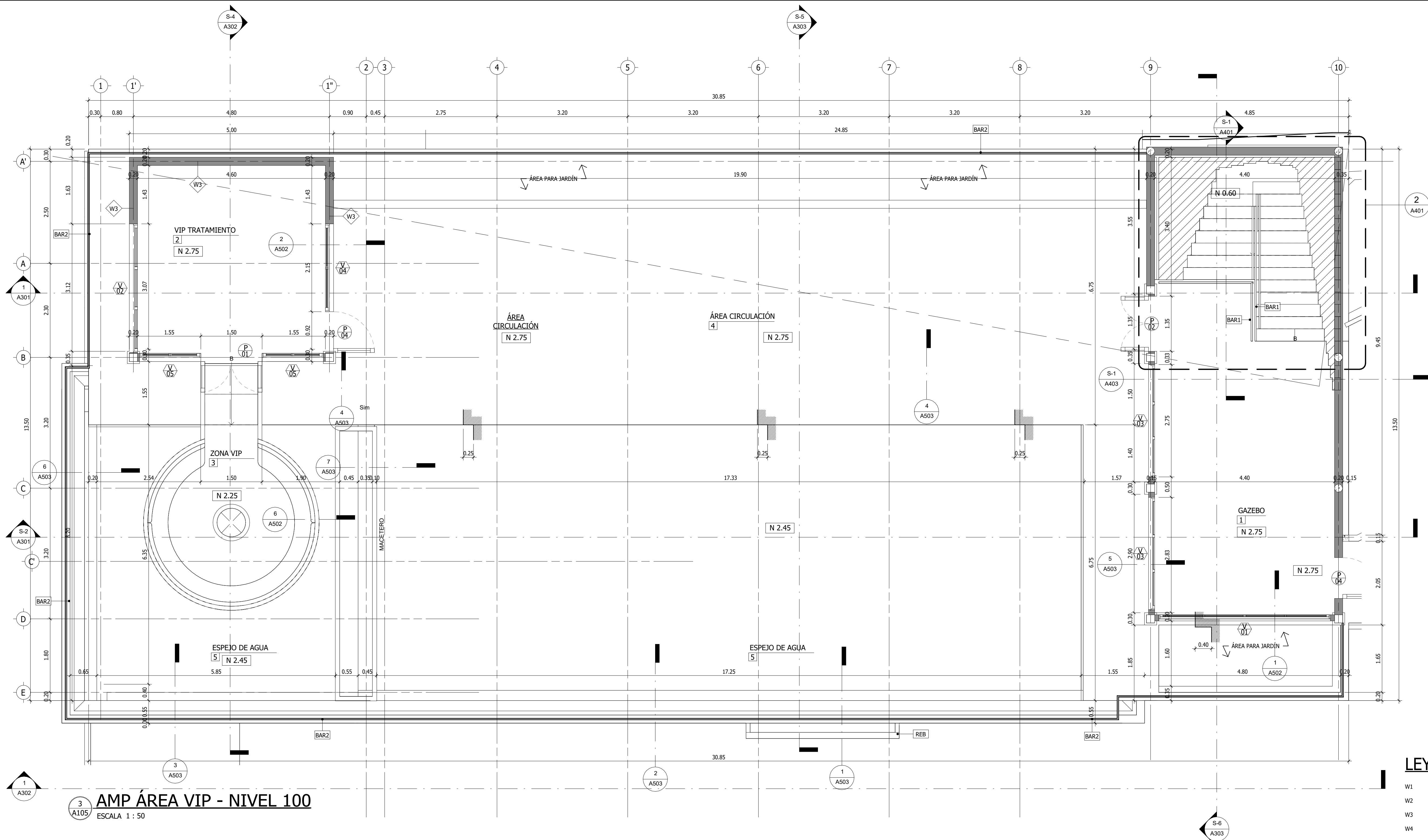

AMP **ÁREA VIP - NIVEL 100**  
ESCALA 1 : 50

## LEYENDA DE PAREDES

- W1 PAREDES DE .10  
W2 PAREDES DE .15  
W3 PAREDES DE .20  
W4 AISLAMIENTO

## NOTAS GENERALES

1. LAS MEDIDAS INDICADAS RIGEN SOBRE LA ESCALA DE LOS DIBUJOS.
2. EL CONTRATISTA GENERAL ES RESPONSABLE DE VERIFICAR Y CONFIRMAR TODAS LAS DIMENSIONES EN CAMPO; ANTES DE INICIAR LA CONSTRUCCIÓN EL CONTRATISTA DEBERÁ VERIFICAR CUIDADOSAMENTE LA UBICACION PRECISA DE LOS LIMITES DE LA PROPIEDAD Y DE LOS NIVELES DEL PROYECTO EN RELACION A LOS NIVELES EXISTENTES. CUALQUIER DISCREPANCIA QUE SE ENCUENTRE CON RESPECTO A LO INDICADO EN LOS PLANOS SERA COMUNICADA DE INMEDIATO AL INSPECTOR. QUIEN JUNTO CON EL CONTRATISTA, EL ARQUITECTO Y EL DUEÑO DETERMINARAN LOS AJUSTES QUE SE REQUIERAN HACER.
3. SI EL CONTRATISTA INICIA LA OBRA SIN LA VERIFICACION DEBIDA Y LA NOTIFICACION AL INSPECTOR, CUALQUIER PROBLEMA QUE OCURRA COMO RESULTADO DE ESTA OMISION SERA UNICA Y EXCLUSIVAMENTE RESPONSABILIDAD DEL CONTRATISTA.
4. EL CONTRATISTA GENERAL ES RESPONSABLE POR COORDINAR LOS TRABAJOS Y EL DE LOS SUBCONTRATISTAS; VERIFICAR QUE SE ACATEN A LAS NORMAS DE LA INDUSTRIA, MATERIALES Y APLICACION DE PRIMERA.
5. LOS CONTRATISTAS Y SUBCONTRATISTAS DEBERAN CONOCER A CABALIDAD TODAS LAS REGLAMENTACIONES, CODIGOS Y LEYES QUE NORMAN EL EJERCICIO PROFESIONAL Y LA CALIDAD DE LOS TRABAJOS QUE ELLOS MISMO DESEMPEÑAN. CUALQUIER OMISION O DISCORDANCIA OBSERVADAS EN LOS PLANOS CON RESPECTO A ESTAS REGLAMENTACIONES SERA NOTIFICADA AL ARQUITECTO ANTES DE FORMALIZAR SU PROPUESTA DE PRECIO; DE NO REALIZARSE DICHA NOTIFICACION SE ASUMIRA LA PLENA CONSIDERACION DE LOS HECHOS.
6. EL MATERIAL A UTILIZARSE EN LA CONSTRUCCION, DEBERA SER ALMACENADO ORDENADAMENTE EN LA OBRA. ESTA OPERACION DEBERA COORDINARSE CON EL DUEÑO O INSPECTOR.
7. EL CONTRATISTA PODRA SUMINISTRAR MATERIALES, EQUIPOS, ARTEFACTOS Y ACCESORIOS DE CUALQUIER OTRO FABRICANTE, PREVIA APROBACION DEL DUEÑO O INSPECTOR, SIEMPRE Y CUANDO ESTOS SEAN DE CAPACIDAD, CALIDAD IGUAL Y/O MEJOR QUE LOS ESPECIFICADOS.
8. ES RESPONSABILIDAD DEL CONTRATISTA E INSPECTOR DE REVISAR LOS DETALLES A TIEMPO, TENIENDO UN PERIODO DE CONSULTA A LOS INGENIEROS Y ARQUITECTOS CON UNA RESERVA DE 5 SEMANAS DE ANTICIPACION PARA RESOLVER DUDAS EN RELACION AL PROYECTO.
9. EL ARQUITECTO NO SE HACE RESPONSABLE POR LAS DEMORAS EN CONSULTAS HECHAS DE LOS PLANOS.
10. EL CONTRATISTA GENERAL GARANTIZARA UNA CONTINUA PERMANENCIA EN LA OBRA DE UN PROFESIONAL RESIDENTE, DEBIDAMENTE IDENTIFICADO EN LA VALLA DE OBRA, DURANTE TODA LA JORNADA DE TRABAJO Y MIENTRAS DURE LA CONSTRUCCION DE ACUERDO A LO ESTABLECIDO POR LA JUNTA TECNICA DE INGENIERIA Y ARQUITECTURA.

## NOTAS

1. TODO EL MOBILIARIO AQUÍ MOSTRANDO ES SOLO UNA AMBIENTACIÓN PARA CADA ÁREA ARQUITECTÓNICA.
2. LOS ARTEFACTOS DE COCINA, BAÑOS Y LAVANDERIA, (ESTUFA, NEVERAS, LAVADORA Y SECADORA) TAMBIEN SON AMBIENTACIÓN, MÁS NO ESTAN INCLUIDOS EN EL CONTRATO.
3. LAS MEDIDAS INDICADAS RIGEN SOBRE LA ESCALA DE LOS PLANOS.

LEYENDA DE KEYNOTE EN PROYECTO	
CLAVE	DESCRIPCIÓN
A1	COLUMNAS EN CONCRETO, SEGÚN DISEÑO ESTRUCTURAL
A2	LOSA DE CONCRETO, SEGÚN DISEÑO ESTRUCTURAL
A3	VIGAS EN CONCRETO SEGÚN, DISEÑO ESTRUCTURAL
A5	LOSA REFORZADA
BAR1	BARANDAS EN LOSA
BAR2	BARANDAS DE ESCALERA
BAX	BARANDA EXISTENTE
CR1	CIELORASO DE GYPSUM BOARD PLANO DE 1/2" RESISTENTE A LA HUMEDAD "MOLD TOUGH", ACABADO EN PINTURA
MOL	MOLDURAS
PB1	PARED DE BLOQUES DE CONCRETO CON REPELLO LISO EN AMBAS CARAS
REB	REBOSADERO DE PISCINA
T1	TECHO DE TEJA DE ARCILLA. COLOR A DEFINIR POR EL CLIENTE
TOP	TOPPING

DAVID M. RODRIGUEZ MICHOT  
ARQUITECTO  
Licencia No. 2004-001-023

F I R M A  
Ley 15 del 26 de Enero de 1999  
Junta Técnica de Ingeniería y Arquitectura

RODRIGUEZ + TOLEDO  
architecture and design

PROYECTO:  
**HOTEL LA COMPAÑIA EL VALLE - SPA**

UBICACIÓN:  
HOTEL LA COMPAÑIA EL VALLE, CORREGIMIENTO EL VALLE, DISTRITO DE ANTÓN, PROVINCIA DE COCLE

PROPIETARIO DE FINCA:  
HOTEL LA COMPAÑIA DEL VALLE

REPRESENTANTE LEGAL:

NOMBRE:  
CÉDULA / PASAPORTE:

FECHA:  
JULIO 2024

DISEÑO:	R+T	CÁLCULO ESTRUCTURAL:	ING. A. VARGAS
LEVANTAMIENTO:	ING. R. HILL	CÁLCULO ELÉCTRICO:	ING. R. MORALES
DIBUJO:	R+T	CÁLCULO MECÁNICO:	ING. R. MORALES
DESARROLLO:	R+T		

APROBADO INGENIERÍA MUNICIPAL

CONTENIDO  
PLANTA ARQUITECTÓNICA  
AMPLIACIÓN NIVEL 100

PLANO:  
**A105**  
DE:  
**021**



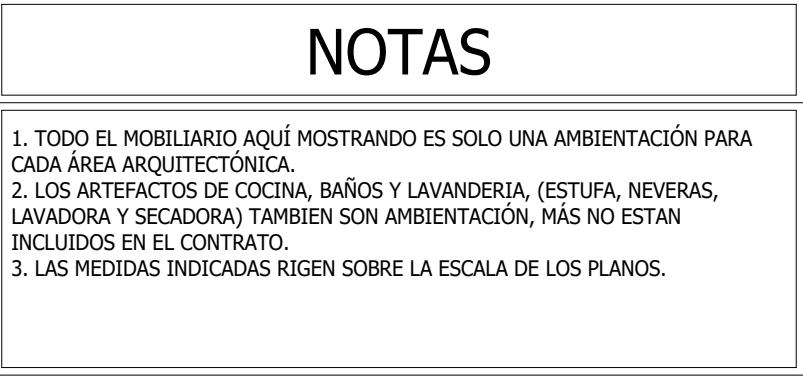

# NOTAS GENERALES

1. LAS MEDIDAS INDICADAS RIGEN SOBRE LA ESCALA DE LOS DIBUJOS.
2. EL CONTRATISTA GENERAL ES RESPONSABLE DE VERIFICAR Y CONFIRMAR TODAS LAS DIMENSIONES EN CAMPO; ANTES DE INICIAR LA CONSTRUCCIÓN EL CONTRATISTA DEBERÁ VERIFICAR CUIDADOSAMENTE LA UBICACIÓN PRECISA DE LOS LÍMITES DE LA PROPIEDAD Y DE LOS NIVELES DEL PROYECTO EN RELACIÓN A LOS NIVELES EXISTENTES. CUALQUIER DISCREPANCIA QUE SE ENCUENTRE CON RESPECTO A LO INDICADO EN LOS PLANOS SERÁ COMUNICADA DE INMEDIATO AL INSPECTOR, JUNTO JUNTO CON EL CONTRATISTA, EL ARQUITECTO Y EL DUEÑO DETERMINARÁN LOS AJUSTES QUE SE REQUIERAN HACER.
3. SI EL CONTRATISTA GENERAL NO PUEDE VERIFICAR LA CONTINUIDAD DEBIDA Y LA NOTIFICACIÓN AL INSPECTOR, CUALQUIER PROBLEMA QUE OCURRA COMO RESULTADO DE ESTA OMISIÓN SERÁ SUYA Y EXCLUSIVAMENTE RESPONSABILIDAD DEL CONTRATISTA.
4. EL CONTRATISTA GENERAL ES RESPONSABLE POR COORDINAR LOS TRABAJOS Y A LOS DE LOS SUBCONTRATISTAS; VERIFICAR QUE SE ACATEN A LAS NORMAS DE LA INDUSTRIAS, MATERIALES Y APLICACIÓN DE PRIMERA.
5. LOS CONTRATISTAS Y SUBCONTRATISTAS DEBERÁN CUIDAR A CALIDAD TODAS LAS REGULACIONES, CÓDIGOS Y LEYES QUE NORMAN EL EJERCICIO PROFESIONAL Y LA CALIDAD DE LOS TRABAJOS QUE ELLOS MISMO DESEMPEÑAN CUALQUIER OMISIÓN O DISCORDANCIA OBSERVADAS EN LOS PLANOS CON RESPECTO A ESTAS REGULACIONES SERÁN NOTIFICADA AL ARQUITECTO Y AL INSPECTOR. SI EL CONTRATISTA GENERAL NO REALIZA DICHA NOTIFICACIÓN SE ASUMIRÁ LA PLENA CONSIDERACIÓN DE LOS HECHOS.
6. EL MATERIAL A UTILIZARSE EN LA CONSTRUCCIÓN, DEBERÁ SER ALMACENADO ORDENADAMENTE EN LA OBRA. ESTA OPERACIÓN DEBERÁ COORDINARSE CON EL DUEÑO O INSPECTOR.
7. EL CONTRATISTA DEBERÁ SUMINISTRAR MATERIALES, EQUIPOS, ARTEFACTOS Y ACCESORIOS DE CUALQUIER OTRO FABRICANTE, PREVIA APROBACIÓN DEL DUEÑO O INSPECTOR, SIEMPRE Y CUANDO ESTOS SEAN DE CAPACIDAD, CALIDAD IGUAL Y/O MEJOR QUE LOS ESPECIFICADOS.
8. EL INSPECTOR, EL CONTRATISTA GENERAL Y EL INSPECTOR DE REVISAR LOS DETALLES A TIEMPO, TENIENDO UN PERIODO DE CONSULTA A LOS INGENIEROS Y ARQUITECTOS CON UNA RESERVA DE 5 SEMANAS DE ANTICIPACIÓN PARA RESOLVER DUDAS EN RELACION AL PROYECTO.
9. EL ARQUITECTO Y/O INGENIERO NO HACE RESPONSABLE POR LAS DEMORAS EN CONSULTAS HECHAS DE LOS PLANOS.
10. EL CONTRATISTA GENERAL GARANTIZARÁ UNA CONTINUA PERMANENCIA EN LA OBRA UN PROFESIONAL RESIDENTE, DEBIDAMENTE IDENTIFICADO EN LA VALÍA DE OBRA, PARA LA FORMACIÓN DE TRABAJO Y MIENTRAS DURE LA CONSTRUCCIÓN DE ACUERDO A LO ESTABLECIDO POR LA JUNTA TÉCNICA DE INGENIERÍA Y ARQUITECTURA.

DAVID M. RODRIGUEZ MICHOT  
ARQUITECTO  
Licencia No. 2004-001-023

FIRMA  
Ley 15 del 26 de Enero de 1959  
Instituto Técnico de Ingeniería y Arquitectura

RODRIGUEZ + TOLEDO  
architecture and design

**PROYECTO:**

**HOTEL LA COMPAÑIA EL VALLE - SPA**

**UBICACIÓN:**

HOTEL LA COMPAÑIA EL VALLE, CORREGIMIENTO EL VALLE, DISTRITO DE ANTÓN, PROVINCIA DE COCLÉ

PROPIETARIO DE FINCA

HOTEL LA COMPAÑIA DEL VALLE

REPRESENTANTE LEGAL:

NOMBRE:

**CÉDULA / PASAPORTE**

FECHA:

JULIO 2024

DISEÑO

NO:	CALCULO ESTRUCTURAL
R+T	ING. A. VARGAS

100

NO.

DESARF

ARROLLO:  
D+T

APROBADO INGENIERÍA MUNICIPAL

CONTENIDO

PLANTA ARQUITECTÓNICA  
AMPLIACIÓN NIVEL  
TECHO

PLANO:

DE:

A106

021



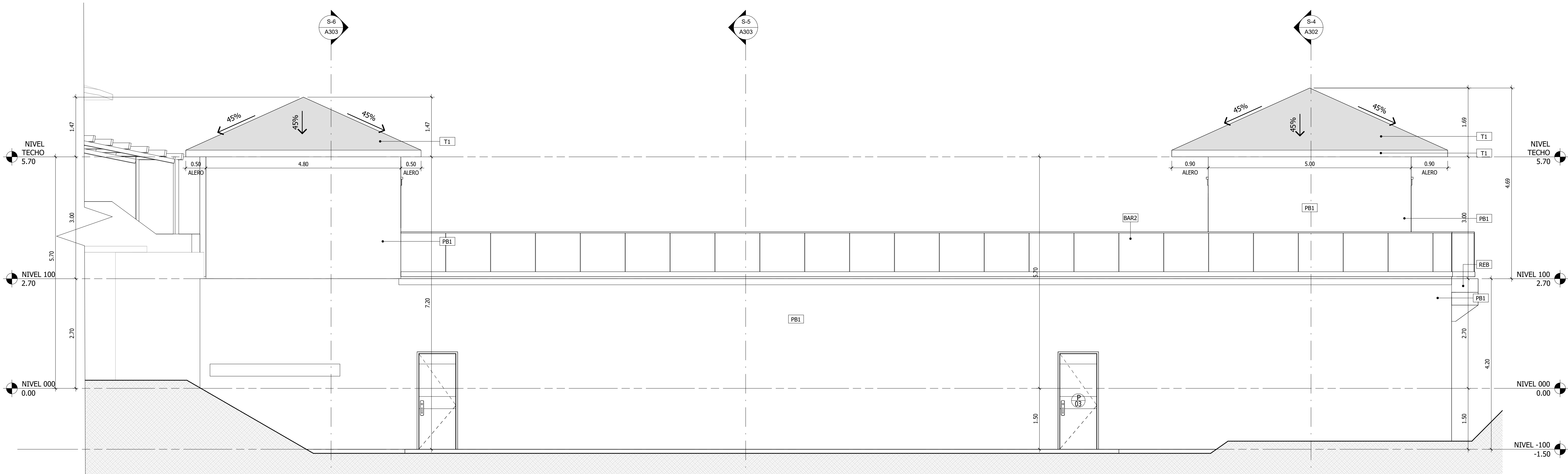

E-1  
A201  
**ELEVACIÓN FRONTAL**  
ESCALA 1 : 50

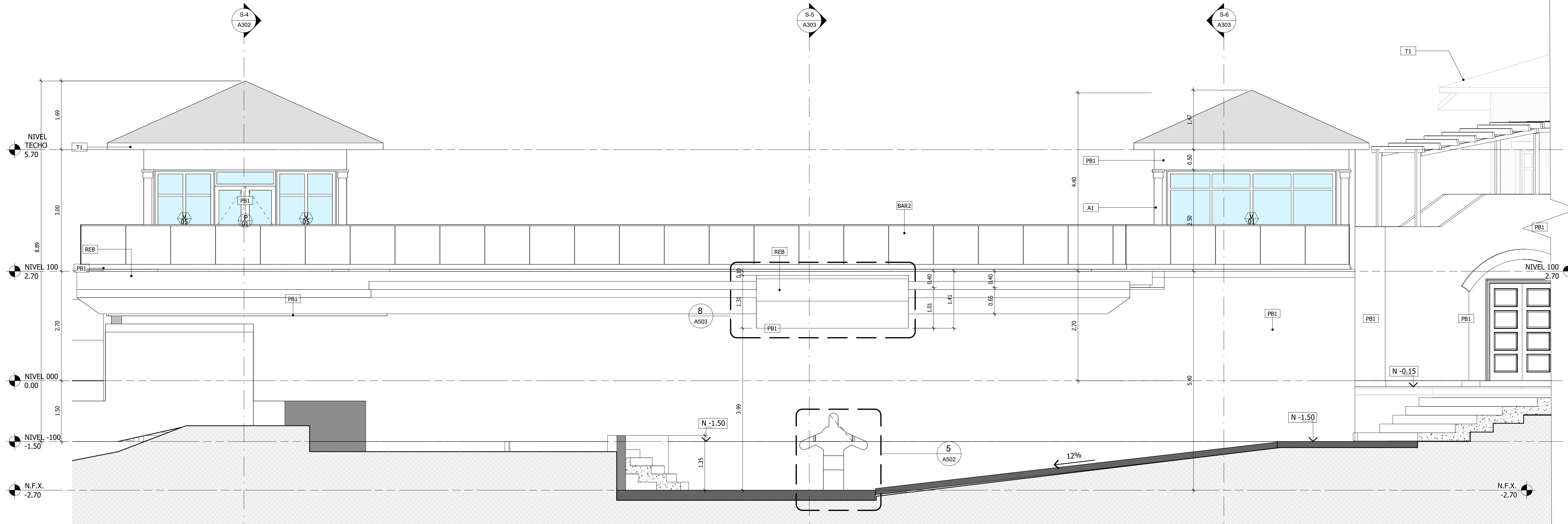

E-2  
A201  
**ELEVACIÓN POSTERIOR**  
ESCALA 1 : 50

LEYENDA DE KEYNOTES	
CLAVE	DESCRIPCIÓN
A1	COLUMNAS EN CONCRETO, SEGÚN DISEÑO ESTRUCTURAL
BAR2	BARANDAS DE ESCALERA
PB1	PAVED DE BLOQUES DE CONCRETO CON REPELLO LISO EN AMBAS CARAS
REB	REBOSADERO DE PISCINA
T1	TECHO DE TEJA DE ARCILLA. COLOR A DEFINIR POR EL CLIENTE

DAVID M. RODRIGUEZ MICHOT  
ARQUITECTO  
Licencia No. 2004-001-023

FIRMA  
Ley 15 del 26 de Enero de 1999  
Junta Técnica de Ingeniería y Arquitectura

RODRIGUEZ + TOLEDO  
architecture and design

PROYECTO:

HOTEL LA COMPAÑIA EL VALLE - SPA

UBICACIÓN:

HOTEL LA COMPAÑIA EL VALLE, CORREGIMIENTO EL VALLE, DISTRITO DE ANTON, PROVINCIA DE COCLE

PROPIETARIO DE FINCA:

HOTEL LA COMPAÑIA DEL VALLE

REPRESENTANTE LEGAL:

NOMBRE:

CÉDULA / PASAPORTE:

FECHA:

JULIO 2024

DISEÑO:

R+T

CÁLCULO ESTRUCTURAL:

ING. A. VARGAS

LEVANTAMIENTO:

ING. R. HILL

CÁLCULO ELÉCTRICO:

ING. R. MORALES

DIBUJO:

R+T

CÁLCULO MECÁNICO:

ING. R. MORALES

DESARROLLO:

R+T

APROBADO INGENIERÍA MUNICIPAL

CONTENIDO  
ELEVACIONES

PLANO:

A201

DE:

021



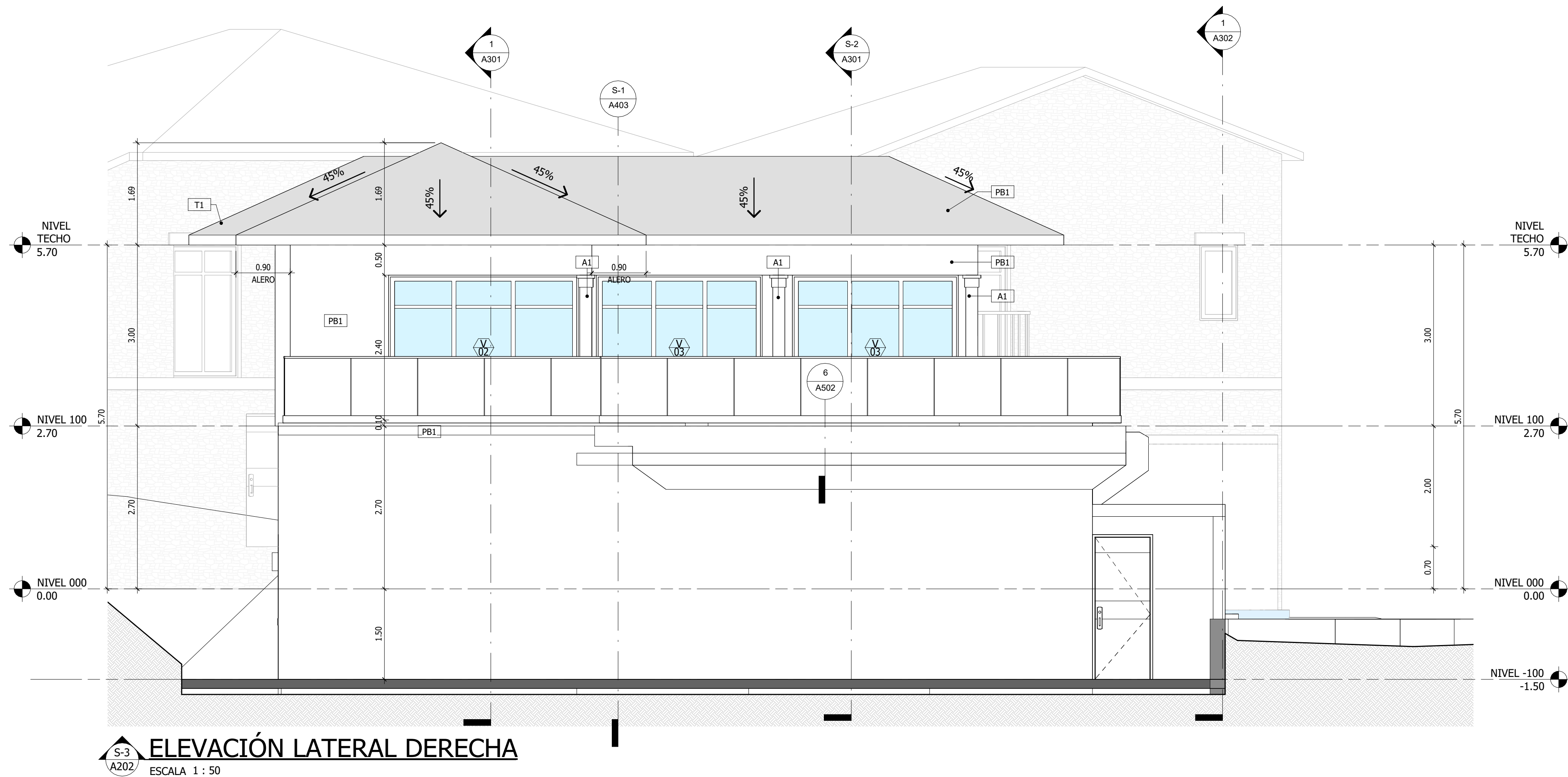

LEYENDA DE KEYNOTES	
CLAVE	DESCRIPCIÓN
A1	COLUMNAS EN CONCRETO, SEGÚN DISEÑO ESTRUCTURAL
PB1	PARED DE BLOQUES DE CONCRETO CON REPELLO LISO EN AMBAS CARAS
T1	TECHO DE TEJA DE ARCILLA, COLOR A DEFINIR POR EL CLIENTE

PLANO ORIGINAL PROPIEDAD INTELECTUAL DE  
RODRIGUEZ + TOLEDO  
PROHIBIDA LA REPRODUCCIÓN TOTAL O PARCIAL Y EL USO  
DEL CONTENIDO SIN CONSENTIMIENTO ESCRITO.

DAVID M. RODRIGUEZ MICHOT  
ARQUITECTO  
Licencia No. 2004-001-023

FIRMA  
Ley 15 del 26 de Enero de 1999  
Junta Técnica de Ingeniería y Arquitectura

RODRIGUEZ + TOLEDO  
architecture and design

PROYECTO:

HOTEL LA COMPAÑIA EL VALLE - SPA

UBICACIÓN:

HOTEL LA COMPAÑIA EL VALLE, CORREGIMIENTO EL VALLE, DISTRITO DE ANTÓN, PROVINCIA DE COCLE

PROPIETARIO DE FINCA:

HOTEL LA COMPAÑIA DEL VALLE

REPRESENTANTE LEGAL:

NOMBRE:

CÉDULA / PASAPORTE:

FECHA:

JULIO 2024

DISEÑO:

R+T

CÁLCULO ESTRUCTURAL:

ING. A. VARGAS

LEVANTAMIENTO:

ING. R. HILL

CÁLCULO ELÉCTRICO:

ING. R. MORALES

DIBUJO:

R+T

CÁLCULO MECÁNICO:

ING. R. MORALES

DESARROLLO:

R+T

APROBADO INGENIERÍA MUNICIPAL

CONTENIDO  
ELEVACIONES

PLANO:

A202

DE:

021



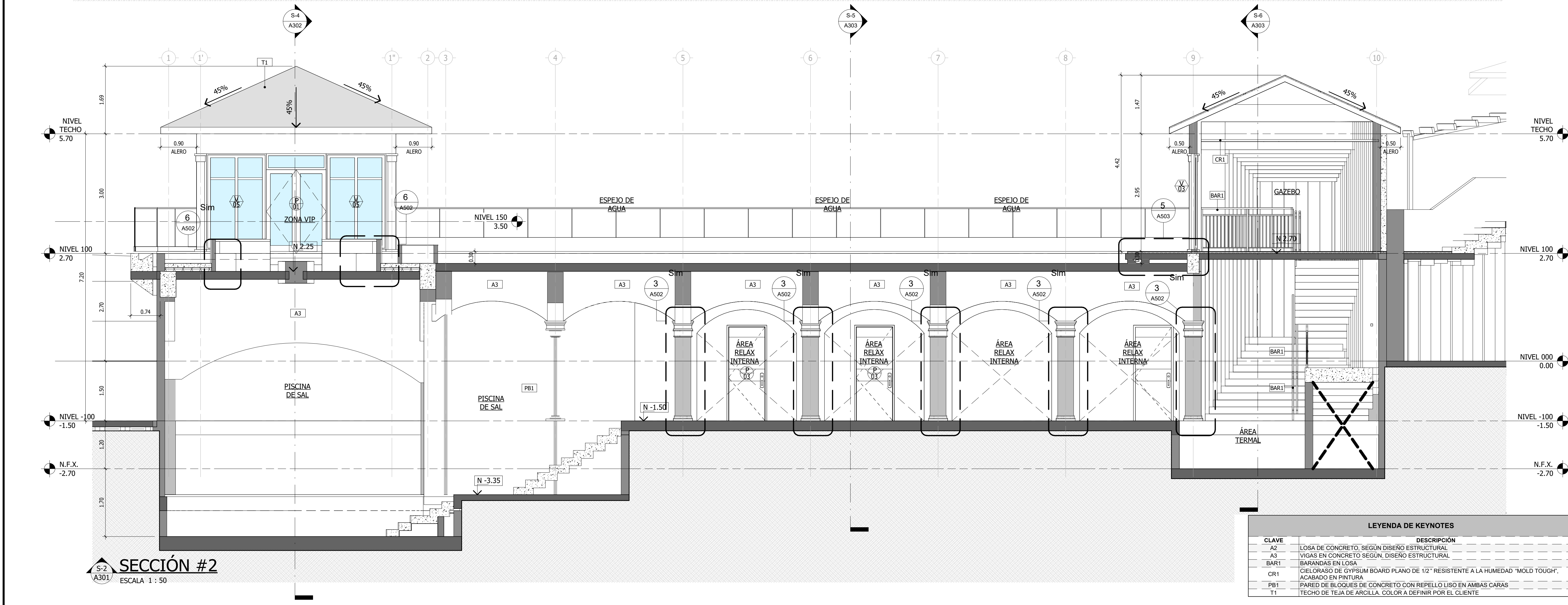
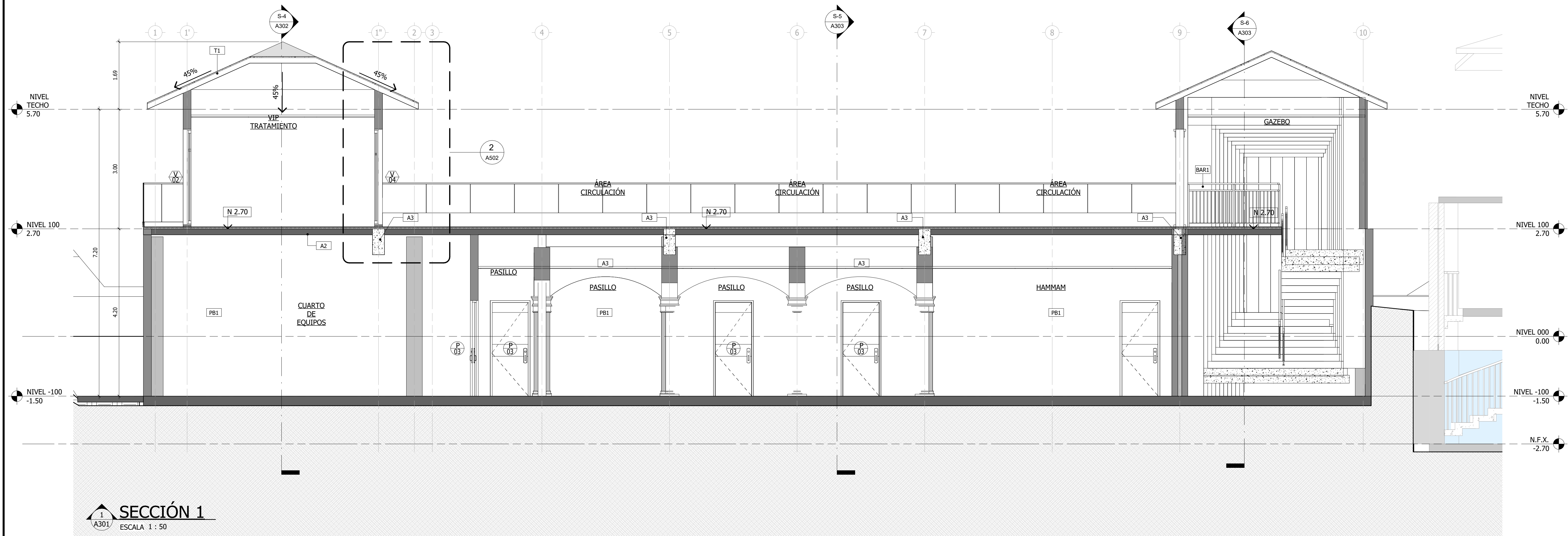

LEYENDA DE KEYNOTES	
CLAVE	DESCRIPCIÓN
A2	LOSA DE CONCRETO, SEGÚN DISEÑO ESTRUCTURAL
A3	VIGAS EN CONCRETO SEGÚN DISEÑO ESTRUCTURAL
BAR1	BARANDAS EN LOSA
CR1	CIELORASO DE GYPSUM BOARD PLANO DE 1/2" RESISTENTE A LA HUMEDAD "MOLD TOUGH", ACABADO EN PINTURA
PB1	PARED DE BLOQUES DE CONCRETO CON REPELLO LISO EN AMBAS CARAS
T1	TECHO DE TEJA DE ARCILLA. COLOR A DEFINIR POR EL CLIENTE

DAVID M. RODRIGUEZ MICHOT  
ARQUITECTO  
Licencia No. 2004-001-023

FIRMA  
Ley 15 del 26 de Enero de 1999  
Junta Técnica de Ingeniería y Arquitectura

RODRIGUEZ + TOLEDO  
architecture and design

PROYECTO:  
HOTEL LA COMPAÑIA EL VALLE - SPA

UBICACIÓN:  
HOTEL LA COMPAÑIA EL VALLE, CORREGIMIENTO EL VALLE, DISTRITO DE ANTÓN, PROVINCIA DE COCLE

PROPIETARIO DE FINCA:  
HOTEL LA COMPAÑIA DEL VALLE

REPRESENTANTE LEGAL:

NOMBRE:  
CÉDULA / PASAPORTE:

FECHA:  
JULIO 2024

DISEÑO:	R+T	CÁLCULO ESTRUCTURAL:	ING. A. VARGAS
LEVANTAMIENTO:	ING. R. HILL	CÁLCULO ELÉCTRICO:	ING. R. MORALES
DIBUJO:	R+T	CÁLCULO MECÁNICO:	ING. R. MORALES
DESARROLLO:	R+T		

APROBADO INGENIERÍA MUNICIPAL

CONTENIDO SECCIONES	PLANO:	A301
	DE:	021



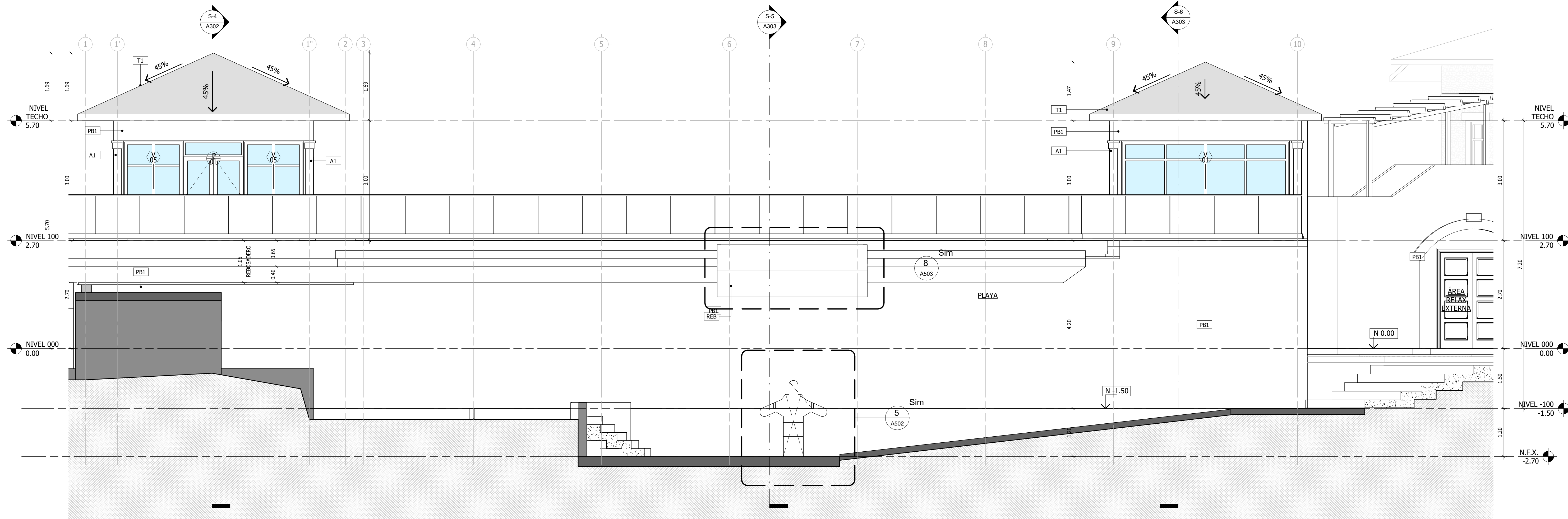

### SECCIÓN #3

ESCALA 1 : 50

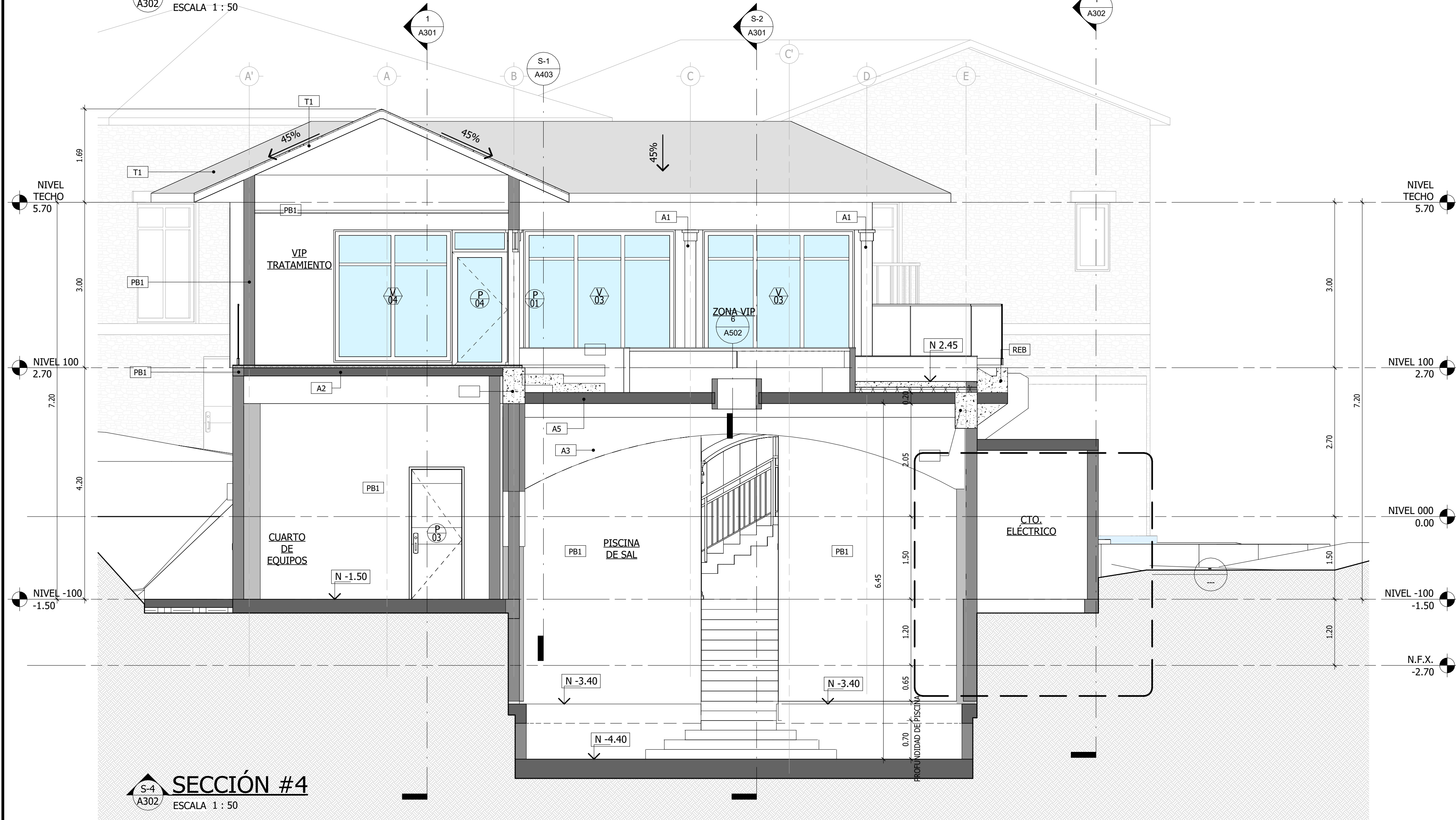

### SECCIÓN #4

ESCALA 1 : 50

LEYENDA DE KEYNOTES	
CLAVE	DESCRIPCIÓN
A1	COLUMNAS EN CONCRETO, SEGÚN DISEÑO ESTRUCTURAL
A2	LOSAS DE CONCRETO, SEGÚN DISEÑO ESTRUCTURAL
A3	VIGAS EN CONCRETO SEGÚN DISEÑO ESTRUCTURAL
A5	LOSA REFORZADA
PB1	PARED DE BLOQUES DE CONCRETO CON REPELO LISO EN AMBAS CARAS
REB	REBOSADERO DE PISCINA
T1	TECHO DE TEJA DE ARCILLA. COLOR A DEFINIR POR EL CLIENTE

DAVID M. RODRIGUEZ MICHOT  
ARQUITECTO  
Licencia No. 2004-001-023

FIRMA  
Ley 15 del 26 de Enero de 1999  
Junta Técnica de Ingeniería y Arquitectura

RODRIGUEZ + TOLEDO  
architecture and design

PROYECTO:

HOTEL LA COMPAÑIA EL VALLE - SPA

UBICACIÓN:

HOTEL LA COMPAÑIA EL VALLE, CORREGIMIENTO EL VALLE, DISTRITO DE ANTÓN, PROVINCIA DE COCLE

PROPIETARIO DE FINCA:

HOTEL LA COMPAÑIA DEL VALLE

REPRESENTANTE LEGAL:

NOMBRE:

CÉDULA / PASAPORTE:

FECHA:

JULIO 2024

DISEÑO:

CÁLCULO ESTRUCTURAL:  
ING. A. VARGAS

LEVANTAMIENTO:

CÁLCULO ELÉCTRICO:  
ING. R. MORALES

DIBUJO:

CÁLCULO MECÁNICO:  
ING. R. MORALES

DESARROLLO:

R+T

APROBADO INGENIERÍA MUNICIPAL

CONTENIDO

SECCIONES

PLANO:

A302

DE:

021



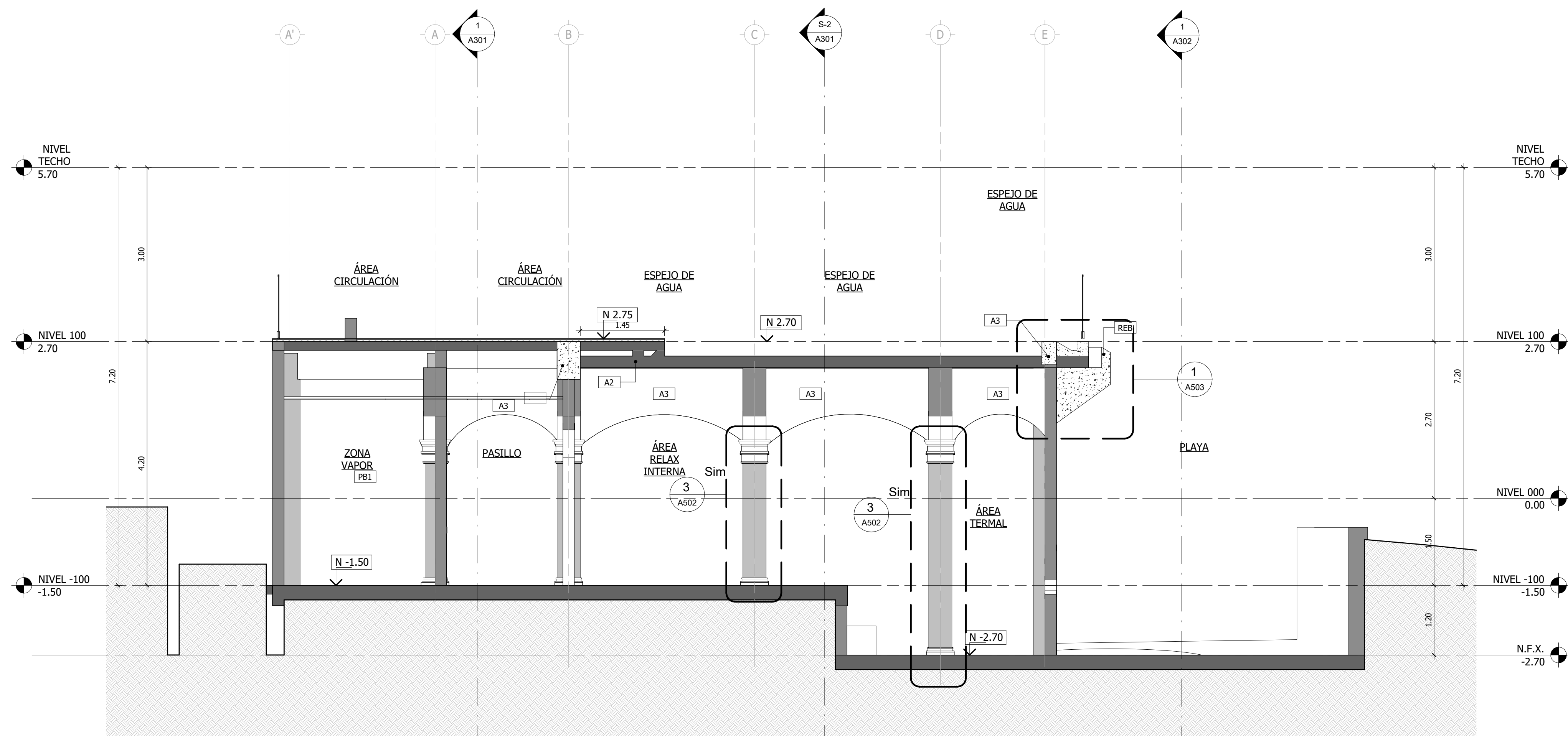

SECCIÓN #5  
ESCALA 1 : 50

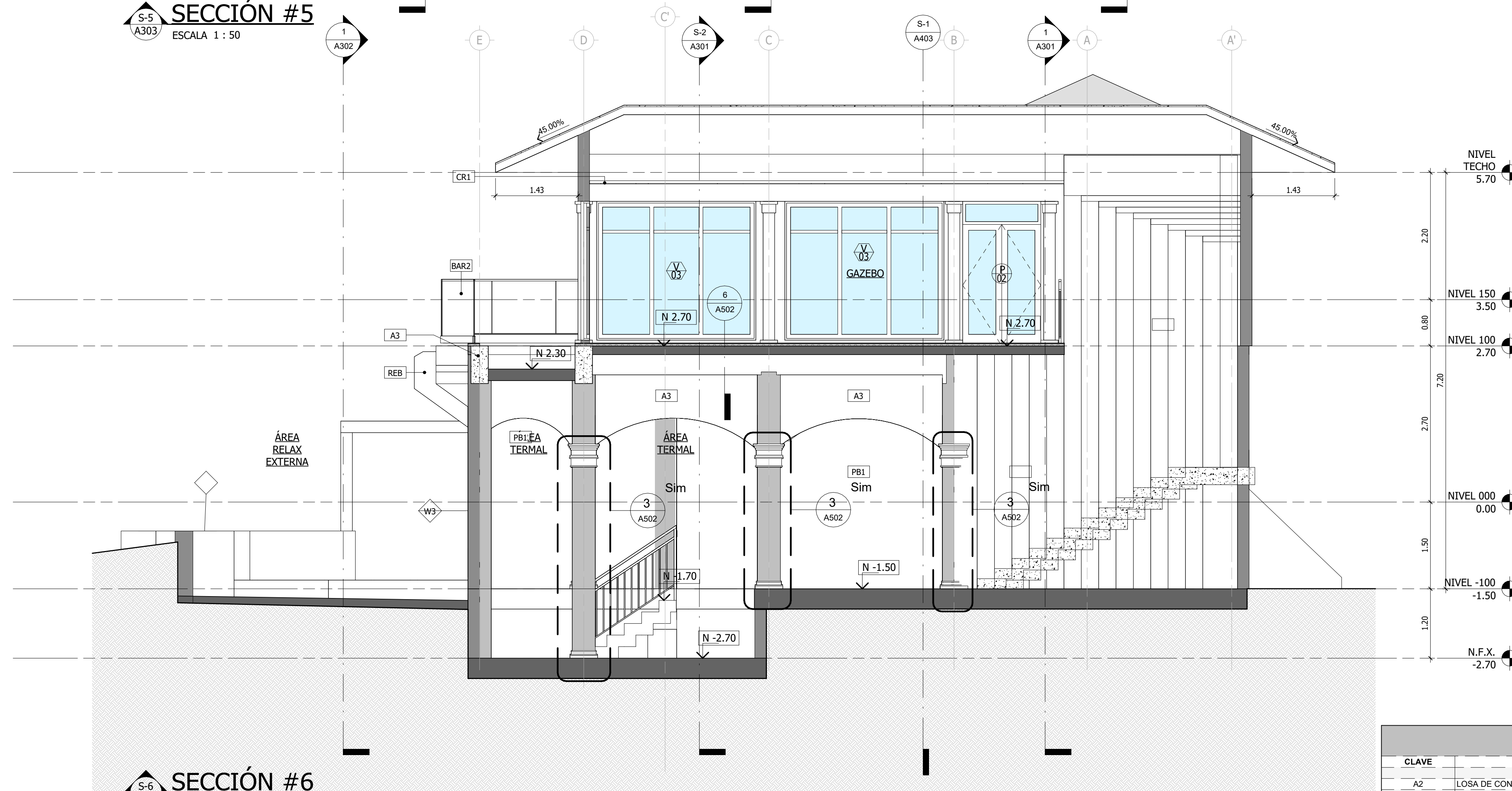

SECCIÓN #6  
ESCALA 1 : 50

LEYENDA DE KEYNOTES	
CLAVE	DESCRIPCIÓN
A2	LOSA DE CONCRETO, SEGÚN DISEÑO ESTRUCTURAL
A3	VIGAS EN CONCRETO SEGÚN DISEÑO ESTRUCTURAL
BAR2	BARANDAS DE ESCALERA
CR1	CIELORASO DE GYPSUM BOARD PLANO DE 1/2" RESISTENTE A LA HUMEDAD "MOLD TOUGH", ACABADO EN PINTURA
PB1	PARED DE BLOQUES DE CONCRETO CON REPELO LISO EN AMBAS CARAS
REB	REBOSADERO DE PISCINA

DAVID M. RODRIGUEZ MICHOT  
ARQUITECTO  
Licencia No. 2004-001-023

FIRMA  
Ley 15 del 26 de Enero de 1999  
Junta Técnica de Ingeniería y Arquitectura

RODRIGUEZ + TOLEDO  
architecture and design

PROYECTO:

HOTEL LA COMPAÑIA EL VALLE - SPA

UBICACIÓN:

HOTEL LA COMPAÑIA EL VALLE, CORREGIMIENTO EL VALLE, DISTRITO DE ANTÓN, PROVINCIA DE COCLE

PROPIETARIO DE FINCA:

HOTEL LA COMPAÑIA DEL VALLE

REPRESENTANTE LEGAL:

NOMBRE:

CÉDULA / PASAPORTE:

FECHA:

JULIO 2024

DISEÑO:

R+T

CÁLCULO ESTRUCTURAL:

ING. A. VARGAS

LEVANTAMIENTO:

ING. R. HILL

CÁLCULO ELÉCTRICO:

ING. R. MORALES

DIBUJO:

R+T

CÁLCULO MECÁNICO:

ING. R. MORALES

DESARROLLO:

R+T

APROBADO INGENIERÍA MUNICIPAL

CONTENIDO  
SECCIONES

PLANO:

A303

DE:

021



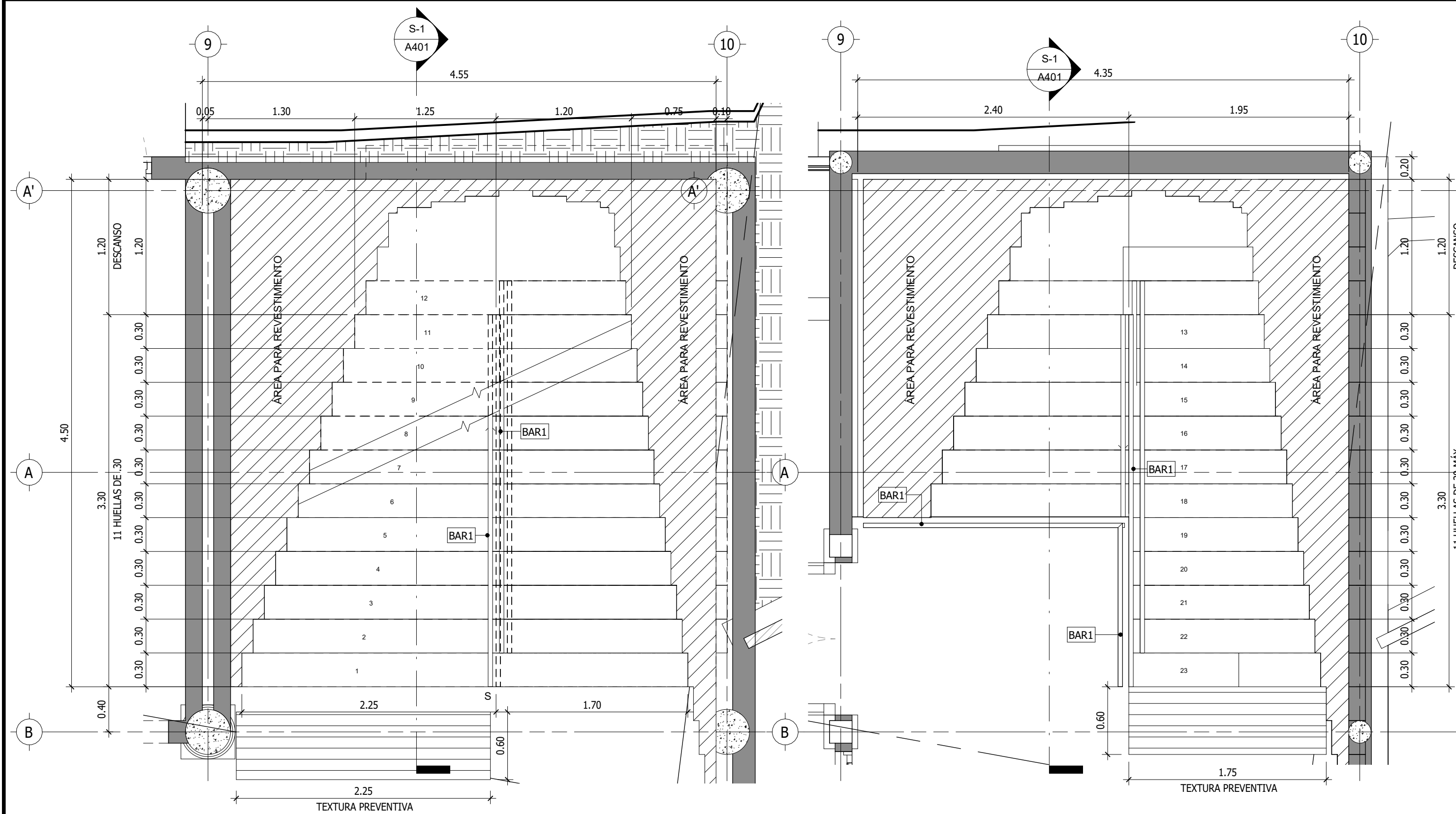

1 AMPL - ESCALERA #1 - NIV 000  
ESCALA 1 : 33

2 AMPL - ESCALERA #1 - NIV 100  
ESCALA 1 : 33



ESCALERA #1 - SECCIÓN  
ESCALA 1 : 33

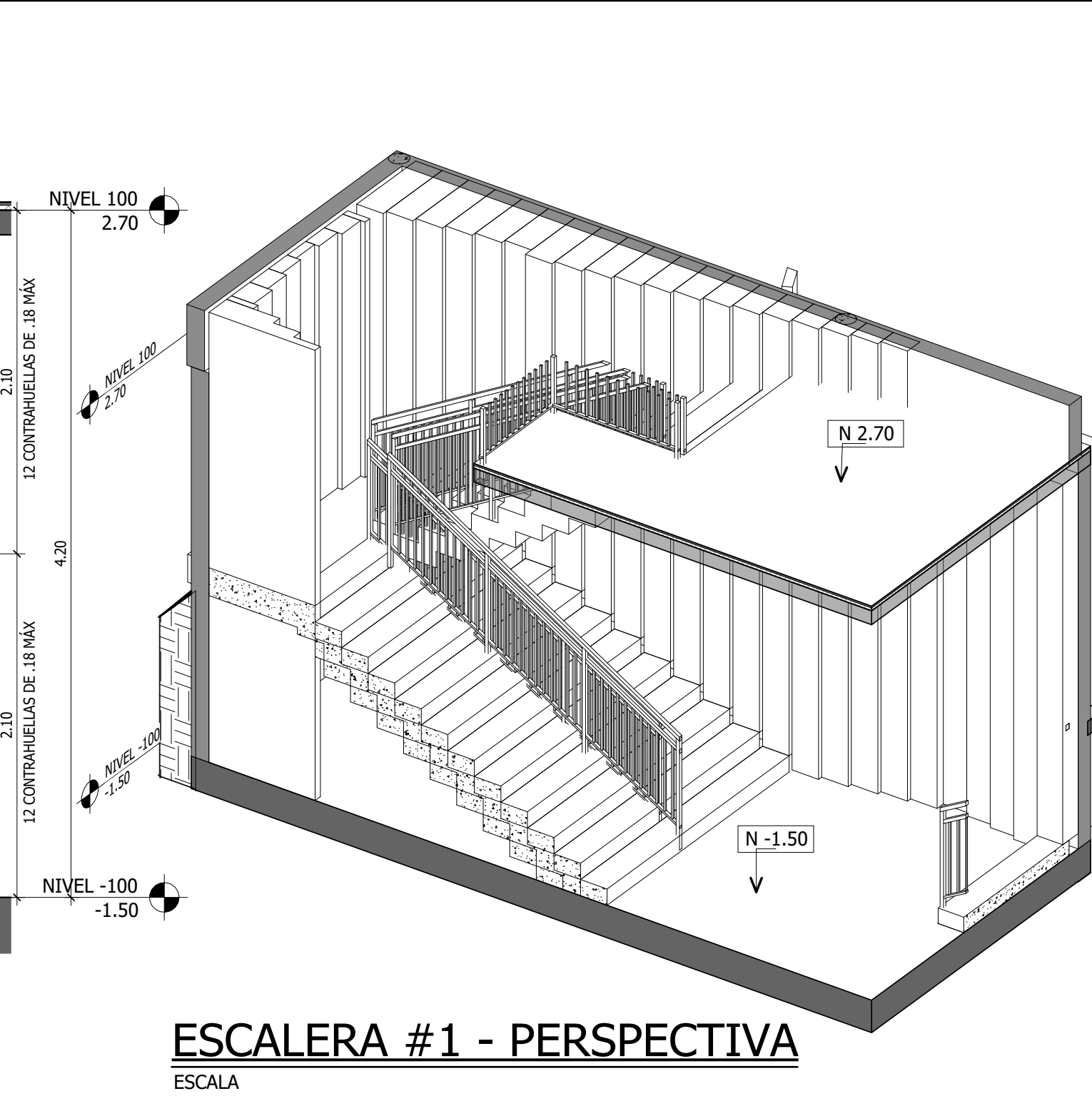

ESCALERA #1 - PERSPECTIVA  
ESCALA

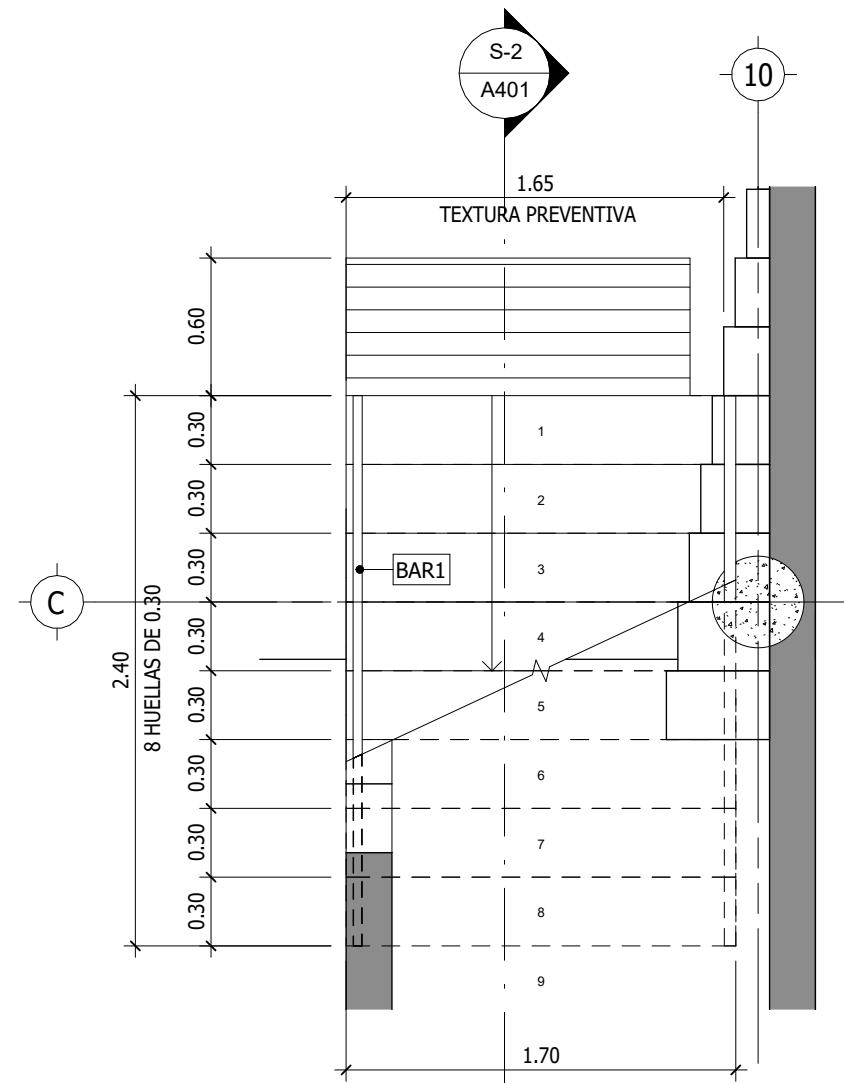

3 AMPL - ESCALERA #2 - NIV -100  
ESCALA 1 : 33

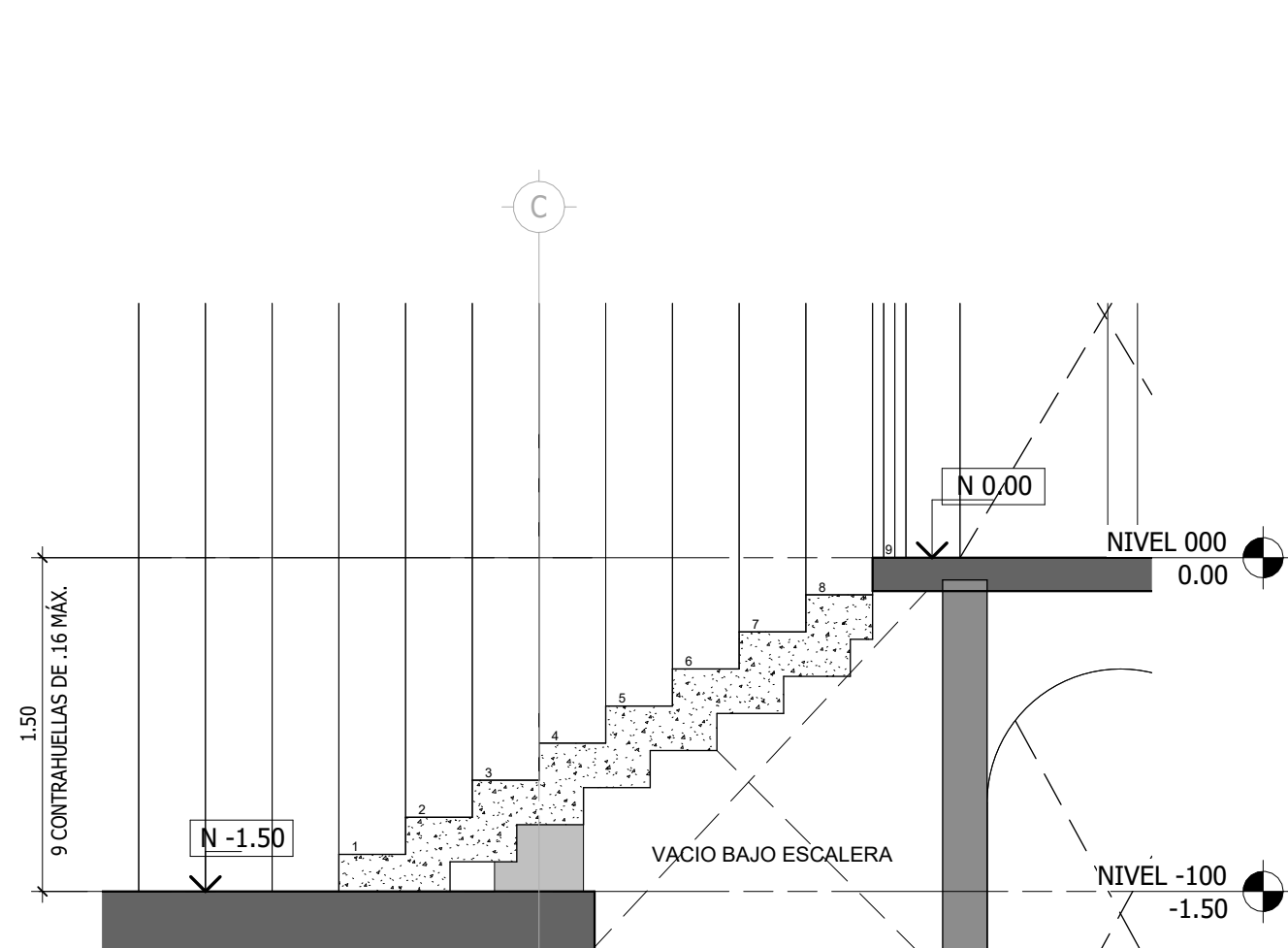

ESCALERA #2 - SECCIÓN  
ESCALA 1 : 33

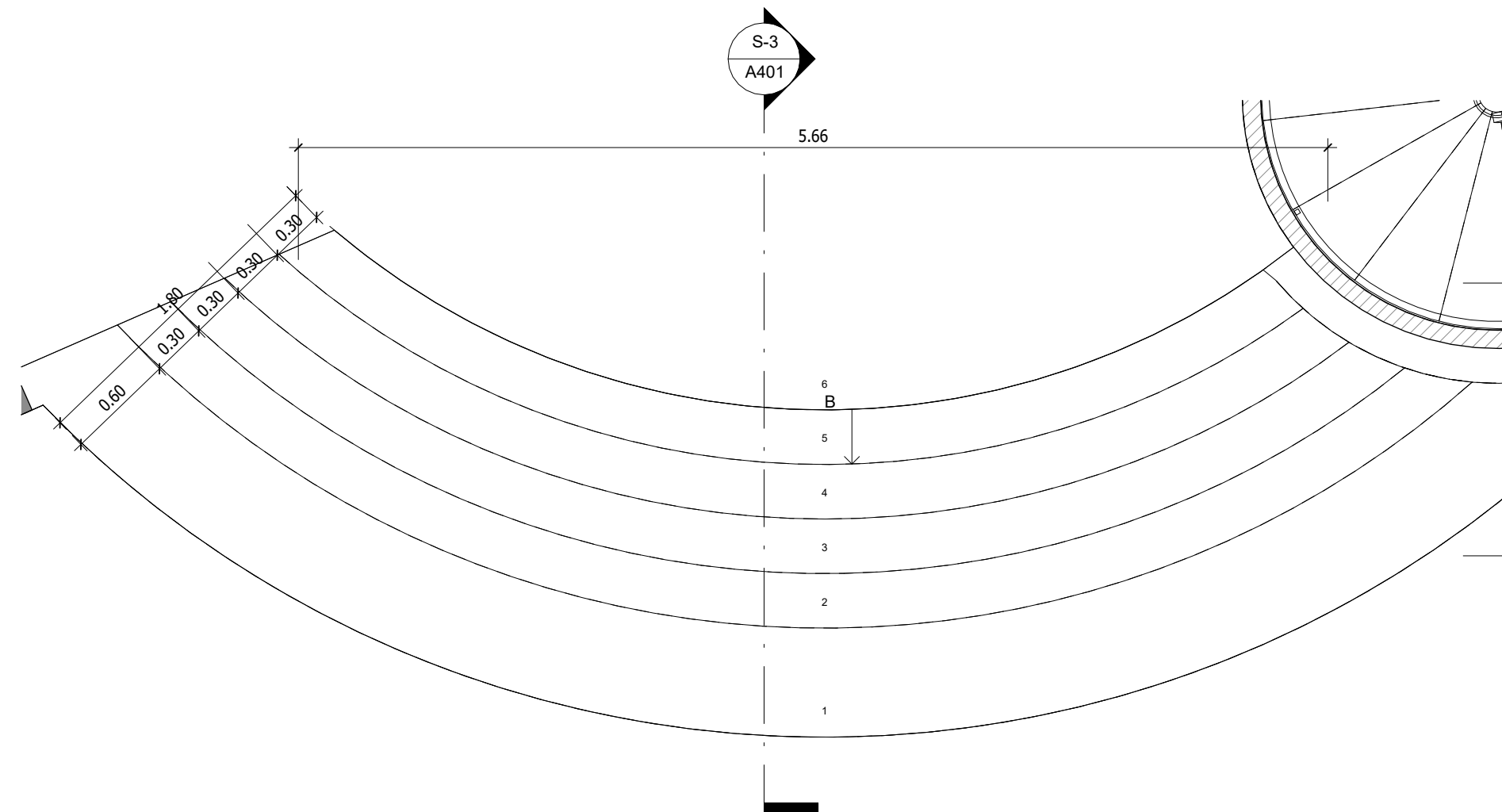

4 AMPL - ESCALERA #3 - NIV -100  
ESCALA 1 : 33

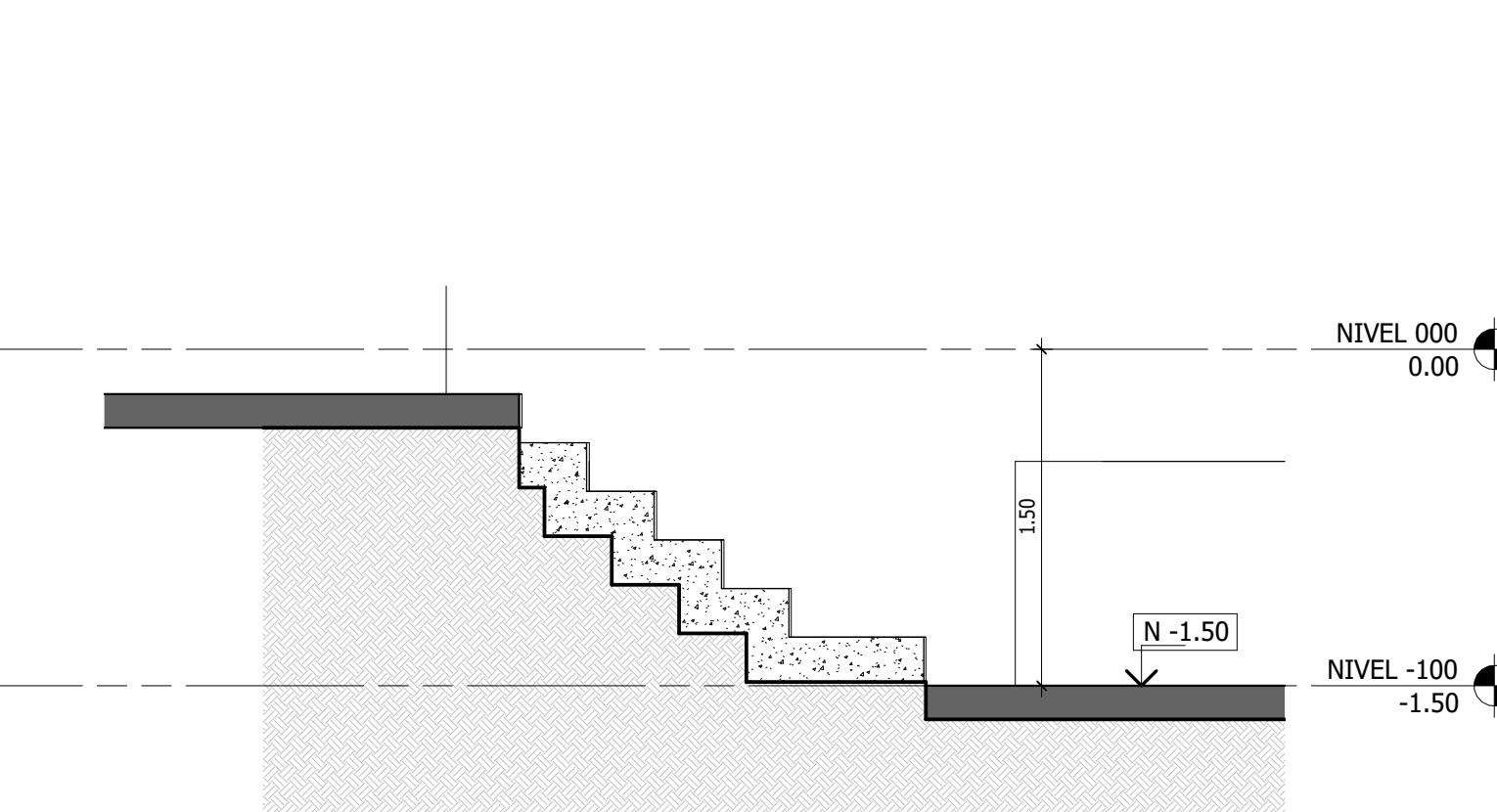

ESCALERA #3 - SECCIÓN  
ESCALA 1 : 33

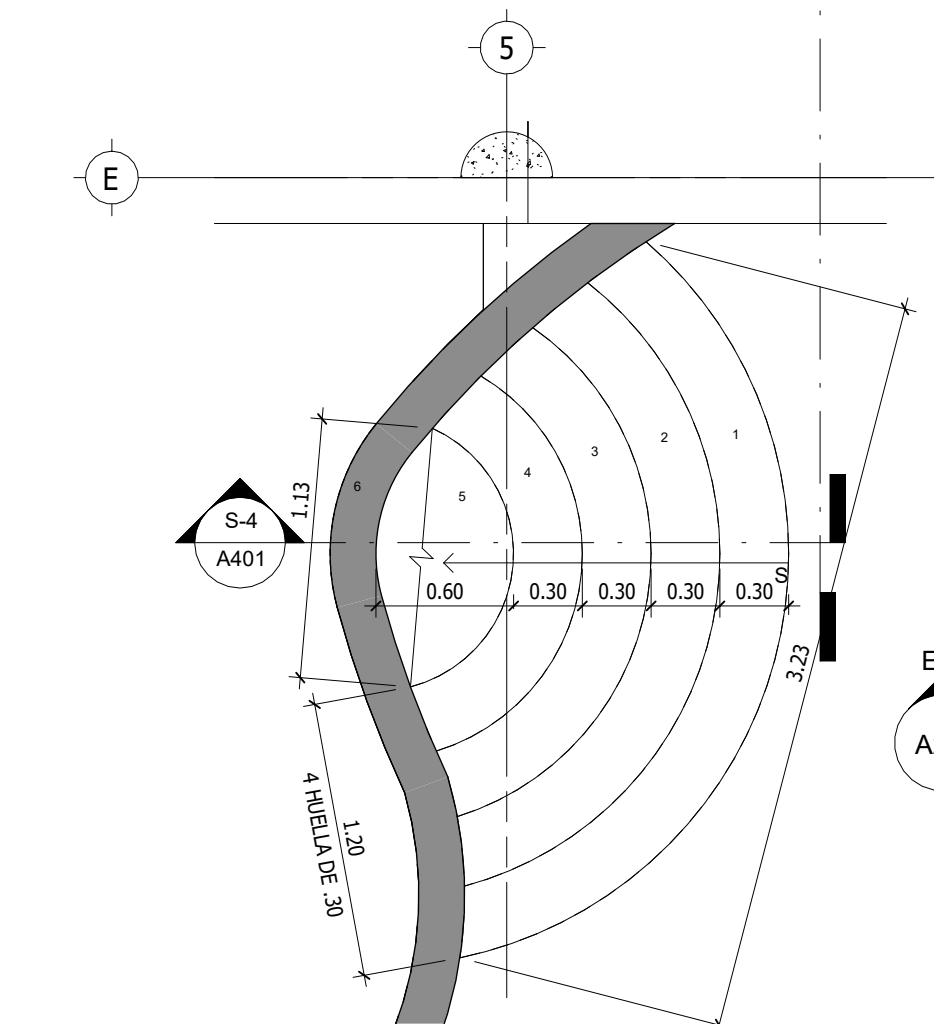

5 AMPL - ESCALERA #4 - NIV -100  
ESCALA 1 : 33

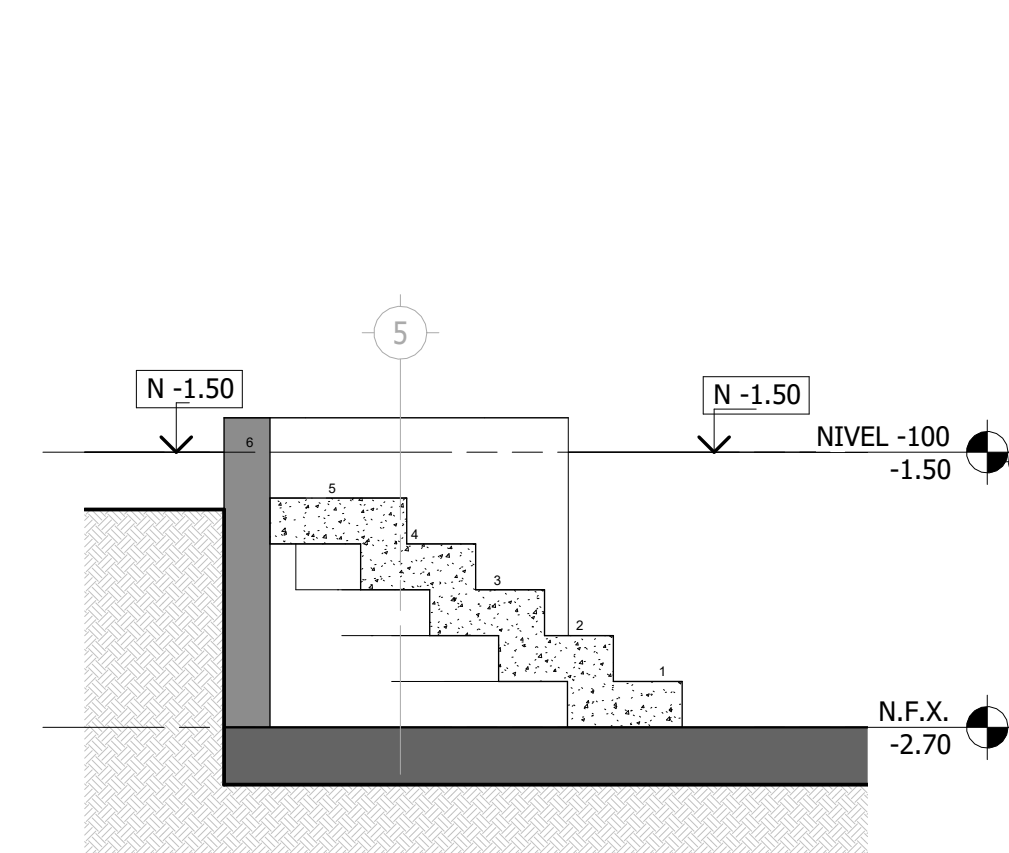

ESCALERA #4 - SECCIÓN  
ESCALA 1 : 33

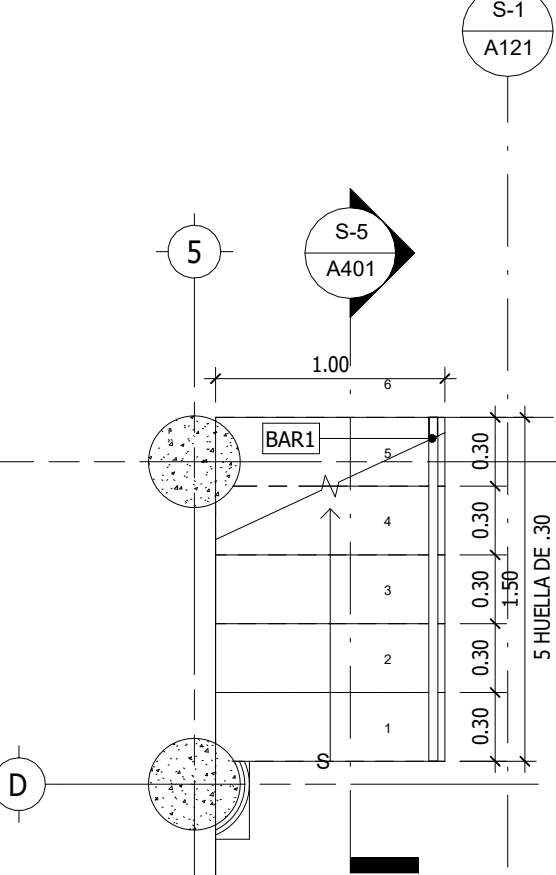

6 AMPL - ESCALERA #5 - SECCIÓN  
ESCALA 1 : 25

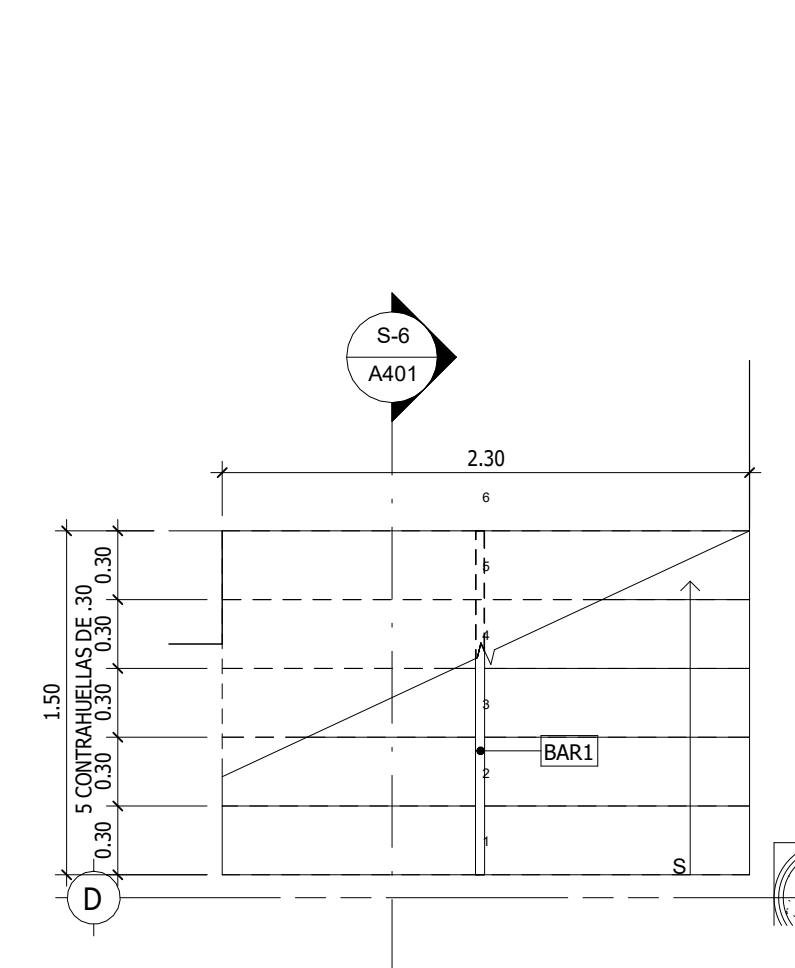
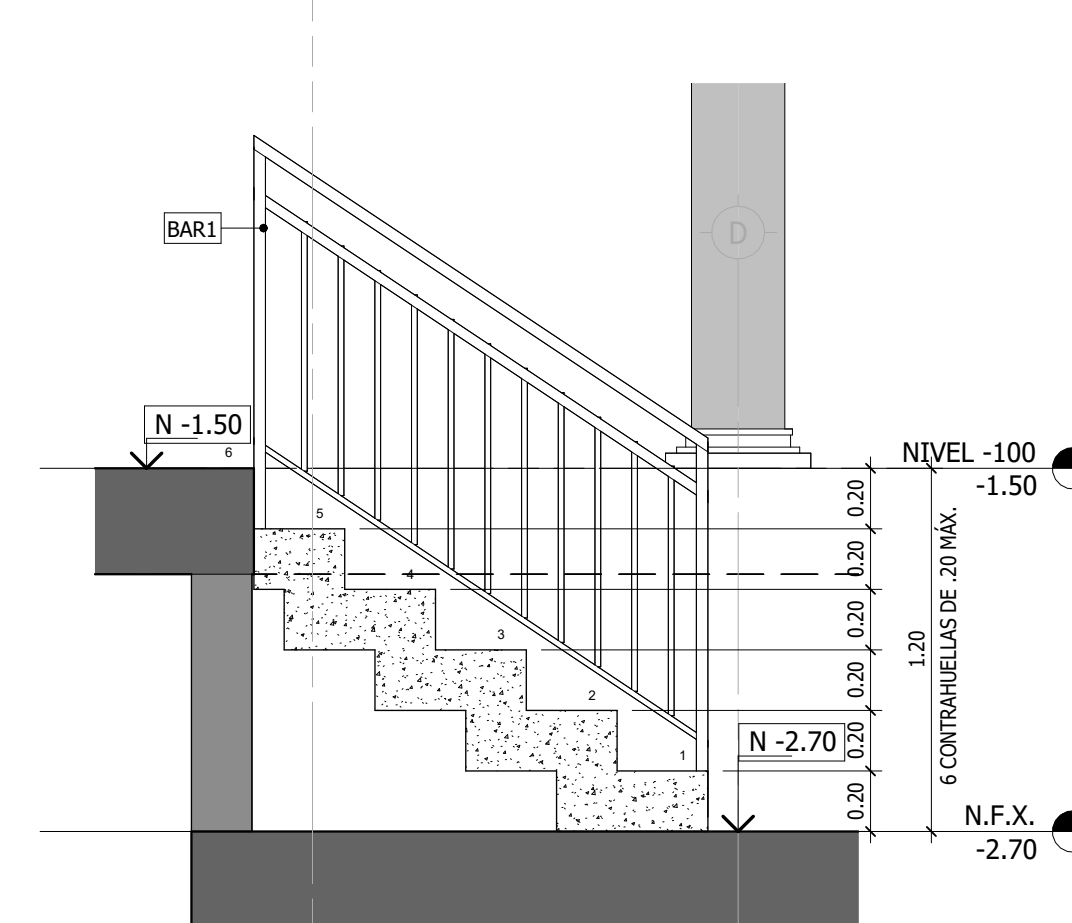

7 AMPL - ESCALERA #6  
ESCALA 1 : 33

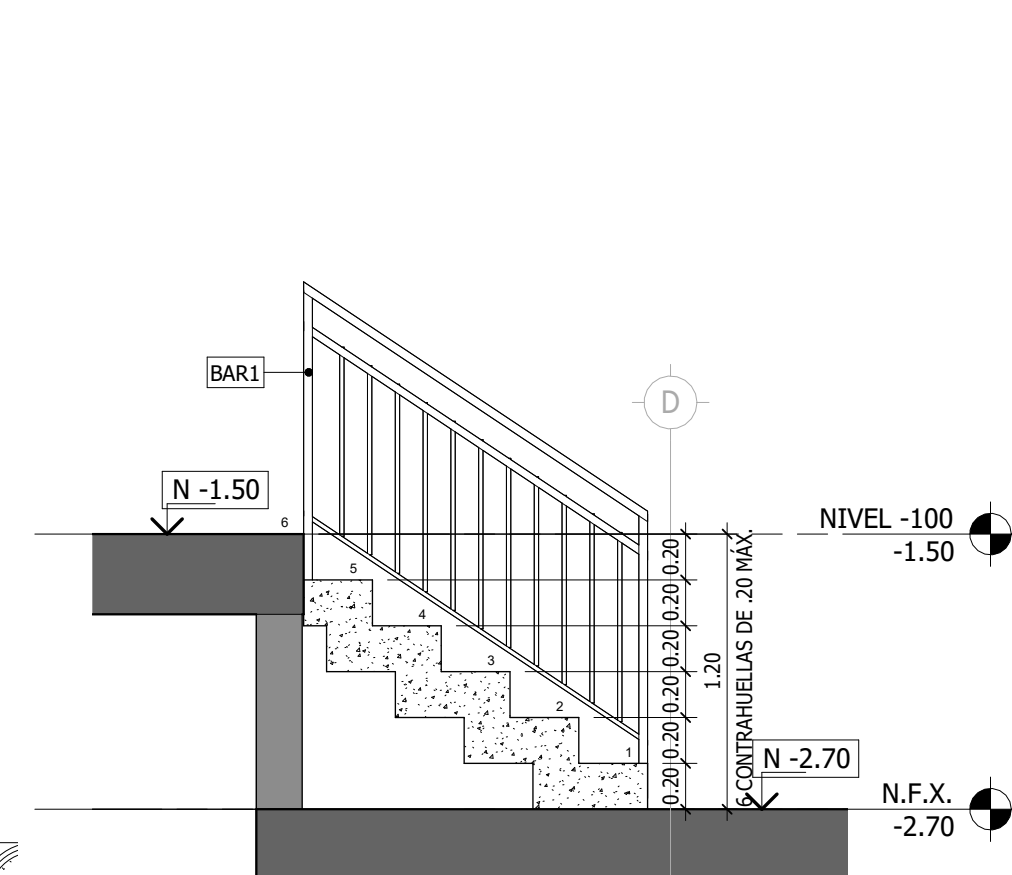

ESCALERA #6 - SECCIÓN  
ESCALA 1 : 33



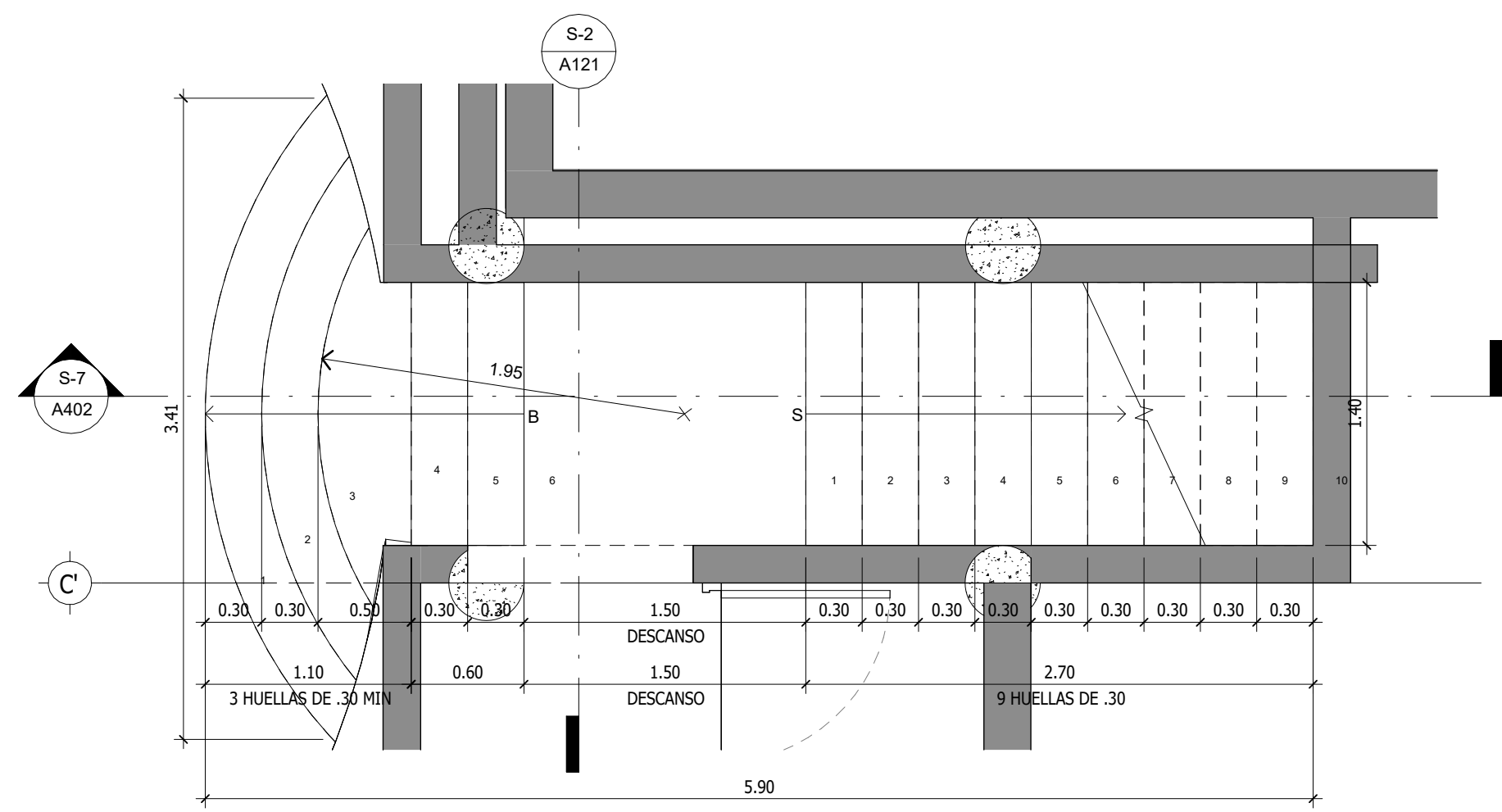

8 AMPL - ESCALERA #7 - NIV -100  
ESCALA 1 : 33

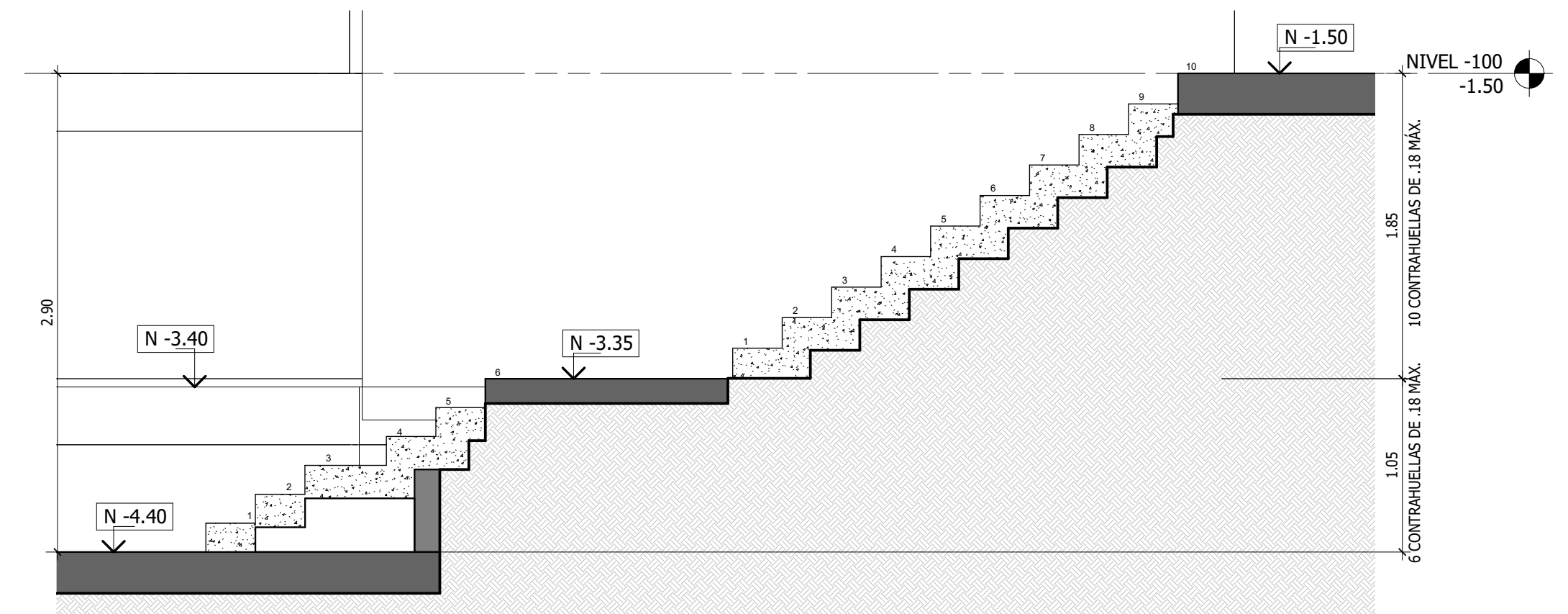

S-7 A402 ESCALERA #7 - SECCIÓN  
ESCALA 1 : 33

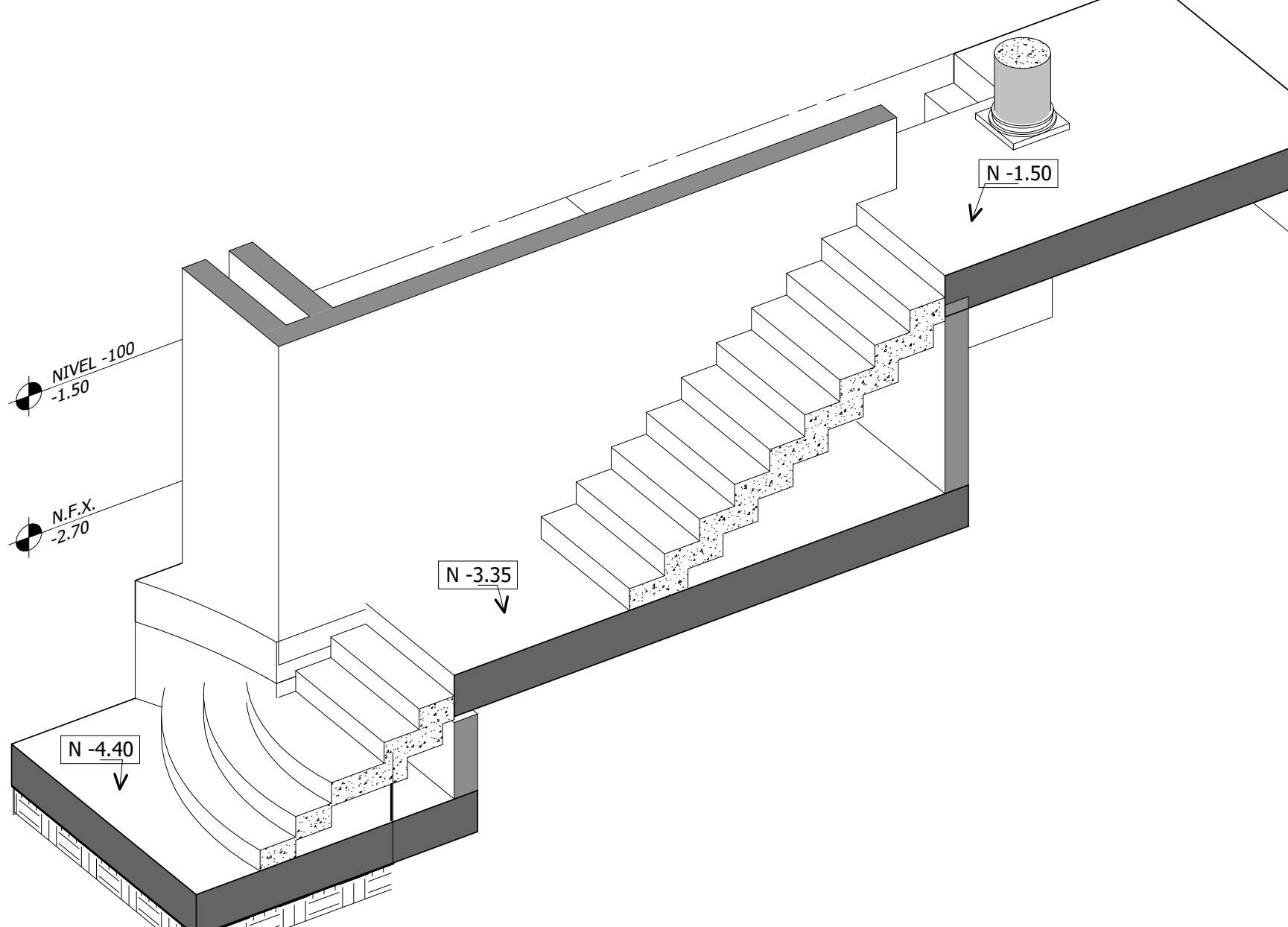

ESCALERA #7 - PERSPECTIVA

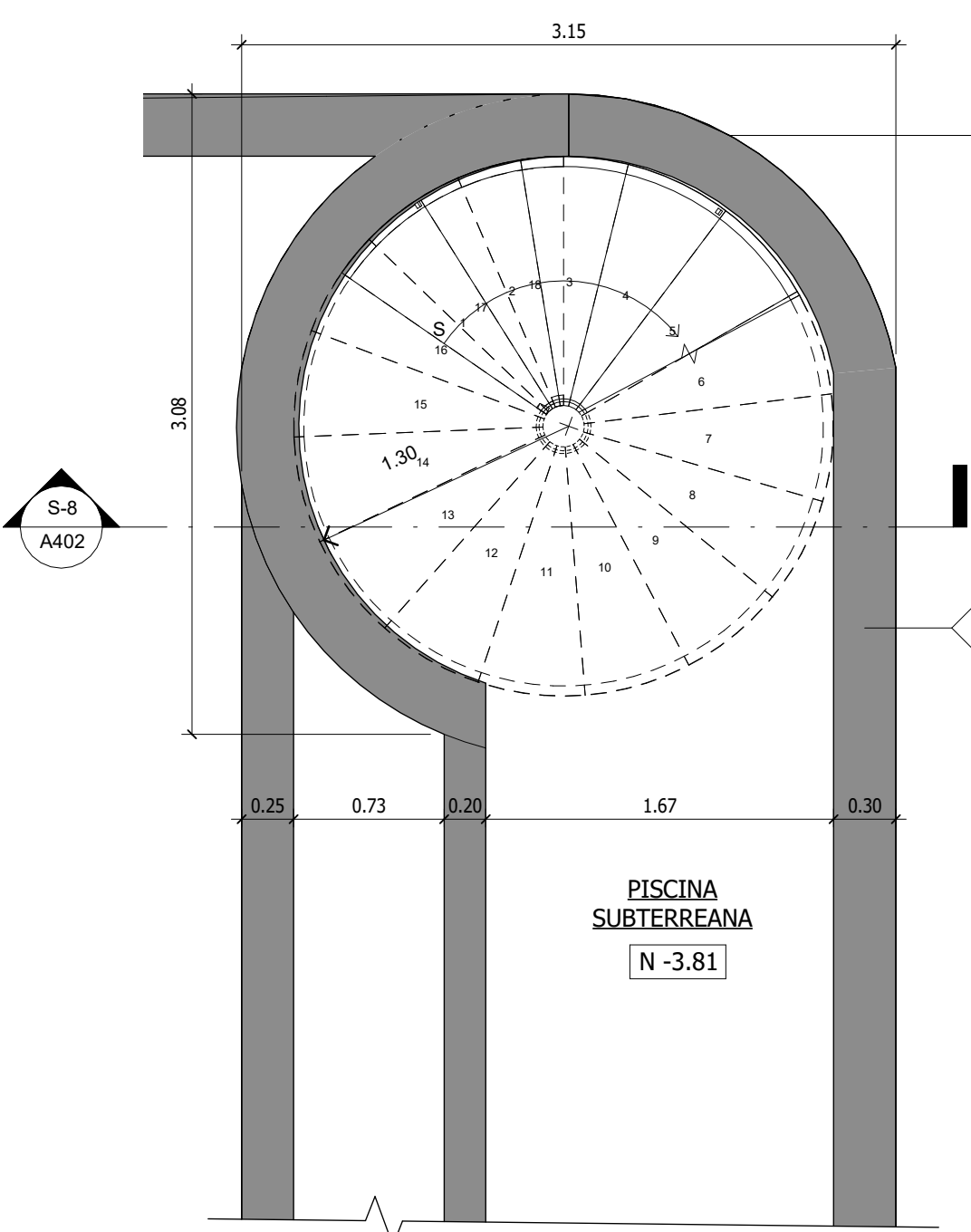

9 AMPL - ESCALERA #8- NIV -150  
ESCALA 1 : 33

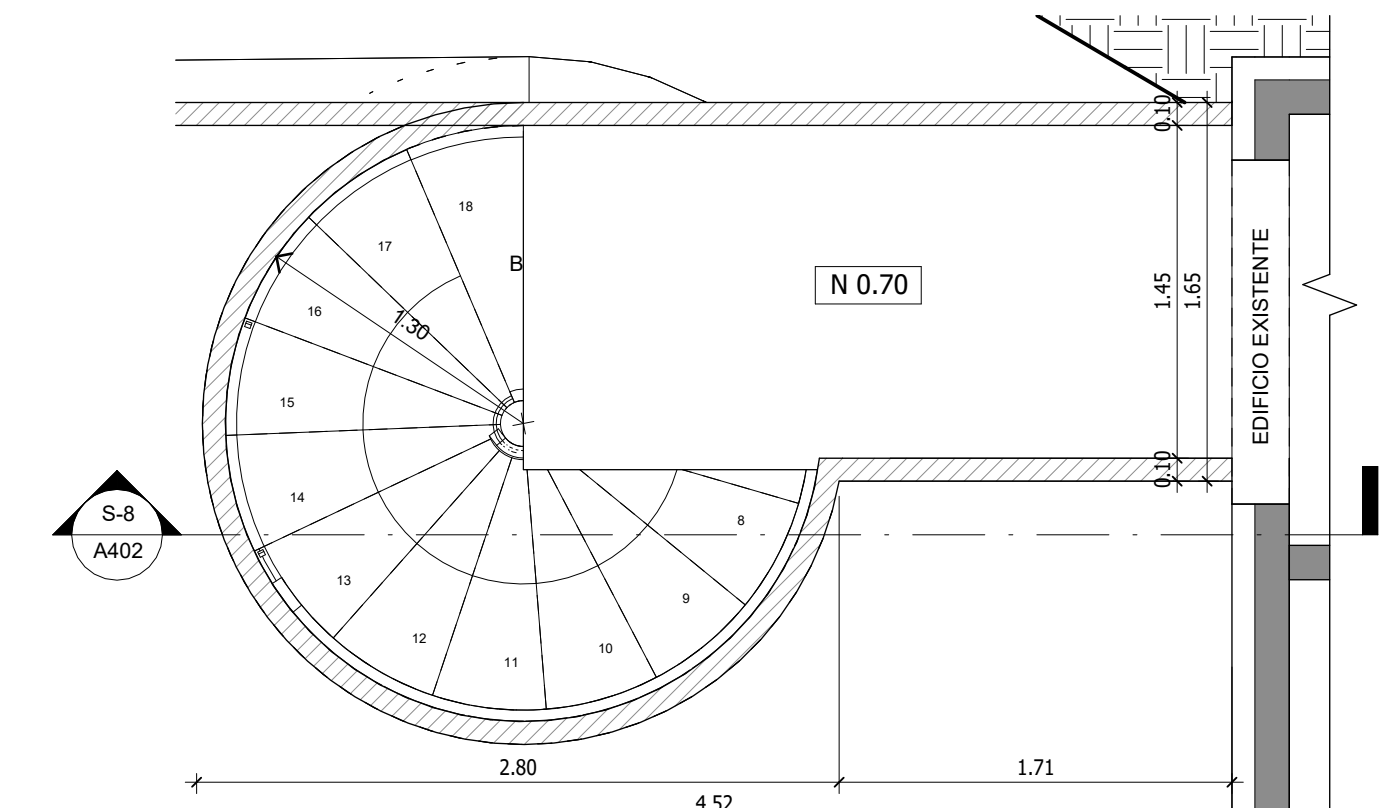

1 AMPL - ESCALERA 8 - NIV 000  
ESCALA 1 : 33

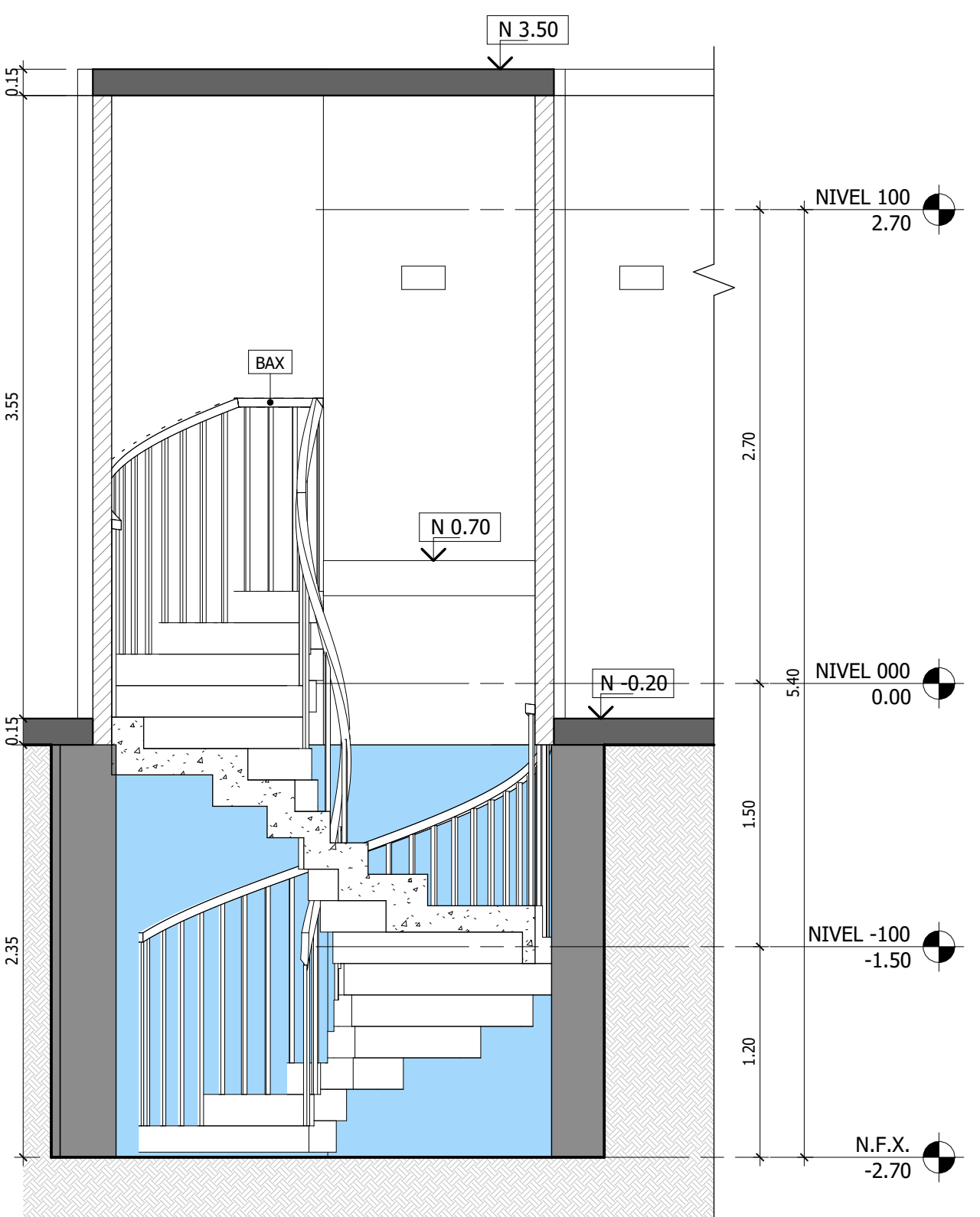

S-8 A402 ESCALERA #8 - SECCIÓN  
ESCALA 1 : 33

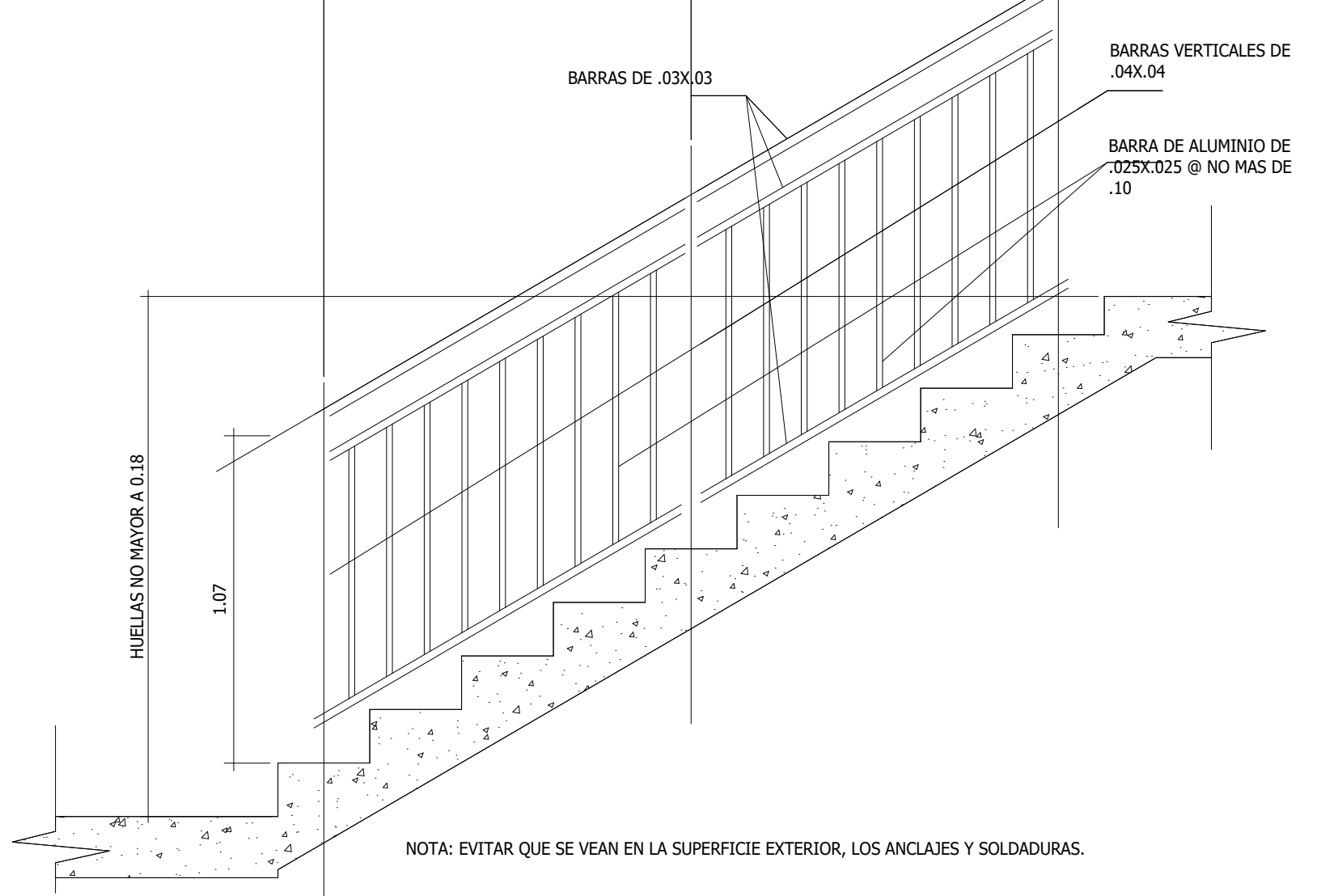
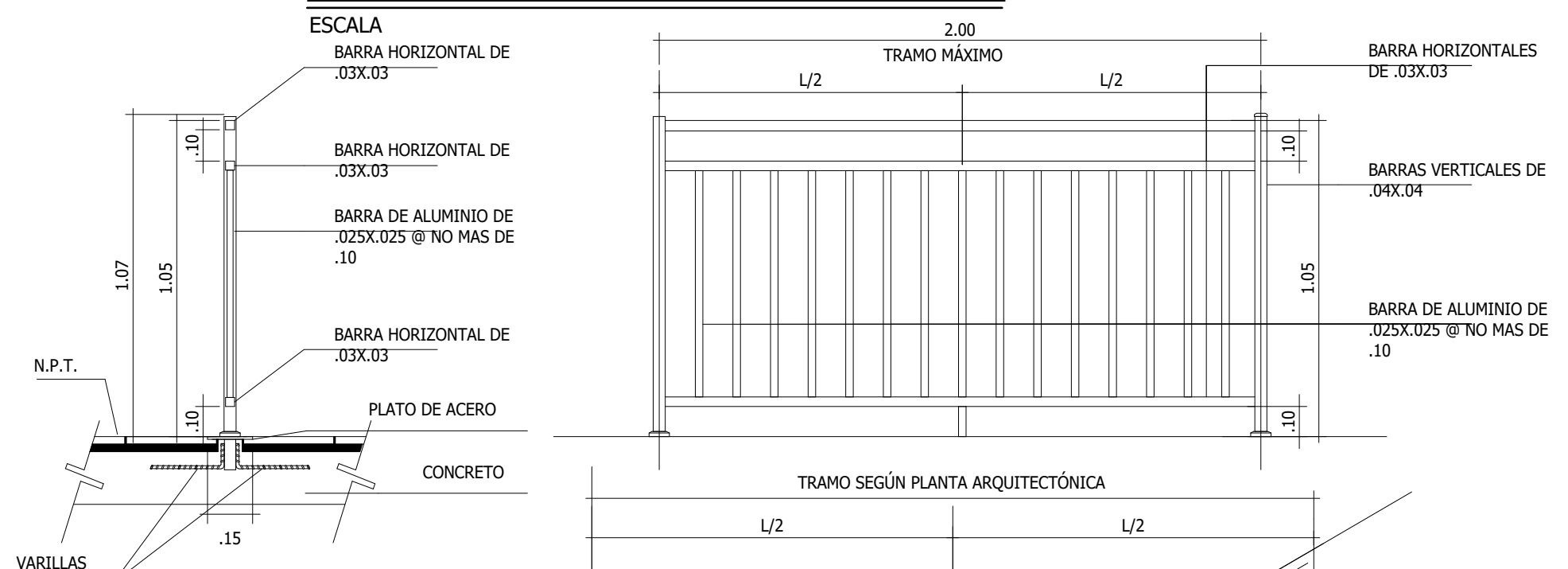

DETALLE DE BARANDA BAR-1  
ESCALA 1 : 20

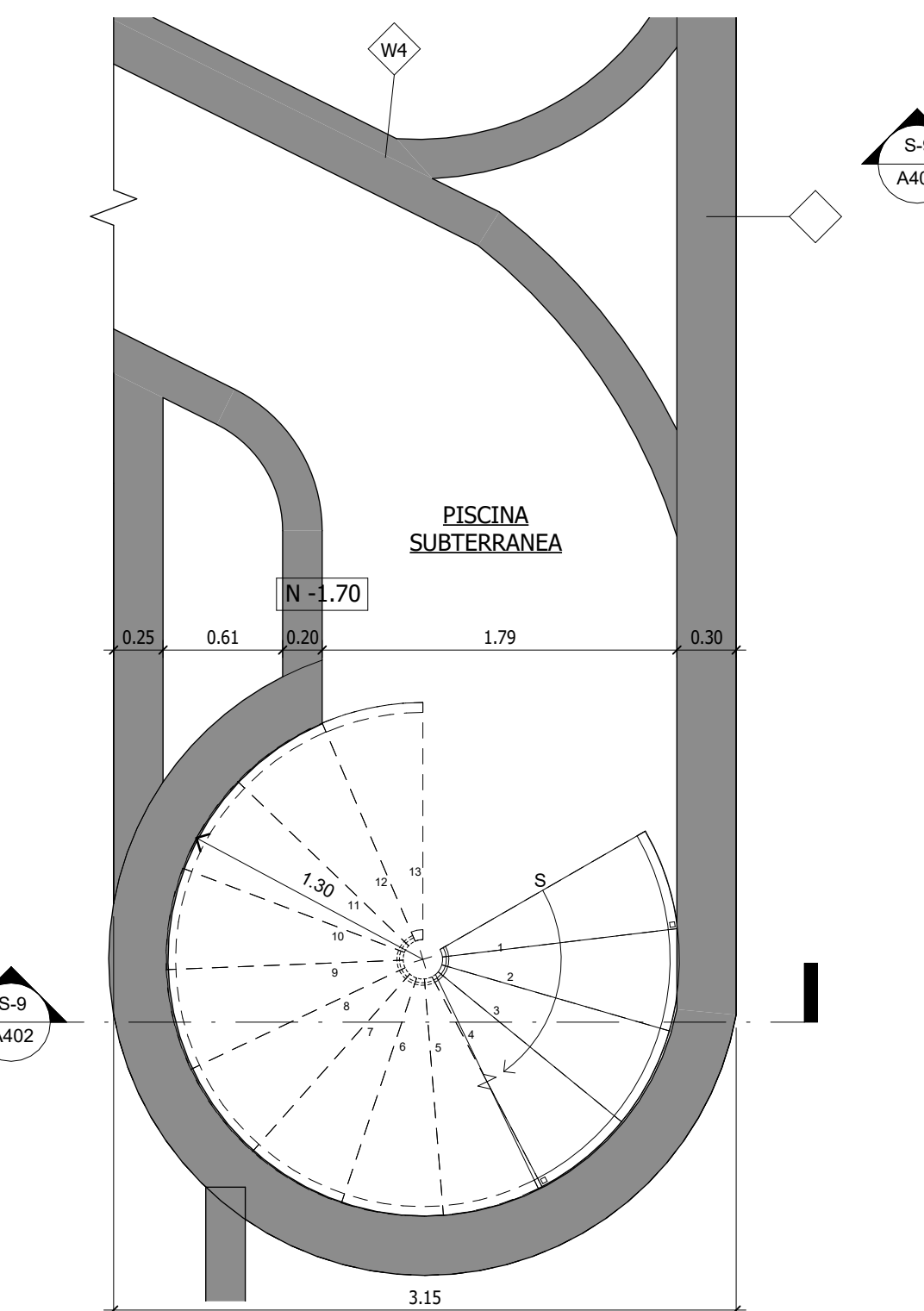

10 AMPL - ESCALERA #9- NIV -150  
ESCALA 1 : 33

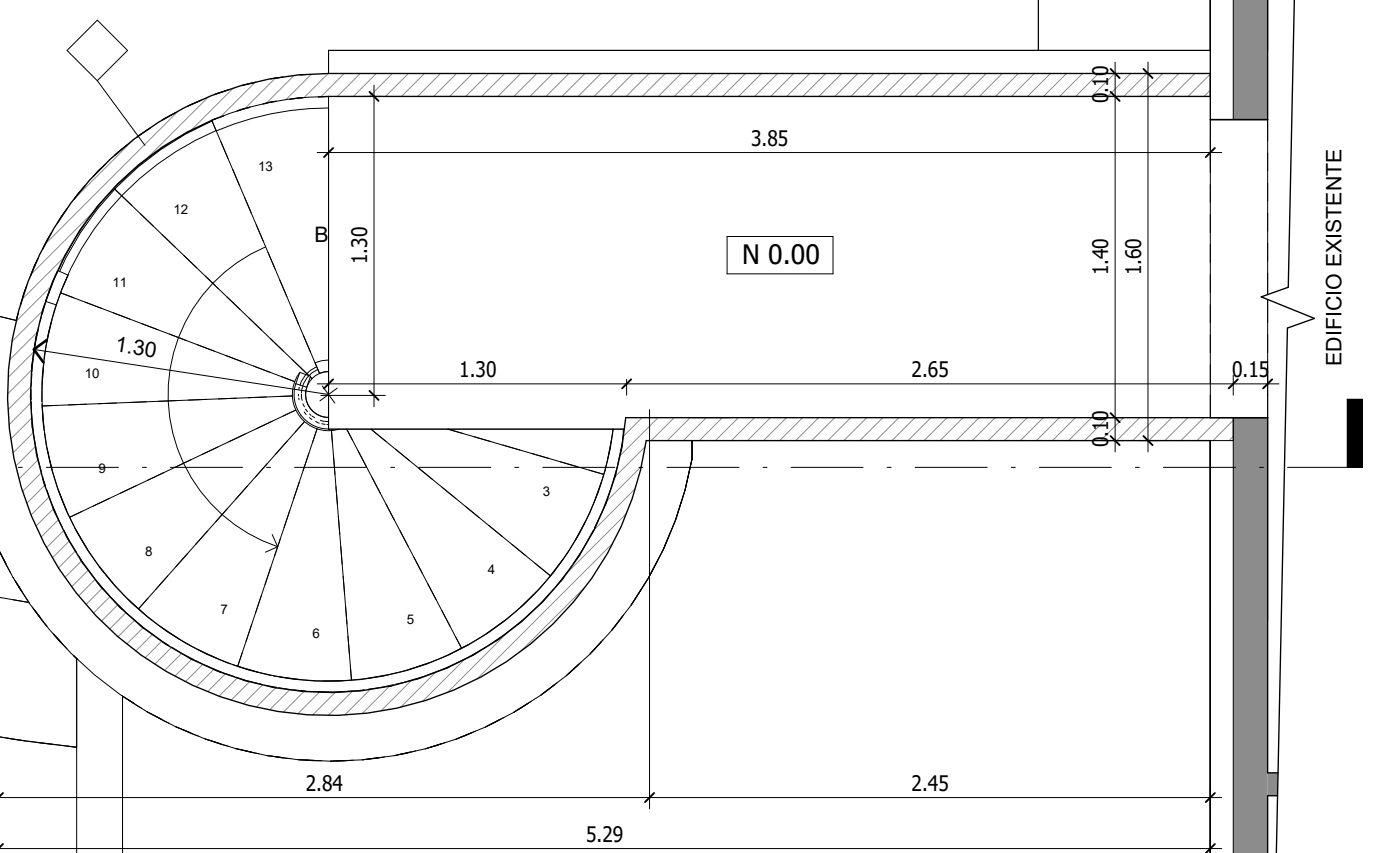

2 AMPL - ESCALERA 9 - NIV 000  
ESCALA 1 : 33

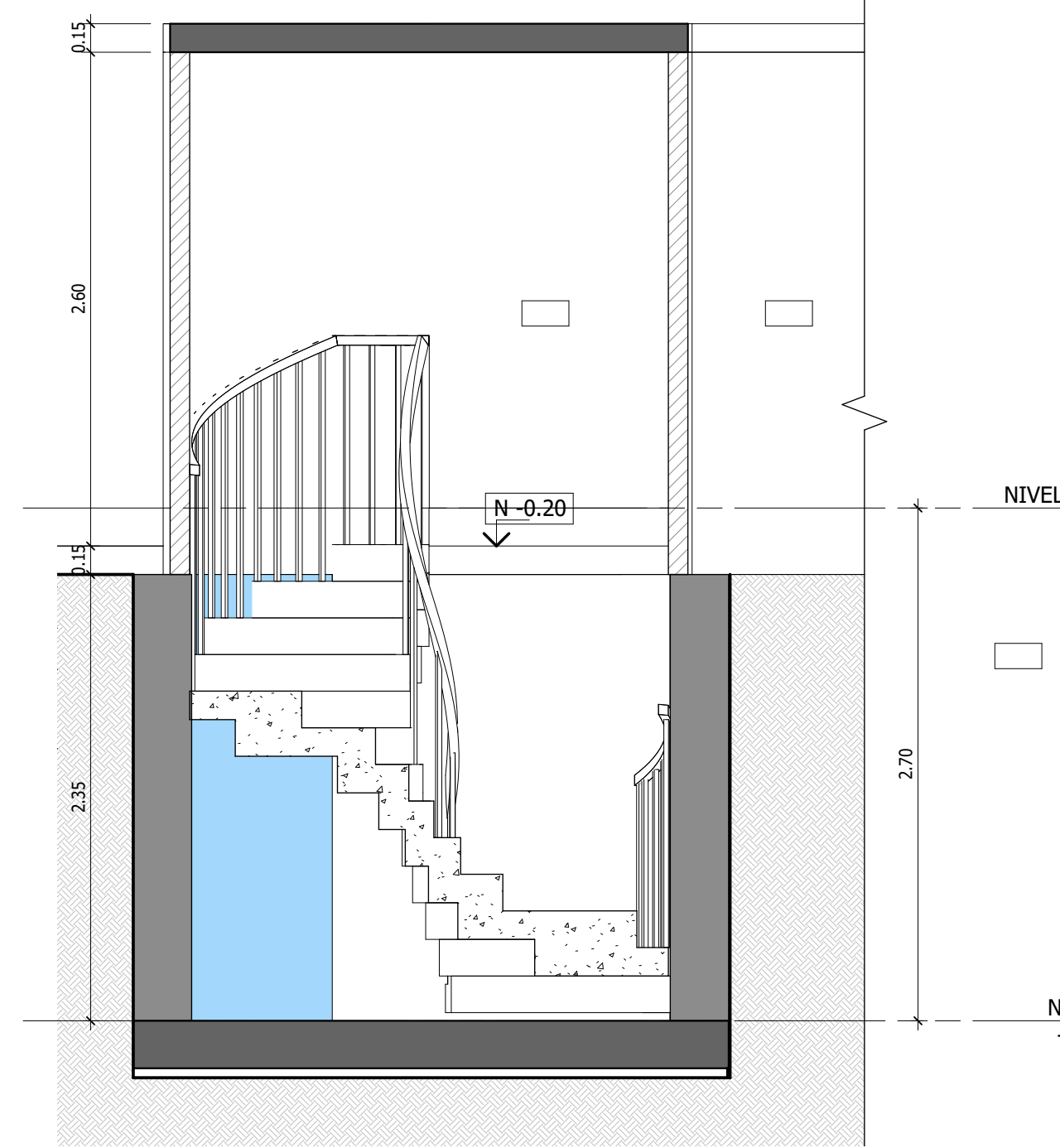

S-9 A402 ESCALERA #9 - SECCIÓN  
ESCALA 1 : 33

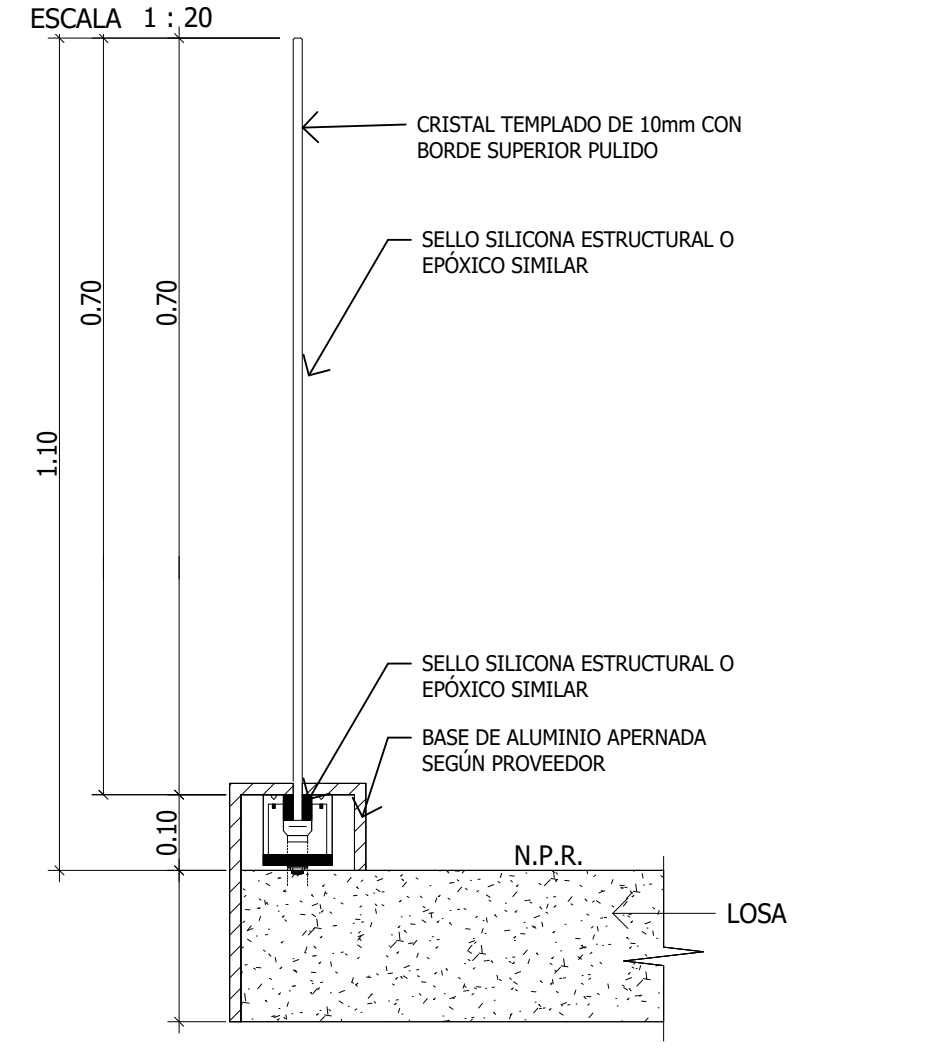

DETALLE DE BARANDA BAR-2  
ESCALA 1 : 10

PLANO ORIGINAL PROPIEDAD INTELECTUAL DE  
RODRIGUEZ + TOLEDO  
PROHIBIDA LA REPRODUCCIÓN TOTAL O PARCIAL Y EL USO  
DEL CONTENIDO SIN CONSENTIMIENTO ESCRITO.

DAVID M. RODRIGUEZ MICHOT  
ARQUITECTO  
Licencia No. 2004-001-023  
FIRMA  
Ley 15 del 26 de Enero de 1999  
Junta Técnica de Ingeniería y Arquitectura

RODRIGUEZ + TOLEDO  
architecture and design

PROYECTO:  
HOTEL LA COMPAÑIA EL VALLE - SPA  
UBICACIÓN:  
HOTEL LA COMPAÑIA EL VALLE, CORREGIMIENTO EL  
VALLE, DISTRITO DE ANTÓN, PROVINCIA DE COCLE  
PROPIETARIO DE FINCA:  
HOTEL LA COMPAÑIA DEL VALLE

REPRESENTANTE LEGAL:  
NOMBRE:  
CÉDULA / PASAPORTE:

FECHA: JULIO 2024  
DISEÑO: R+T  
LEVANTAMIENTO: ING. R. HILL  
DIBUJO: R+T  
DESARROLLO: R+T  
CÁLCULO ESTRUCTURAL: ING. A. VARGAS  
CÁLCULO ELÉCTRICO: ING. R. MORALES  
CÁLCULO MECÁNICO: ING. R. MORALES

APROBADO INGENIERÍA MUNICIPAL

CONTENIDO  
AMPLIACIONES DE  
ESCALERAS  
PLANO: A402  
DE: 021



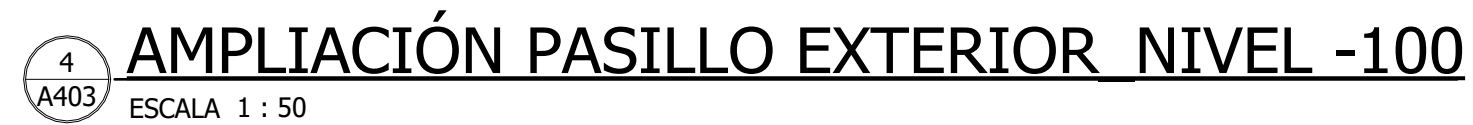



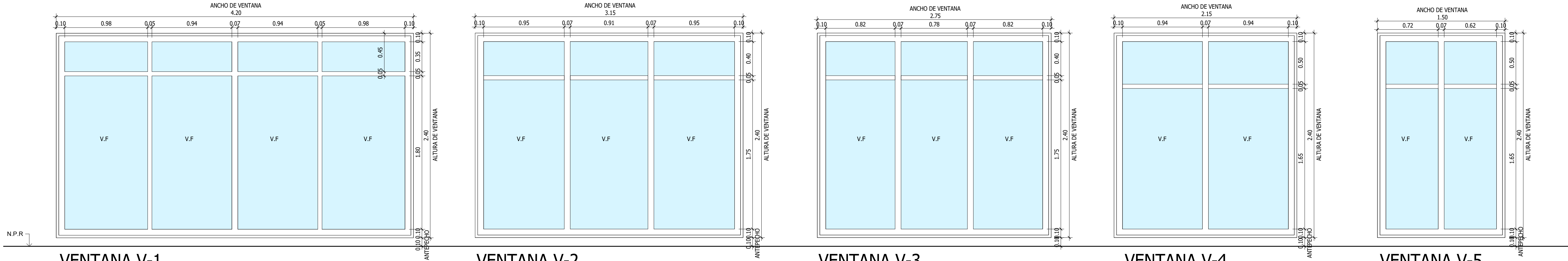

**VENTANA V-1**  
ESCALA 1 : 25

**VENTANA V-2**  
ESCALA 1 : 25

**VENTANA V-3**  
ESCALA 1 : 25

**VENTANA V-4**  
ESCALA 1 : 25

**VENTANA V-5**  
ESCALA 1 : 25

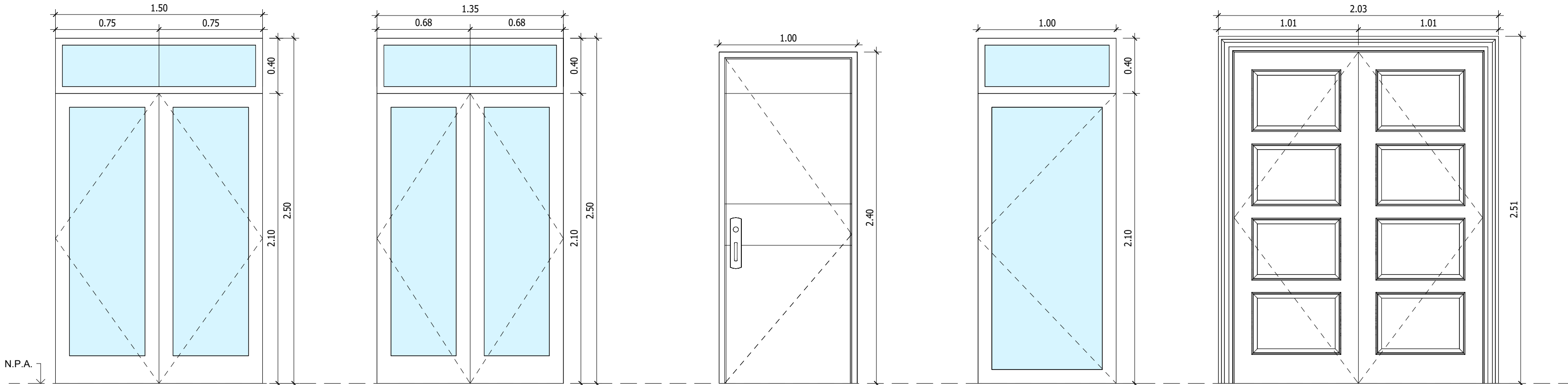

**PUERTA P-01**  
ESCALA 1 : 25

**PUERTA P-02**  
ESCALA 1 : 25

**PUERTA P-03**  
ESCALA 1 : 25

**PUERTA P-04**  
ESCALA 1 : 25

**PUERTA P-05**  
ESCALA 1 : 25

CUADRO DE PUERTAS			
TIPO	CANTIDAD	ANCHO	ALTURA
P-01	1	1.50	2.10
P-02	1	1.35	2.10
P-03	8	1.00	2.40
P-04	2	1.00	2.10
P-05	1	1.80	2.40

CUADRO DE VENTANAS				
TIPO	CANTIDAD	ANCHO	ALTO	ANTEPECHO
V-02	1	3.15	2.40	0.10
V-05	1	1.50	2.40	0.10
V-05	1	1.50	2.40	0.10
V-04	1	2.15	2.40	0.10
V-03	1	2.75	2.40	0.10
V-03	1	2.75	2.40	0.10
V-01	1	4.20	2.40	0.10

CUADRO DE ACABADO								
Nº ACABADO	ÁREA	PISOS			PA-1	CIELO RASO		ZÓCALO TIPO 1
		PI-1	PI-2	PI-3		CR-1	CR-2	
CTO. ELÉCTRICO								
GAZEBO								
VIP TRATAMIENTO								
ZONA VIP								
ÁREA CIRCULACIÓN								
ESPEJO DE AGUA								
ESPEJO DE AGUA								
VESTIBULO 1								
VESTIBULO 2								
ÁREA RELAX INTERNA								
ZONA DE BARRO								
ZONA TERAPIA DE AROMA								
ZONA VAPOR								
HAMMAN								
PISCINA DE SAL								
JACUZZI								
TERAPIA DE AGUA								
SAUNA								
CRIOTERAPIA								
ÁREA TERMAL								
PLAYA								
ÁREA RELAX EXTERNA								
RAMPA								
CUARTO DE EQUIPOS								
PASILLO								
PASILLO EXTERIOR								
LINEN								
DEP.								

**PISOS**  
PI-1 PISO ANTIDESLIZANTE EXTERIOR A ESCOGER POR EL CLIENTE  
PI-2 PISO ANTIDESLIZANTE INTERIOR A ESCOGER POR EL CLIENTE  
PI-3 PISO DE REVESTIMIENTO INTERIOR DE PISCINA

**PAREDES**  
PA-1 REPELLO LISO SOBRE PARED Y/O PASTEADA + BASE + 2 MANOS DE PINTURA COLOR A ESCOGER POR EL CLIENTE

**CIELO RASO**  
CR-1 CIELO RASO DE GYPSUM BOARD PLANO DE 1/2" RESISTENTE A LA HUMEDAD "HOLD TOUGH", ACABADO EN PINTURA  
CR-2 LOSA EXPUESTA

**ZÓCALO**  
Z-1 ZÓCALO IGUAL AL ACABADO EN PISO DE 0.15 DE ALTO

DAVID M. RODRIGUEZ MICHOT  
ARQUITECTO  
Licencia No. 2004-001-023

FIRMA  
Ley 15 del 26 de Enero de 1999  
Junta Técnica de Ingeniería y Arquitectura

RODRIGUEZ + TOLEDO  
architecture and design

PROYECTO:

HOTEL LA COMPAÑIA EL VALLE - SPA

UBICACIÓN:

HOTEL LA COMPAÑIA EL VALLE, CORREGIMIENTO EL VALLE, DISTRITO DE ANTÓN, PROVINCIA DE COCLE

PROPIETARIO DE FINCA:

HOTEL LA COMPAÑIA DEL VALLE

REPRESENTANTE LEGAL:

NOMBRE:

CÉDULA / PASAPORTE:

FECHA:

JULIO 2024

DISEÑO:

R+T

CÁLCULO ESTRUCTURAL:

ING. A. VARGAS

LEVANTAMIENTO:

ING. R. HILL

CÁLCULO ELÉCTRICO:

ING. R. MORALES

DIBUJO:

R+T

CÁLCULO MECÁNICO:

ING. R. MORALES

DESARROLLO:

R+T

APROBADO INGENIERÍA MUNICIPAL

CONTENIDO

CUADRO Y DETALLE DE  
PUERTAS Y LOUVERS

PLANO:

A501

DE:

021



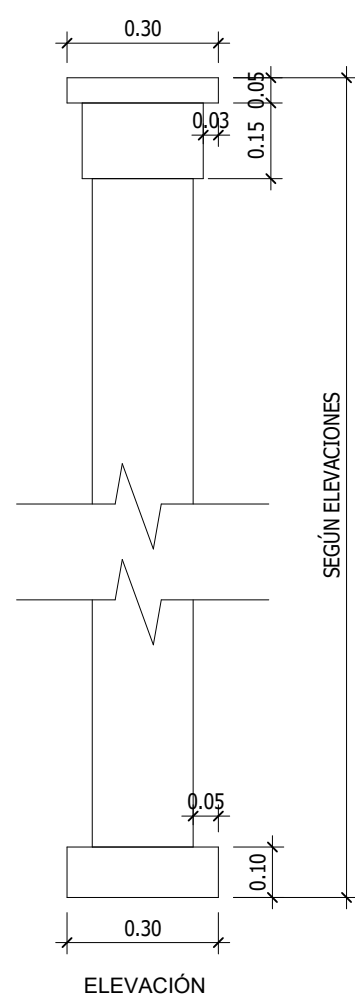
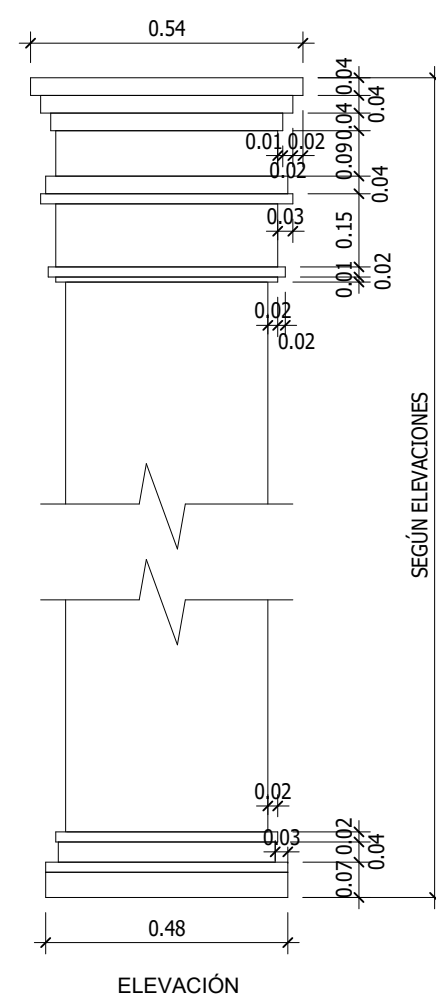

LEYENDA DE KEYNOTES	
CLAVE	DESCRIPCIÓN
A2	LOSA DE CONCRETO, SEGÚN DISEÑO ESTRUCTURAL
A3	VIGAS EN CONCRETO SEGÚN, DISEÑO ESTRUCTURAL
BAR2	BARANDAS DE ESCALERA
CR1	CIELORASO DE GYPSUM BOARD PLANO DE 1/2" RESISTENTE A LA HUMEDAD "MOLD TOUGH", ACABADO EN PINTURA
PB1	PARED DE BLOQUES DE CONCRETO CON REPELLO LISO EN AMBAS CARAS
T1	TECHO DE TEJA DE ARCILLA, COLOR A DEFINIR POR EL CLIENTE
TOP	TOPPING





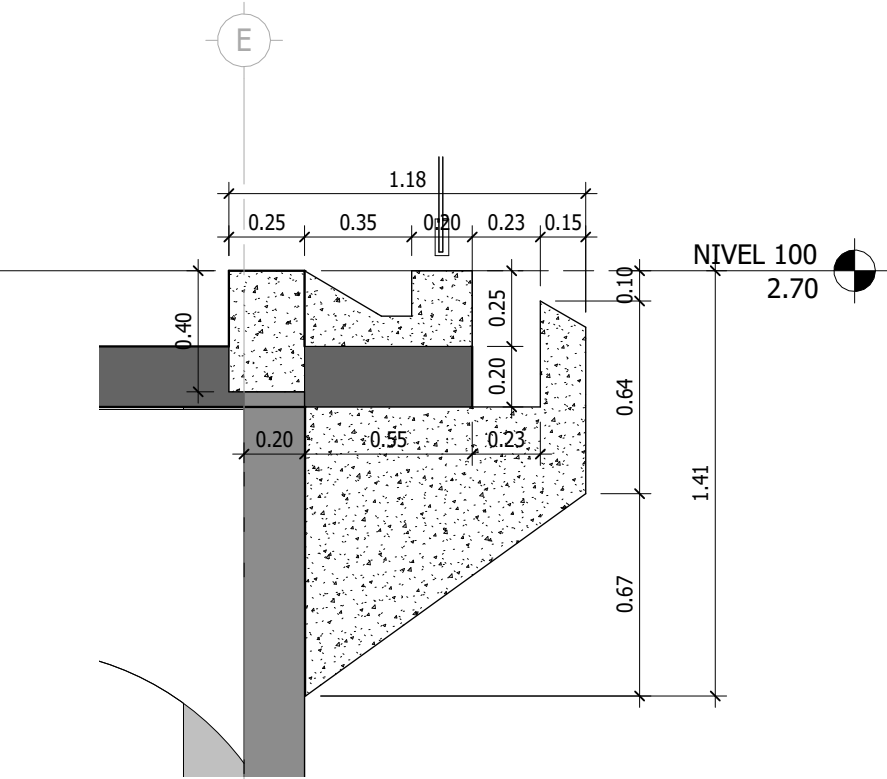

1  
A503

**DET #1. - BORDE PISCINA / CASCADA**  
ESCALA 1 : 25

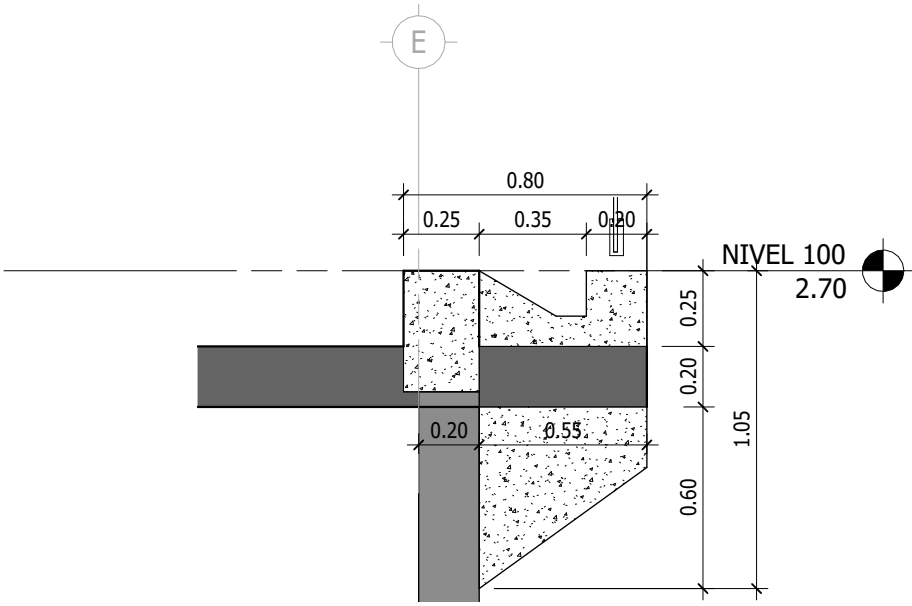

2  
A503

**DET #2. - BORDE PISCINA**  
ESCALA 1 : 25

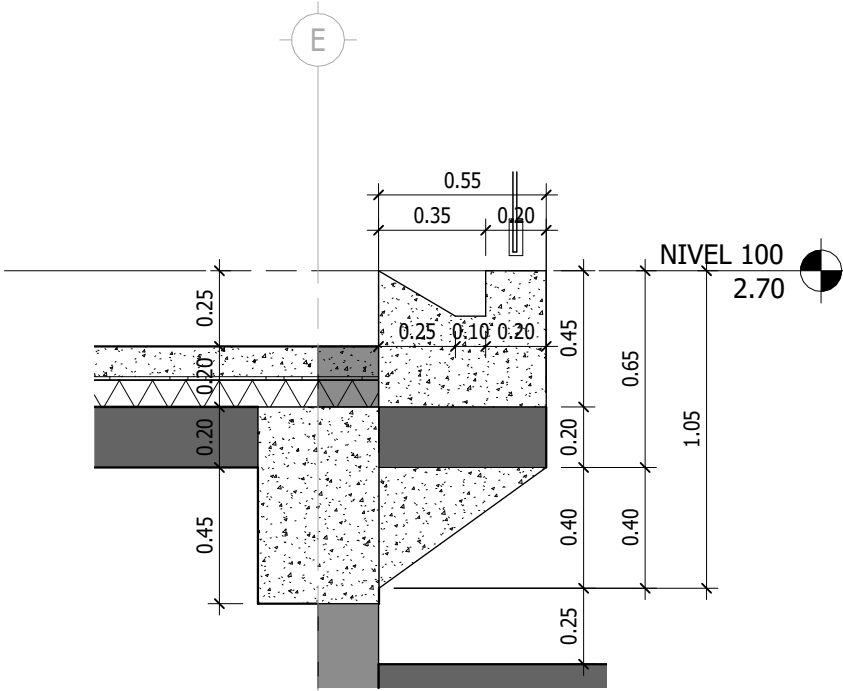

3  
A503

**DET #3. - BORDE PISCINA**  
ESCALA 1 : 25

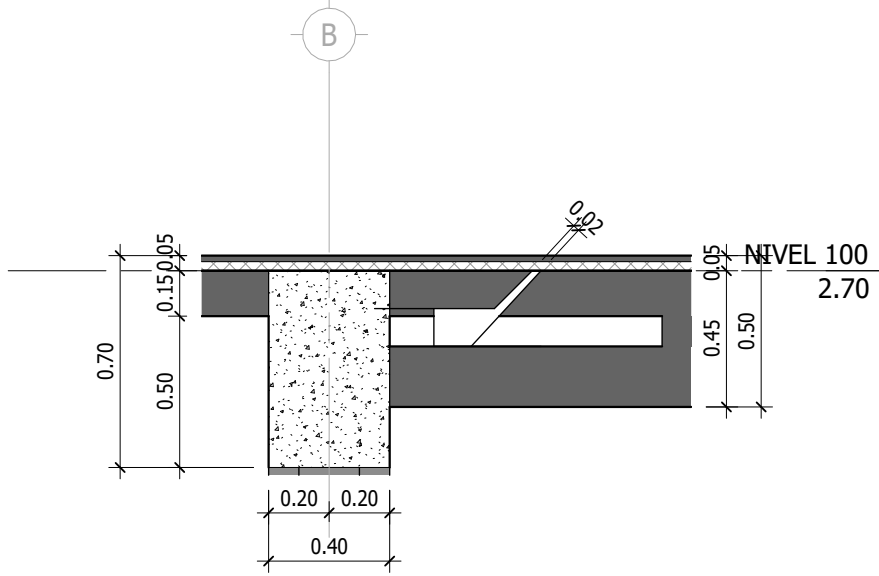

4  
A503

**DET #4. - BORDE PISCINA**  
ESCALA 1 : 25

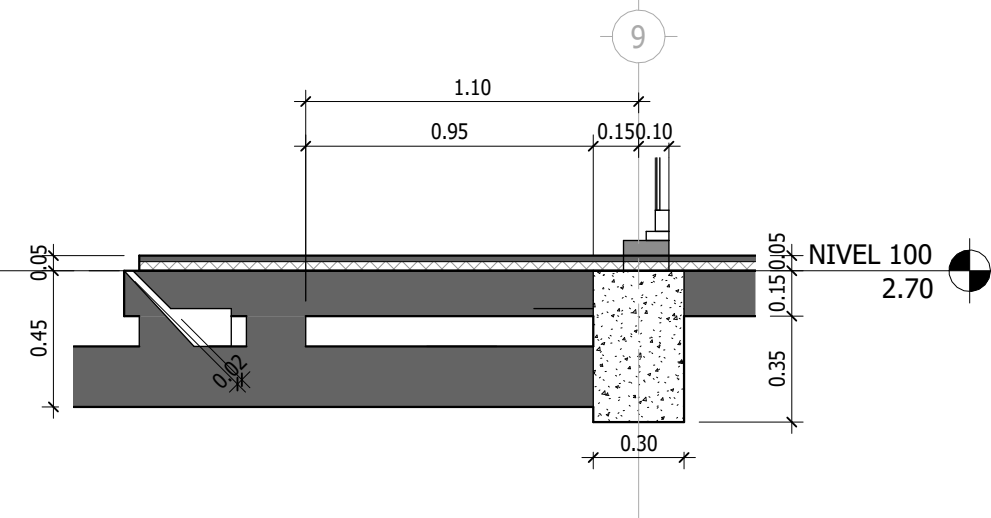

5  
A503

**DET #5. - BORDE PISCINA**  
ESCALA 1 : 25

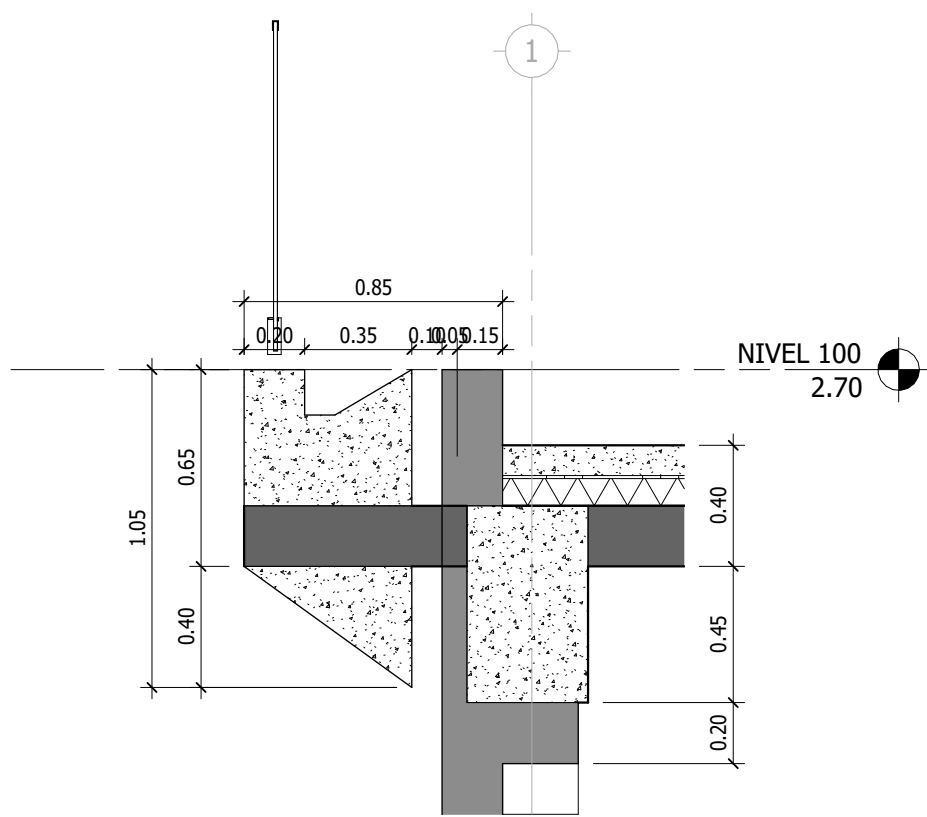

6  
A503

**DET #6. - BORDE PISCINA**  
ESCALA 1 : 25

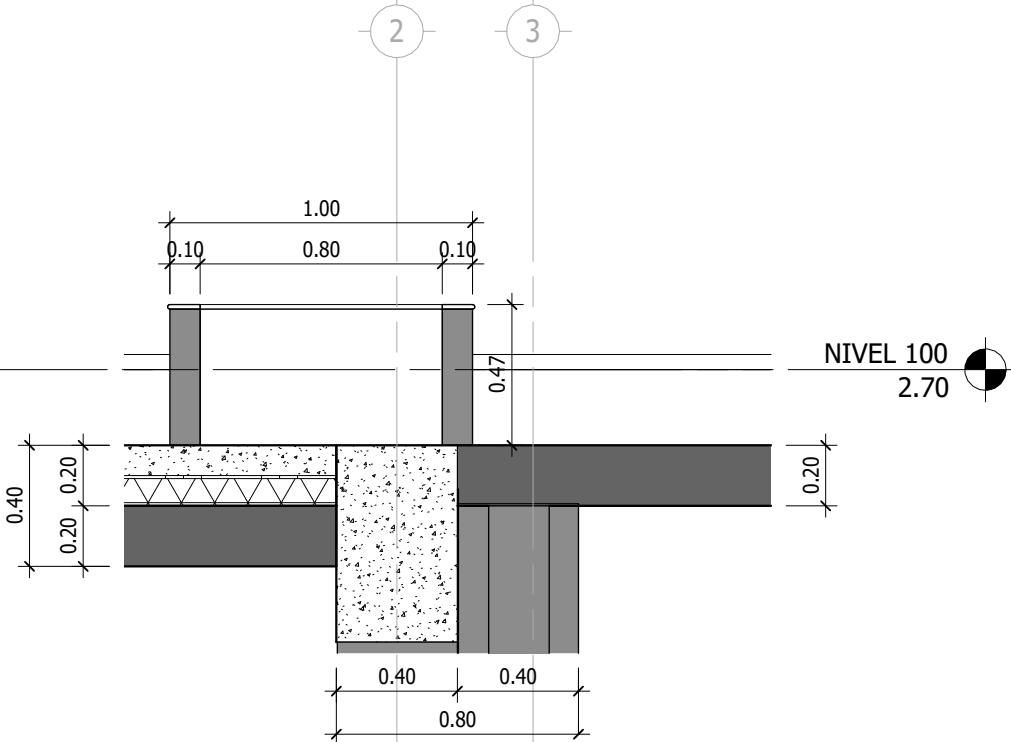

7  
A503

**DET. MACETERO PISCINA**  
ESCALA 1 : 25

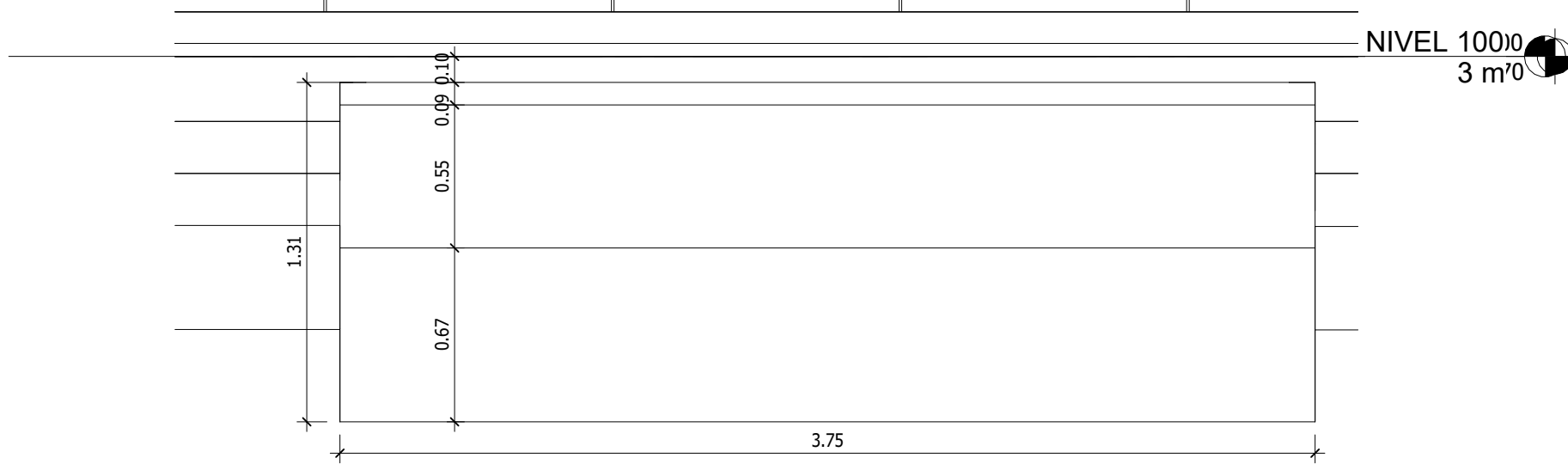

8  
A503

**DETALLE CASCADA**  
ESCALA 1 : 25

DAVID M. RODRIGUEZ MICHOT  
ARQUITECTO  
Licencia No. 2004-001-023

FIRMA  
Ley 15 del 26 de Enero de 1999  
Junta Técnica de Ingeniería y Arquitectura

RODRIGUEZ + TOLEDO  
architecture and design

PROYECTO:

HOTEL LA COMPAÑIA EL VALLE - SPA

UBICACIÓN:

HOTEL LA COMPAÑIA EL VALLE, CORREGIMIENTO EL VALLE, DISTRITO DE ANTÓN, PROVINCIA DE COCLE

PROPIETARIO DE FINCA:

HOTEL LA COMPAÑIA DEL VALLE

REPRESENTANTE LEGAL:

NOMBRE:

CÉDULA / PASAPORTE:

FECHA:

JULIO 2024

DISEÑO:

R+T

CÁLCULO ESTRUCTURAL:

ING. A. VARGAS

LEVANTAMIENTO:

ING. R. HILL

CÁLCULO ELÉCTRICO:

ING. R. MORALES

DIBUJO:

R+T

CÁLCULO MECÁNICO:

ING. R. MORALES

DESARROLLO:

R+T

APROBADO INGENIERÍA MUNICIPAL

CONTENIDO

DETALLES DE PISCINA

PLANO:

A503

DE:

021



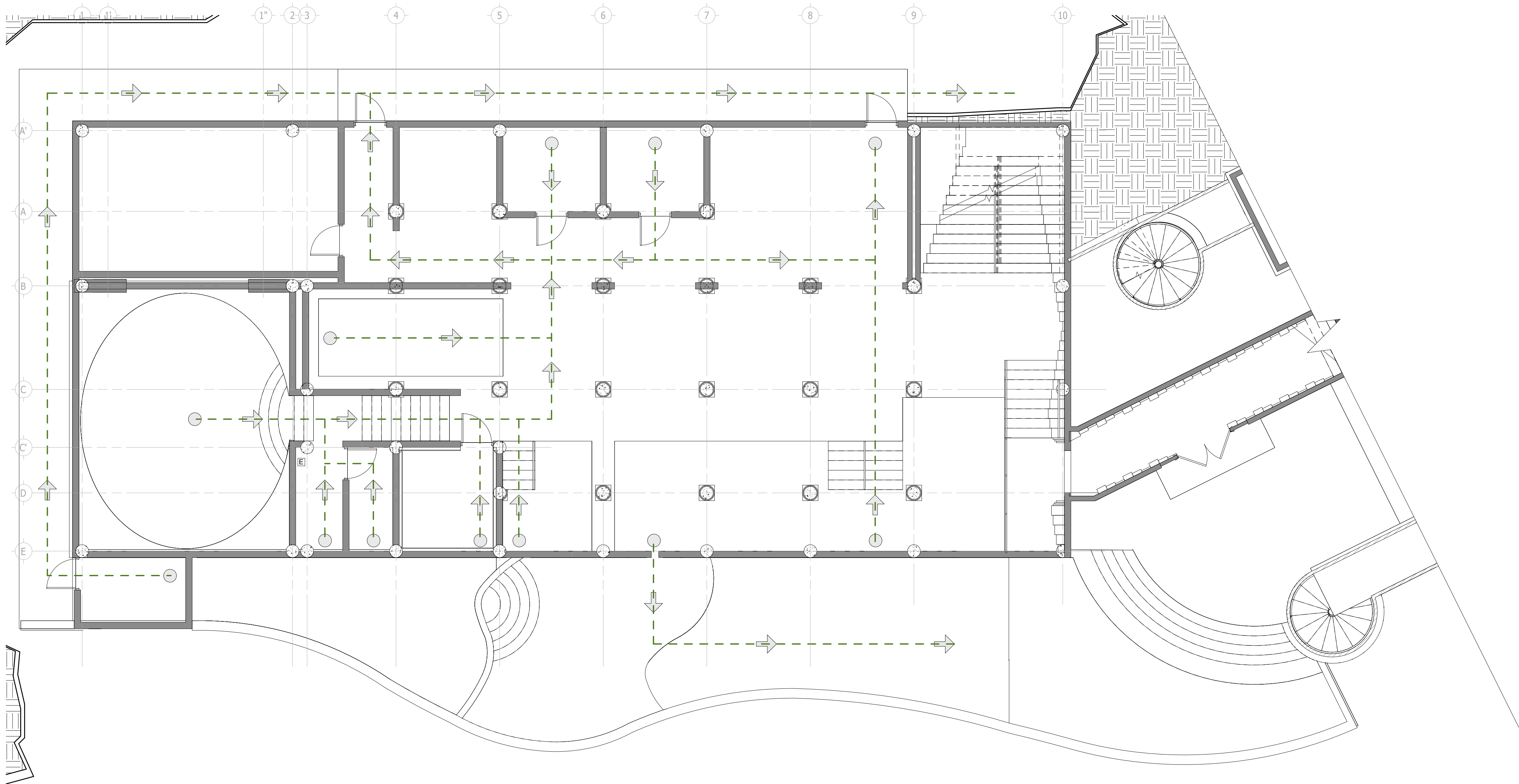

**PLANTA ARQUITECTÓNICA - NIVEL -100**  
ESCALA 1 : 75

**LEYENDA**  
[E] EXTINTOR

DAVID M. RODRIGUEZ MICHOT  
ARQUITECTO  
Licencia No. 2004-001-023

FIRMA  
Ley 15 del 26 de Enero de 1999  
Junta Técnica de Ingeniería y Arquitectura

**RODRIGUEZ + TOLEDO**  
architecture and design

PROYECTO:

**HOTEL LA COMPAÑIA EL VALLE - SPA**

UBICACIÓN:

HOTEL LA COMPAÑIA EL VALLE, CORREGIMIENTO EL VALLE, DISTRITO DE ANTON, PROVINCIA DE COCLE

PROPIETARIO DE FINCA:

HOTEL LA COMPAÑIA DEL VALLE

REPRESENTANTE LEGAL:

NOMBRE:

CÉDULA / PASAPORTE:

FECHA:

JULIO 2024

DISEÑO:

R+T

CÁLCULO ESTRUCTURAL:

ING. A. VARGAS

LEVANTAMIENTO:

ING. R. HILL

CÁLCULO ELÉCTRICO:

ING. R. MORALES

DIBUJO:

R+T

CÁLCULO MECÁNICO:

ING. R. MORALES

DESARROLLO:

R+T

APROBADO INGENIERÍA MUNICIPAL

CONTENIDO

SEÑALIZACIÓN DE  
SALIDAS Y RUTAS DE  
EVACUACIÓN

PLANO:

**A601**

DE:

**021**



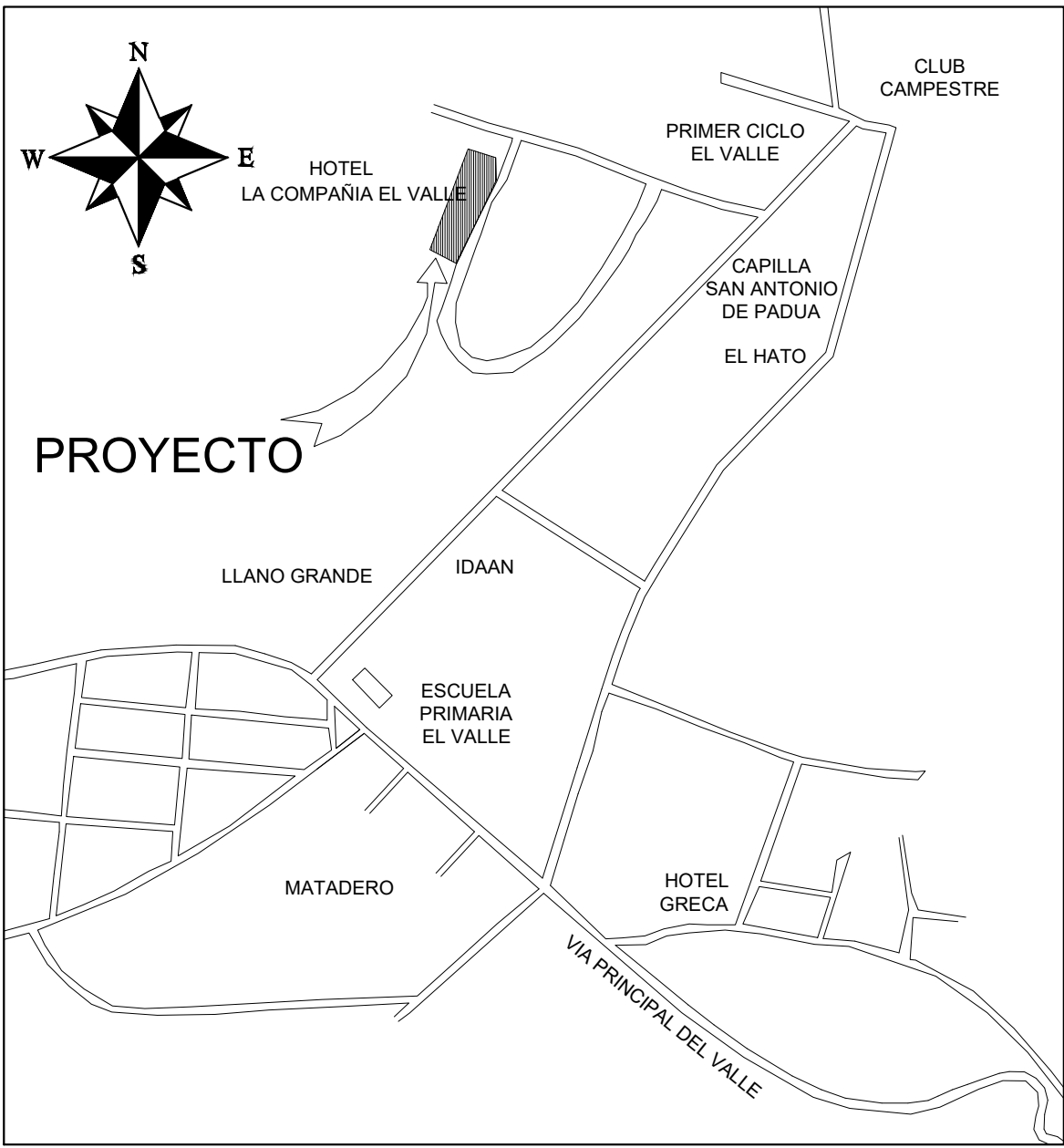

LOCALIZACION REGIONAL  
ESCALA 1:5000

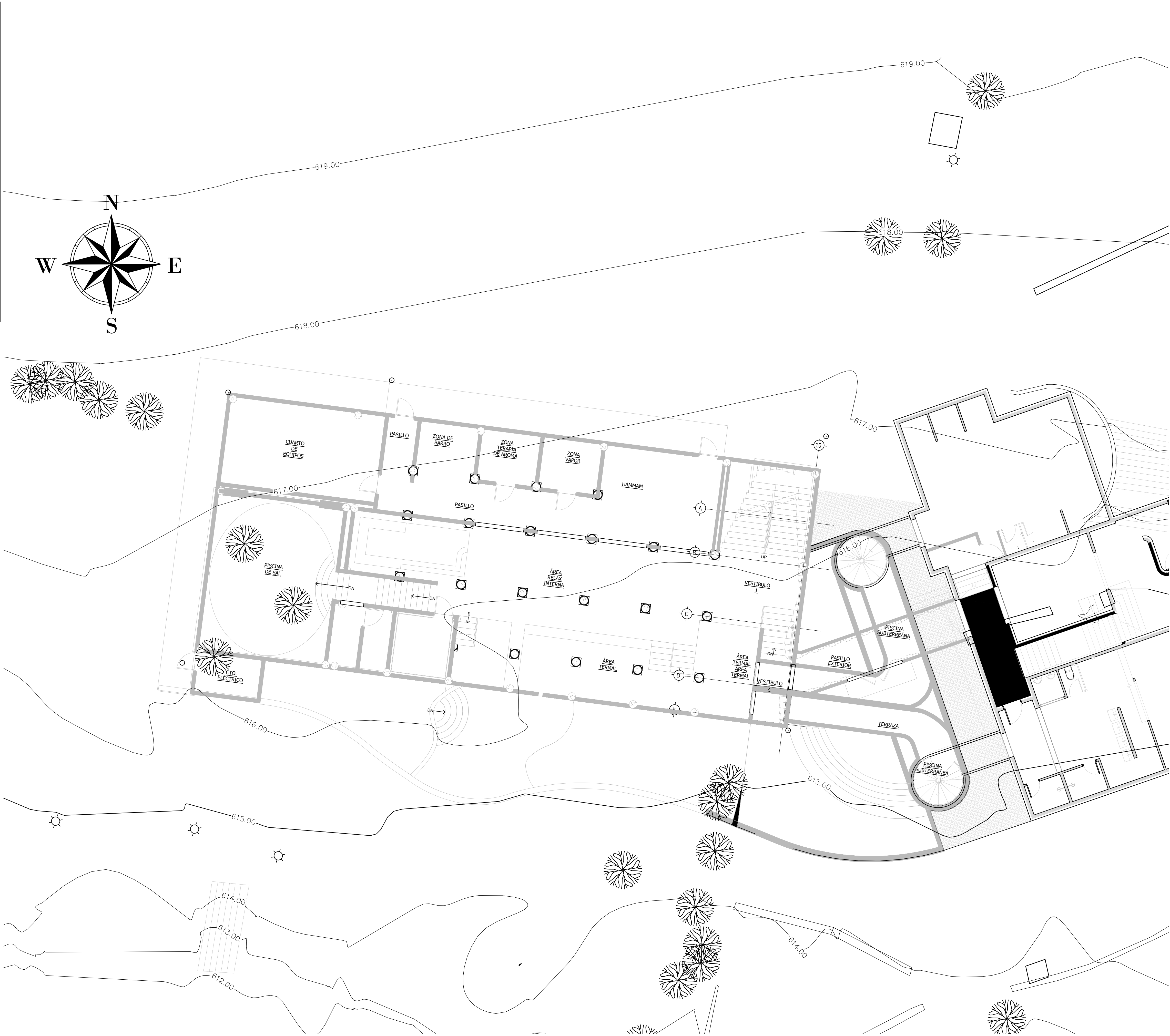

PLANTA GENERAL DE TOPOGRAFIA ORIGINAL  
ESCALA 1:100

PLANO ORIGINAL. PROPIEDAD INTELECTUAL DE RODRIGUEZ + TOLEDO.  
PROHIBIDA LA REPRODUCCION TOTAL O PARCIAL Y EL USO DEL CONTENIDO SIN CONSENTIMIENTO ESCRITO.

DAVID M. RODRIGUEZ MICHOT  
ARQUITECTO  
Licencia No. 2004-001-023

F I R M A  
Ley 15 del 26 de Enero de 1959  
Junta Técnica de Ingeniería y Arquitectura

RODRIGUEZ + TOLEDO  
architecture and design

PROYECTO:  
HOTEL LA COMPAÑIA EL VALLE - SPA

UBICACION:  
HOTEL LA COMPAÑIA EL VALLE, CORREGIMIENTO EL VALLE, DISTRITO DE ANTON, PROVINCIA DE COCLÉ

PROPIETARIO DE FINCA:  
HOTEL LA COMPAÑIA DEL VALLE

REPRESENTANTE LEGAL:

NOMBRE: \_\_\_\_\_  
CED./PASAPORTE: \_\_\_\_\_

FECHA: AGOSTO 2024	
DISEÑO: R+T	CALCULO ESTRUCTURAL: ING. A. VARGAS
LAVANTAMIENTO: ING. R. HILL	CALCULO ELECTRICO: ING. R. MORALES
DIBUJO: R+T	CALCULO MECANICO: ING. R. MORALES
DESARROLLO: R+T	

APROBADO INGENIERIA MUNICIPAL		
CONTENIDO PLANTA GENERAL TOPOGRAFIA ORIGINAL	PLANO:	01
	DE:	



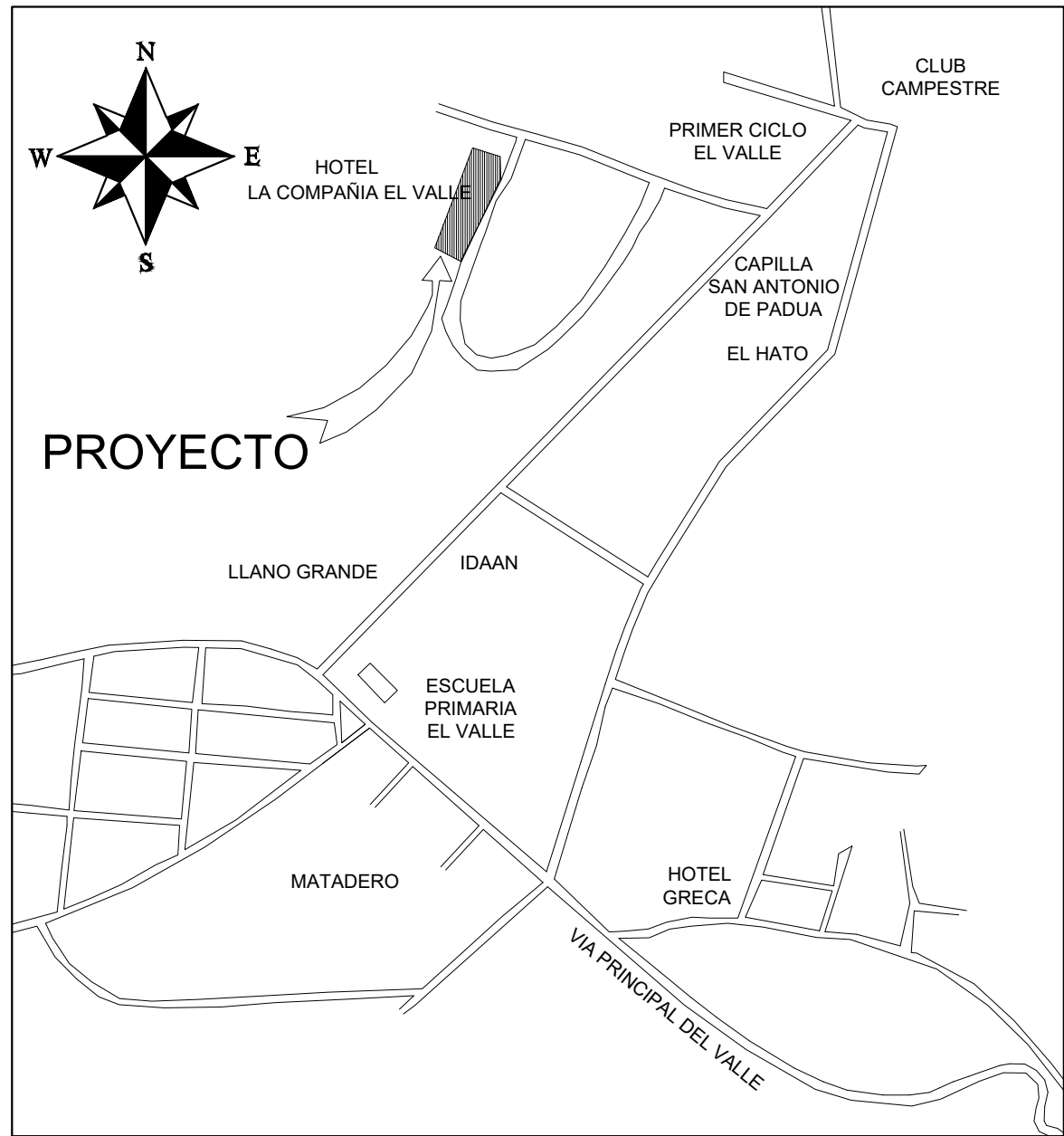

LOCALIZACION REGIONAL  
ESCALA 1:5000

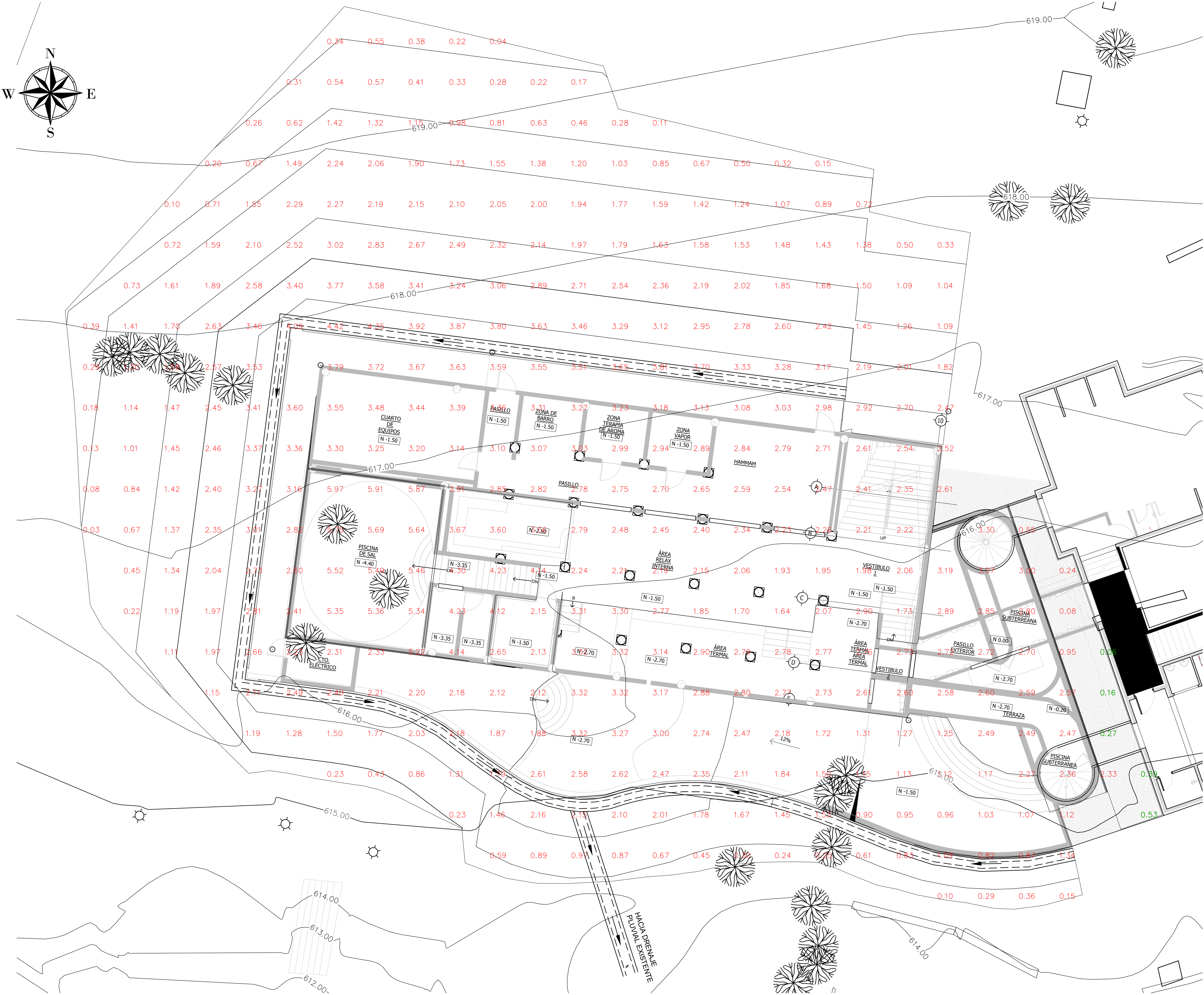

PLANTA GENERAL DE MOVIMIENTO DE TIERRA  
ESCALA 1:100

Resumen Corte/ Relleno

Name	Factor de corte	Factor de relleno	2d Area	CORTE	RELLENO	SOBRANTE
HOTEL LA COMPAÑIA - SPA	1.000	1.000	1,616.24 m2	3,509.05 m3	5.48 m3	3,503.56 m3 <Corte>
Totals						

PLANO ORIGINAL. PROPIEDAD INTELECTUAL DE RODRIGUEZ + TOLEDO.  
PROHIBIDA LA REPRODUCCION TOTAL O PARCIAL Y EL USO DEL CONTENIDO SIN CONSENTIMIENTO ESCRITO.

DAVID M. RODRIGUEZ MICHOT  
ARQUITECTO  
Licencia No. 2004-001-023

F.I.R.M.A.  
Ley 15 del 26 de Enero de 1959  
Junta Técnica de Ingeniería y Arquitectura

RODRIGUEZ + TOLEDO  
architecture and design

PROYECTO:  
HOTEL LA COMPAÑIA EL VALLE - SPA

UBICACION:  
HOTEL LA COMPAÑIA EL VALLE, CORREGIMIENTO EL VALLE, DISTRITO DE ANTON, PROVINCIA DE COCLE

PROPIETARIO DE FINCA:  
HOTEL LA COMPAÑIA DEL VALLE

REPRESENTANTE LEGAL:

NOMBRE:  
CED./PASAPORTE:

FECHA: AGOSTO 2024

DISEÑO:	R+T	CALCULO ESTRUCTURAL:	ING. A. VARGAS
AVANTAMIENTO:	ING. R. HILL	CALCULO ELECTRICO:	ING. R. MORALES
DIBUJO:	R+T	CALCULO MECANICO:	ING. R. MORALES
DESARROLLO:	R+T		

APROBADO INGENIERIA MUNICIPAL

CONTENIDO PLANTA GENERAL MOVIMIENTO DE TIERRA	PLANO: DE:	02
--	---------------	----



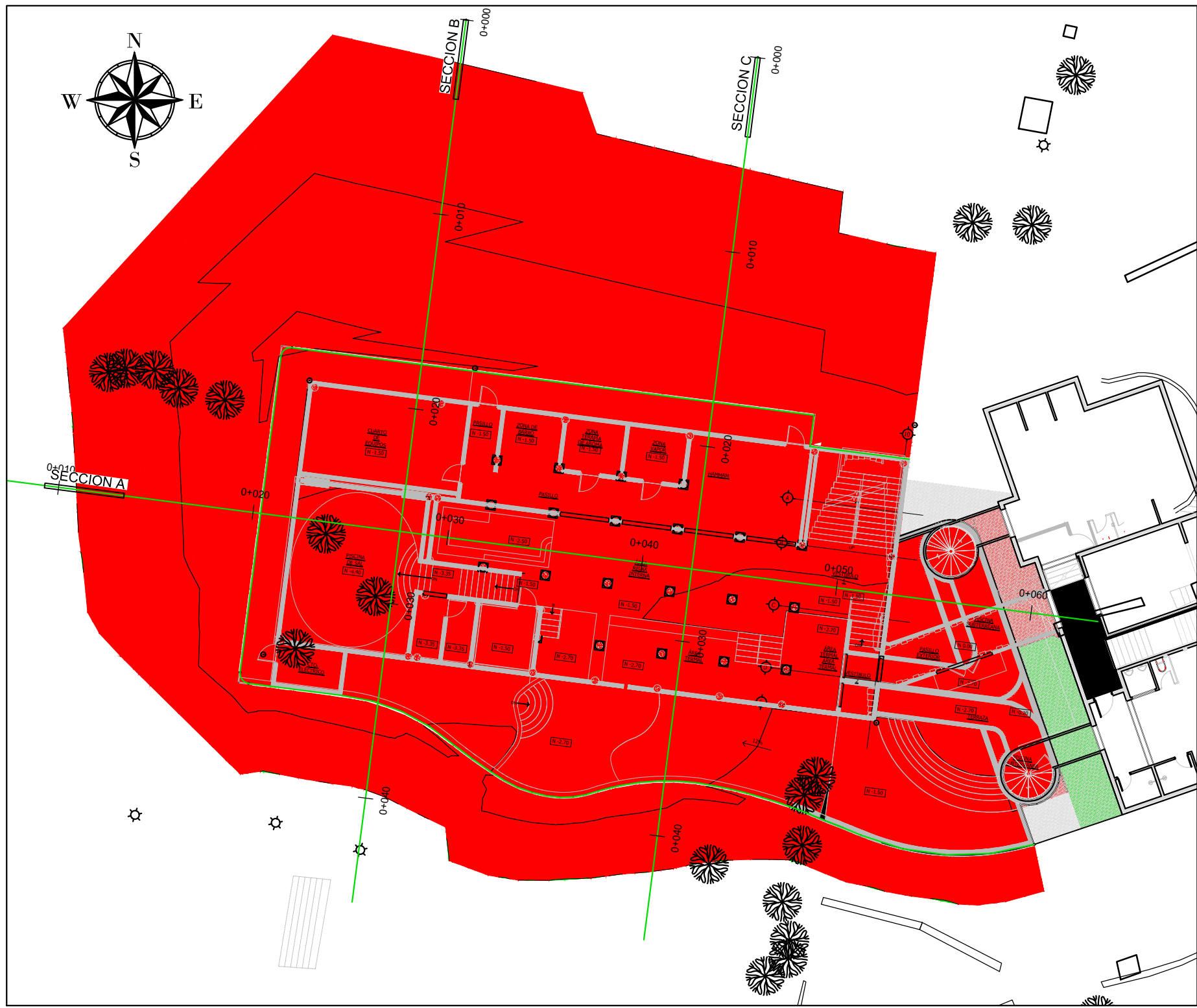

PLANTA GENERAL DE MOVIMIENTO DE TIERRA  
ESCALA 1:250

LEYENDA	
---	TERRENO ORIGINAL
---	TERRAZAS PROPUESTAS
	CORTE
	RELLENO

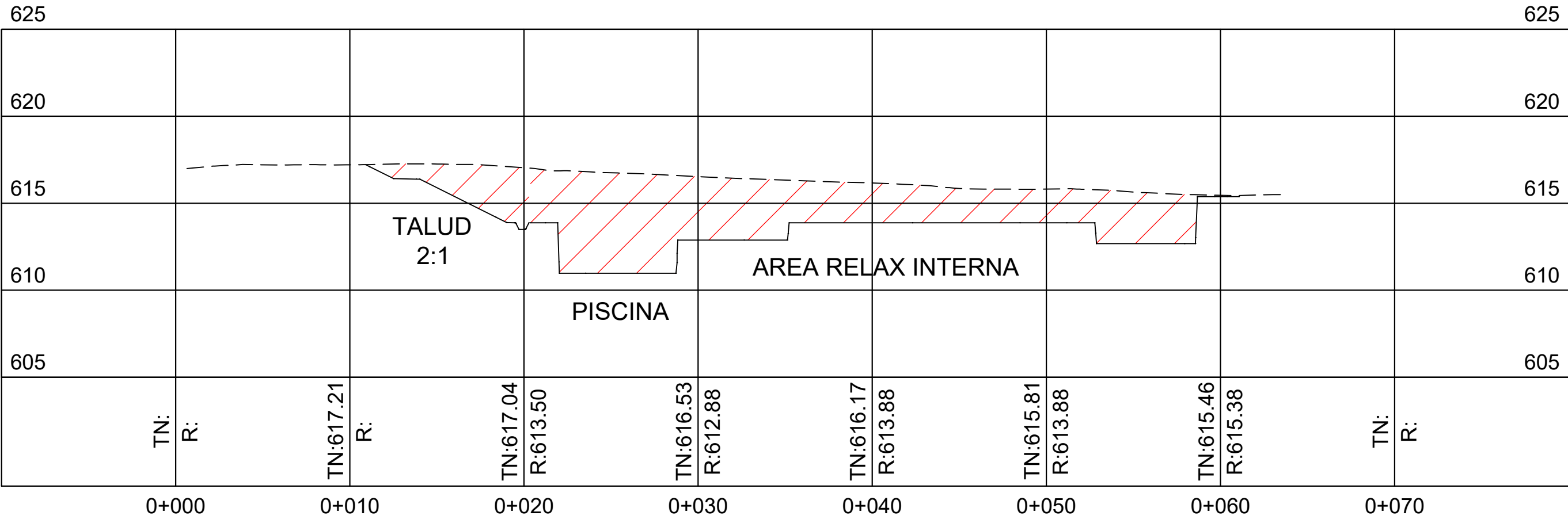

SECCION A  
ESCALA 1:250

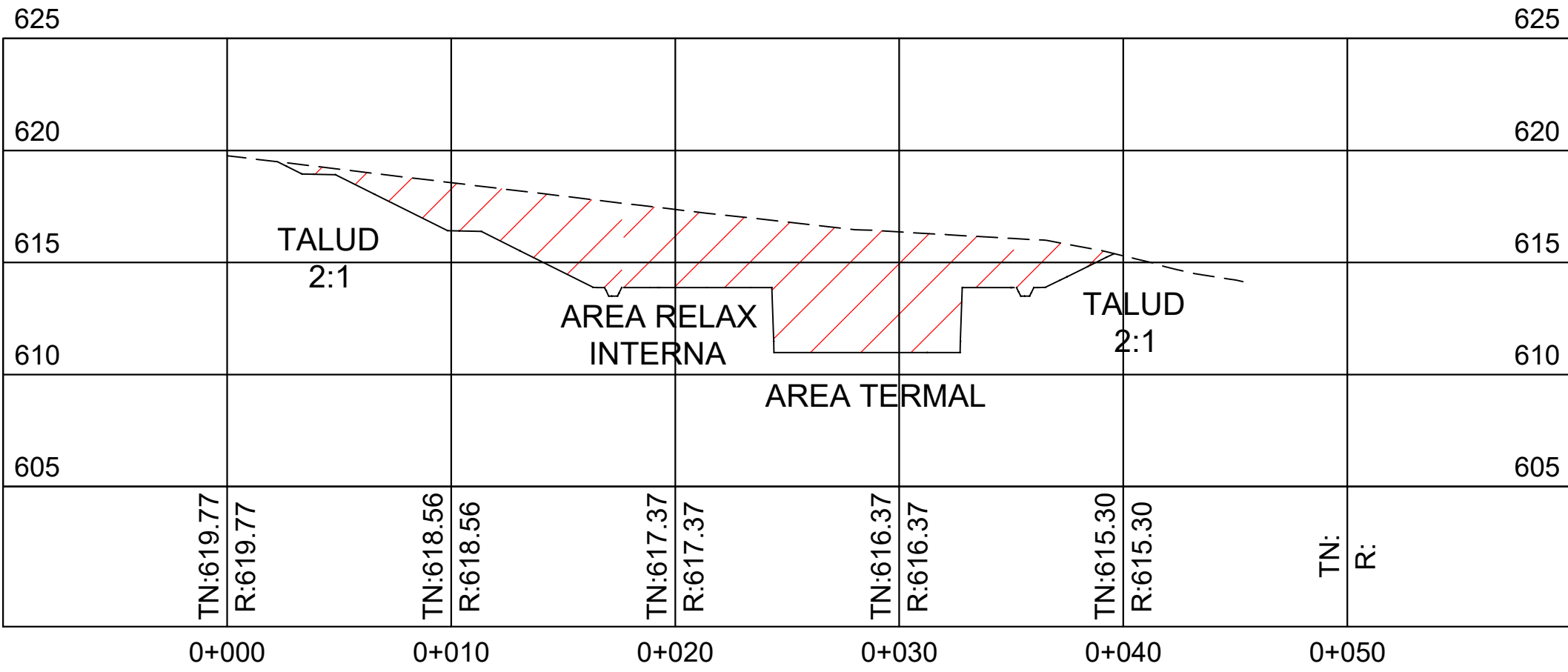

SECCION B  
ESCALA 1:250

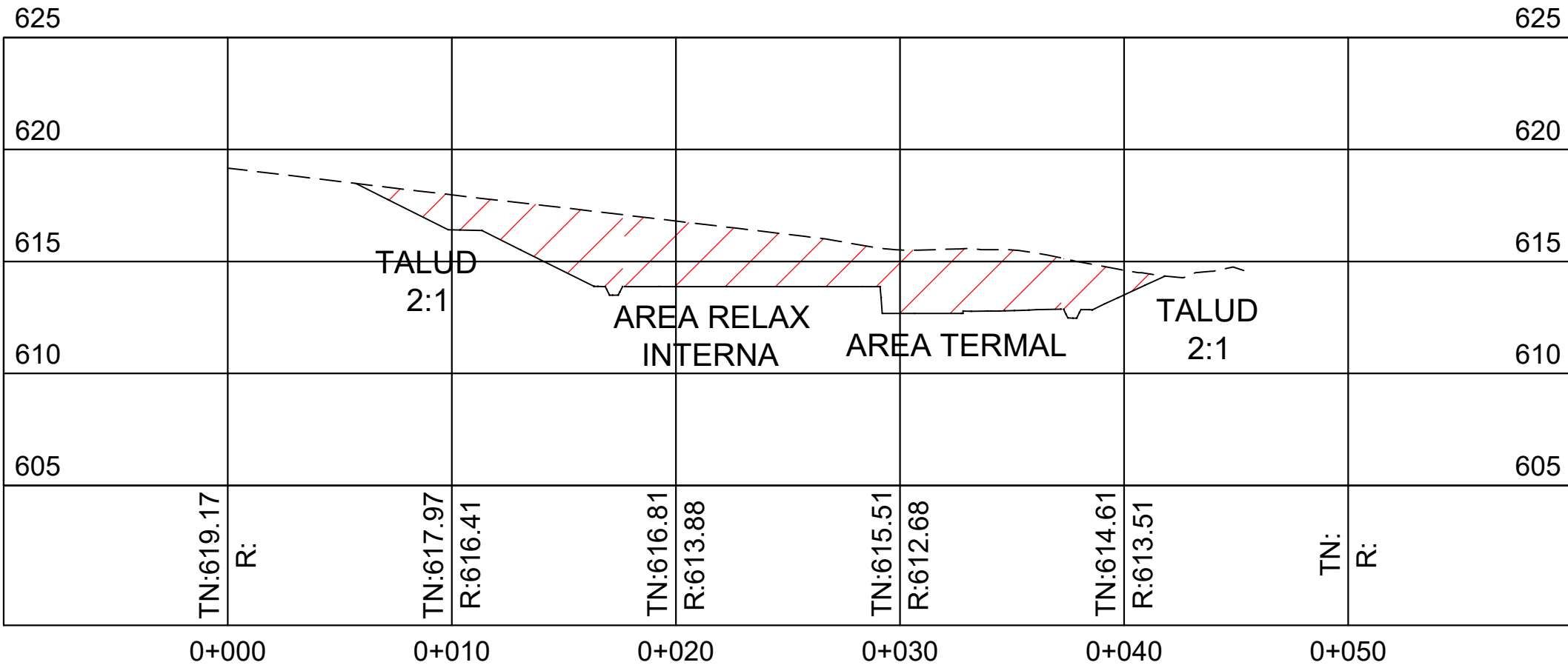

SECCION C  
ESCALA 1:250

DAVID M. RODRIGUEZ MICHOT  
ARQUITECTO  
Licencia No. 2004-001-023

F.I.R.M.A.  
Ley 15 del 26 de Enero de 1959  
Junta Técnica de Ingeniería y Arquitectura

RODRIGUEZ + TOLEDO  
architecture and design

PROYECTO:  
HOTEL LA COMPAÑIA EL VALLE - SPA

UBICACION:  
HOTEL LA COMPAÑIA EL VALLE, CORREGIMIENTO EL  
VALLE, DISTRITO DE ANTON, PROVINCIA DE COCLE

PROPIETARIO DE FINCA:  
HOTEL LA COMPAÑIA DEL VALLE

REPRESENTANTE LEGAL:

NOMBRE:  
CED./PASAPORTE:

FECHA: AGOSTO 2024

DISEÑO: R+T	CALCULO ESTRUCTURAL: ING. A. VARGAS
LAVANTAMIENTO: ING. R. HILL	CALCULO ELECTRICO: ING. R. MORALES
DIBUJO: R+T	CALCULO MECANICO: ING. R. MORALES
DESARROLLO: R+T	

APROBADO INGENIERIA MUNICIPAL

CONTENIDO  
PLANTA GENERAL  
SECCIONES

PLANO: 03  
DE: