

REPUBLICA DE PANAMA
GOBIERNO NACIONAL

MINISTERIO DE
AMBIENTE

DEPARTAMENTO DE
EVALUACION Y ESTUDIO
DE IMPACTO AMBIENTAL

RECIBIDO

Por: Jazmin NOJICA

Fecha: 21/10/24

Hora: 10:35 AM

MEMORANDO – DIAM – 1702 – 2024

PARA: GRACIELA PALACIOS S.
Directora de Evaluación de Impacto Ambiental

DE: DIEGO FABREGA PERSCKY
Director de Información Ambiental

ASUNTO: Verificación de coordenadas

FECHA: Panamá, 18 de octubre de 2024

En atención al memorando DEEIA-0712-1510-2024-Seguimiento-DEEIA-0346-1006-2024, donde se solicita generar una cartografía que permita determinar, los componentes del proyecto, correspondientes al Estudio de Impacto Ambiental, categoría II, denominado "HACIENDA COROTÚ", cuyo promotor es HACIENDA COROTÚ, S.A., le informamos que con los datos proporcionados se determinó lo siguiente:

Variables	Descripción
Servidumbre De Protección Quebrada Sin Nombre-Lado Izquierdo	0ha + 1,890.67m ²
Servidumbre De Protección Quebrada Sin Nombre-Lado derecho	0ha + 1,764.1m ²
Servidumbre De Protección Quebrada Espave- Lado Izquierdo	0ha + 1,562.08m ²
Servidumbre De Protección Quebrada Espave- Lado Derecho	0ha + 1,770.87m ²
Servidumbre De Protección Río Salado-Lado Izquierdo	0ha + 7,816.38m ²
Servidumbre De Protección Río Salado-Lado Derecho	0ha + 8,361.48m ²
División Política Administrativa	Provincia: Chiriquí.
	Distrito: Remedios.
	Corregimientos: Santa Lucía, El Nancito.
Cobertura Boscosa y Uso de Suelo, año 2012	- Bosque latifoliado mixto secundario, Infraestructura
	- Rastrojo y vegetación arbustiva, Bosque de mangle
	- Pasto.
Capacidad Agrológica de los Suelos	Tipo: VII.
Sistema Nacional de Áreas Protegidas (SINAP)	Fuera del SINAP

Atentamente,

Adj.: Mapa
DFP/xs/ym

CC: Departamento de Geomática

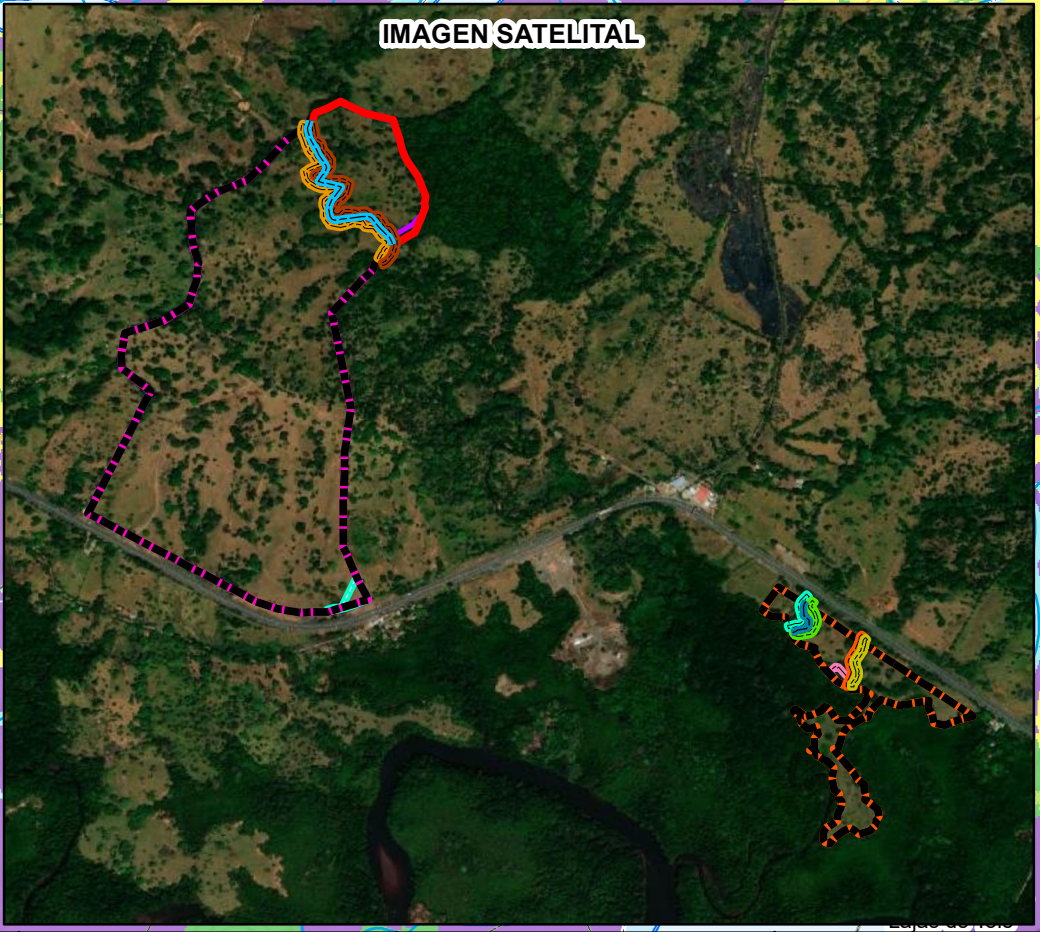
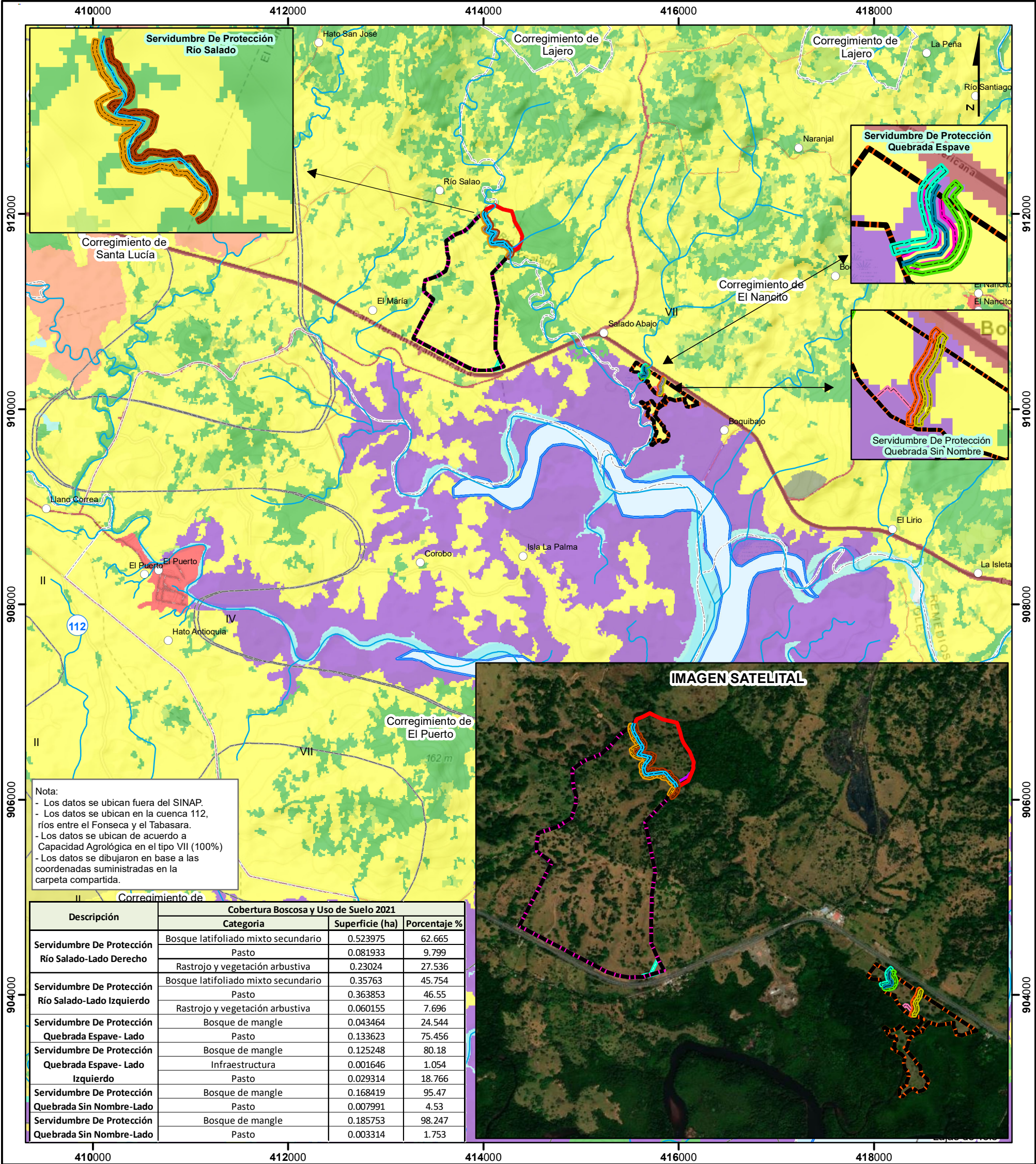

Escala 1:40,000

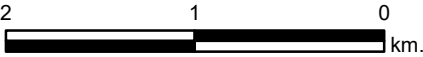

LEYENDA



Lugares Poblados
 Ríos y quebradas
 Red Vial

DEEIA-0712-1510-2024
 Servidumbre De Protección Río Salado- L. Derecho
 Servidumbre De Protección Río Salado- L. Izquierdo
 Servidumbre De Protección Quebrada Espave- Lado Derecho
 Servidumbre De Protección Quebrada Espave- Lado Izquierdo
 Servidumbre De Protección Quebrada Sin Nombre-Lado Izquierdo
 Servidumbre De Protección Quebrada Sin Nombre-Lado derecho
 Límite de Capacidad Agrológica

DEEIA-0346-1006-2024
 Quebrada Espave
 Río Salado
Polígonos
 Depurador 1
 Depurador 2
 Depurador 3
 Servidumbre Qda Espave
 Servidumbre Río Salado
 Zona Golf A
 Zona Golf B
 Zona Marina
Cobertura Boscosa y Uso de Suelo 2021
 Bosque latifoliado mixto maduro

Capacidad Agrológica.
 Tipo VII- No arable, con limitaciones muy severas, apta para pastos, bosques, tierras de reservas.

Bosque latifoliado mixto secundario
 Bosque de mangle
 Bosque plantado de latifoliadas
 Rastrojo y vegetación arbustiva
 Vegetación baja inundable
 Afloramiento rocoso y tierra desnuda
 Playa y arenal natural
 Palma aceitera
 Arroz
 Otro cultivo anual
 Pasto
 Superficie de agua
 Área poblada
 Infraestructura
 Límite de Corregimientos

Sistema de Referencia Espacial:
 Sistema Geodésico Mundial de 1984
 Proyección Universal Transversal de Mercator Zona 17 Norte

Ministerio de Ambiente
 Dirección de Información Ambiental
 Departamento de Geomática

Fuente: - Instituto Nacional de Estadística y Censo
 - Ministerio de Ambiente
 - Imagen ESRI
 - Memorando-DEEIA-0712-1510-2024- Seguimiento-DEEIA-0346-1006-2024.