

Eliminar Archivar Informar ↩ ↶ ↷ 🔍 Zoom 📧 📎 🚩 🏠

RE: Solicitud de Verificación de Coordinadas-Regional de Herrera ^

📎 GEOMATI...BELLA.pdf DRHE_IF_...2024.pdf

CV Camilo Hurtado Villamizar ☺ ↩ ↶ ↷ 📎 📧 ...
● Para: ✖ Aritzel Fernandez Tue 10/17/24 8:02 AM
CC: ✖ Luis Peña; ✖ GEOVERIFICACION-EIA CATEGORIA 1

📎 GEOMATICA-EIA-CAT I-0618-... 435 KB ✓
📎 DRHE_IF_028_2024.pdf 2 MB ✓

2 archivos adjuntos (3 MB) ☁ Guardar todo en OneDrive - MIAMBIENTE ⬇ Descargar todo

Buenos Días.

Adjunto verificación de coordenadas del proyecto categoría I, denominado “RESIDENCIA BELLA”.

Saludos cordiales.

De: GEOVERIFICACION-EIA CATEGORIA 1 <geoverificacion@miambiente.gob.pa>
Enviado: lunes, 14 de octubre de 2024 15:15
Para: Camilo Hurtado Villamizar <churtado@miambiente.gob.pa>
Cc: Yashira Neydee Mena Guevara <ymena@miambiente.gob.pa>
Asunto: RV: Solicitud de Verificación de Coordinadas-Regional de Herrera

Buenas tardes

Por favor asignar al técnico Camilo Hurtado.

Saludos

De: Aritzel Fernandez <aofernandez@miambiente.gob.pa>
Enviado: lunes, 14 de octubre de 2024 11:58
Para: GEOVERIFICACION-EIA CATEGORIA 1 <geoverificacion@miambiente.gob.pa>
Cc: Luis Peña <lpena@anamgobpa.onmicrosoft.com>
Asunto: Solicitud de Verificación de Coordinadas-Regional de Herrera

Buenos Tardes:

Les estamos en enviando Solicitud, Coordinadas en formato excel y mapa de ubicación del proyecto con EsIA Categoría denominado : **RESIDENCIA BELLA**, cuyo Promotor es **DESARROLLO INMOBILIARIO ALVIMED, S.A.**, a desarrollarse en el corregimiento de Chitré cabecera, distrito de

DIRECCION DE INFORMACION AMBIENTAL
Tel. 500-0855 – Ext. 6048/6811

GEOMATICA-EIA-CAT I-0618-2024

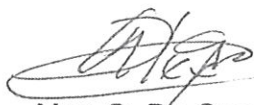

De:

Alex O. De Gracia C.
Director de Información Ambiental

Fecha de solicitud: 14 DE OCTUBRE DE 2024

Proyecto: “RESIDENCIA BELLA”

Categoría: I

Técnico Evaluador solicitante: ARITZEL FERNÁNDEZ

Provincia: HERRERA

Dirección Regional de: HERRERA

Distrito: CHITRÉ

Corregimiento: CHITRÉ CABECERA

Observaciones (hallazgos o información que se debe aclarar):

En respuesta a la solicitud del día 14 de octubre de 2024, vía correo electrónico, donde se solicita generar una cartografía que permita determinar la ubicación del proyecto de Estudio de Impacto Ambiental, categoría I, denominado **RESIDENCIA BELLA**, le informamos lo siguiente:

Las coordenadas proporcionadas presentan inconsistencias que impiden la generación del polígono correspondiente al proyecto (Residencia Bella). Específicamente, el punto 4 se localiza a 6 kilómetros del punto 3, lo que interrumpe la secuencia numérica esperada. Se requiere una revisión y corrección de las coordenadas para facilitar la verificación y la elaboración de la cartografía correspondiente.

La información de ubicación de provincia, distrito y corregimiento mencionada se basa en los datos suministrados por el técnico solicitante.

Técnico responsable: **Camilo Hurtado**

Fecha de respuesta: 16 DE OCTUBRE DE 2024

Adj; Mapa
aodgc/chv

CC: Departamento de Geomática.

PROVINCIA DE HERRERA, DISTRITO DE CHITRÉ, CORREGIMIENTO DE
CHITRÉ CABECERA- VERIFICACIÓN DE COORDENADAS DEL PROYECTO
" RESIDENCIA BELLA"

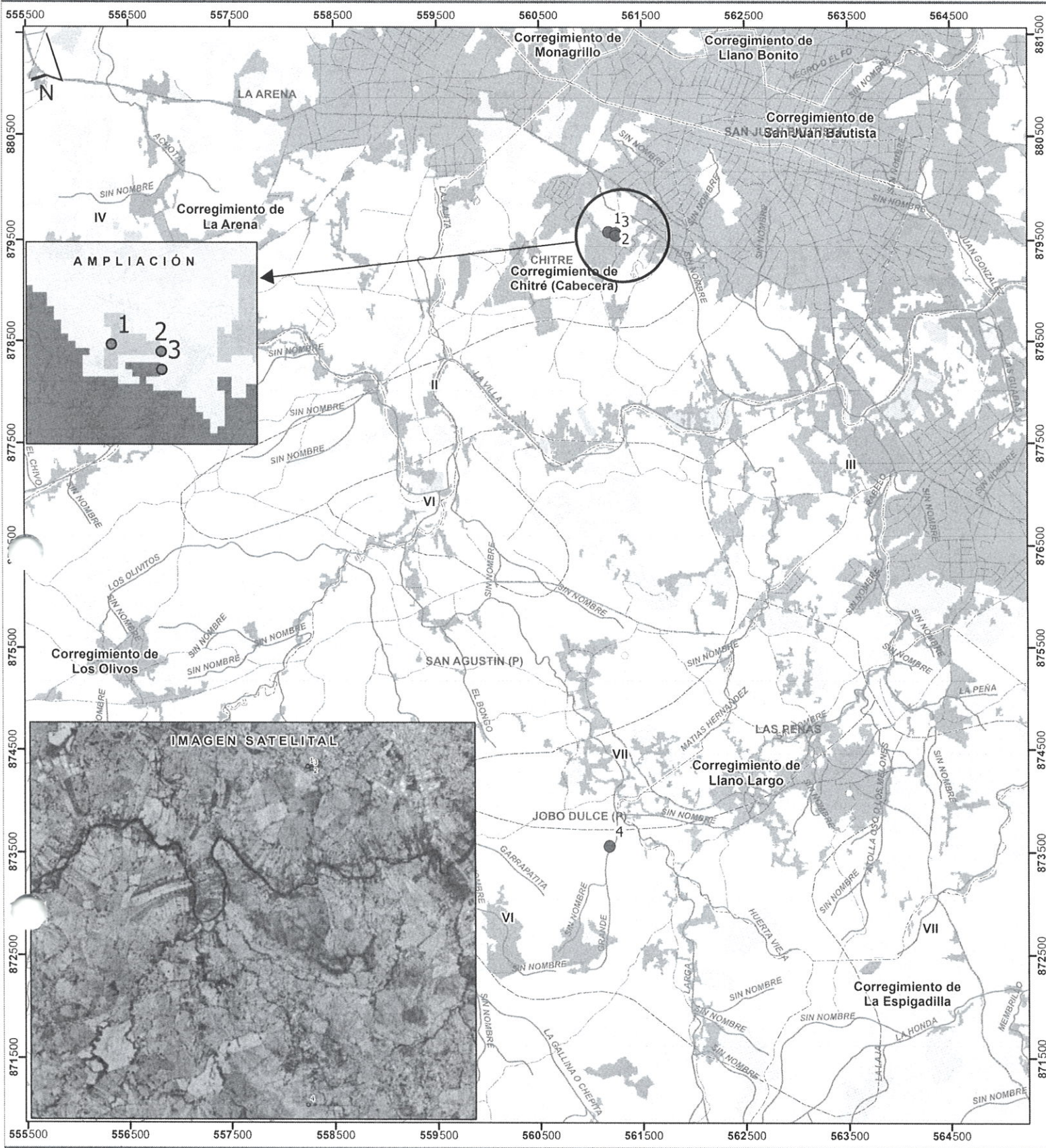

Escala 1:38,286

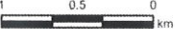

LEYENDA

- | | |
|--|-----------------------------------|
| ○ Lugares Poblados 2010 | ■ Bosque plantado de latifoliadas |
| — Red vial | ■ Otro cultivo anual |
| — Ríos y quebradas | ■ Bosque plantado de coníferas |
| — Límites de corregimientos | ■ Pasto |
| — Límite de Capacidad Agrológica | ■ Superficie de agua |
| Cobertura y Uso de Suelos, Año 2021 | ■ Infraestructura |
| ■ Vegetación herbácea | ■ Área poblada |
| ■ Bosque latifoliado mixto maduro | ■ Caña de azúcar |
| ■ Bosque latifoliado mixto secundario | ■ Explotación minera |
| ■ Afloramiento rocoso y tierra desnuda | ■ Maíz |
| ■ Rastrojo y vegetación arbustiva | ■ Arroz |

Sistema de Referencia Espacial:
Sistema Geodésico Mundial de 1984
Proyección Universal Transversal de Mercator
Zona 17 Norte

Ministerio de Ambiente
Dirección de Información Ambiental
Departamento de Geomática

Fuentes:
- Instituto Nacional de Estadística y Censo
- Ministerio de Ambiente
- Imagen ESRI
- Solicitud DRHE-IF-028-2024 - Cat1

