

CORREGIMIENTO DE COCLÉ, DISTRIO DE PENONOMÉ
PROVINCIA DE COCLÉ - VERIFICACIÓN DE COORDENADAS
PROYECTO "PLANTA DE GENERACIÓN FOTOVOLTAICA
SANTA CRUZ SOLAR" F6

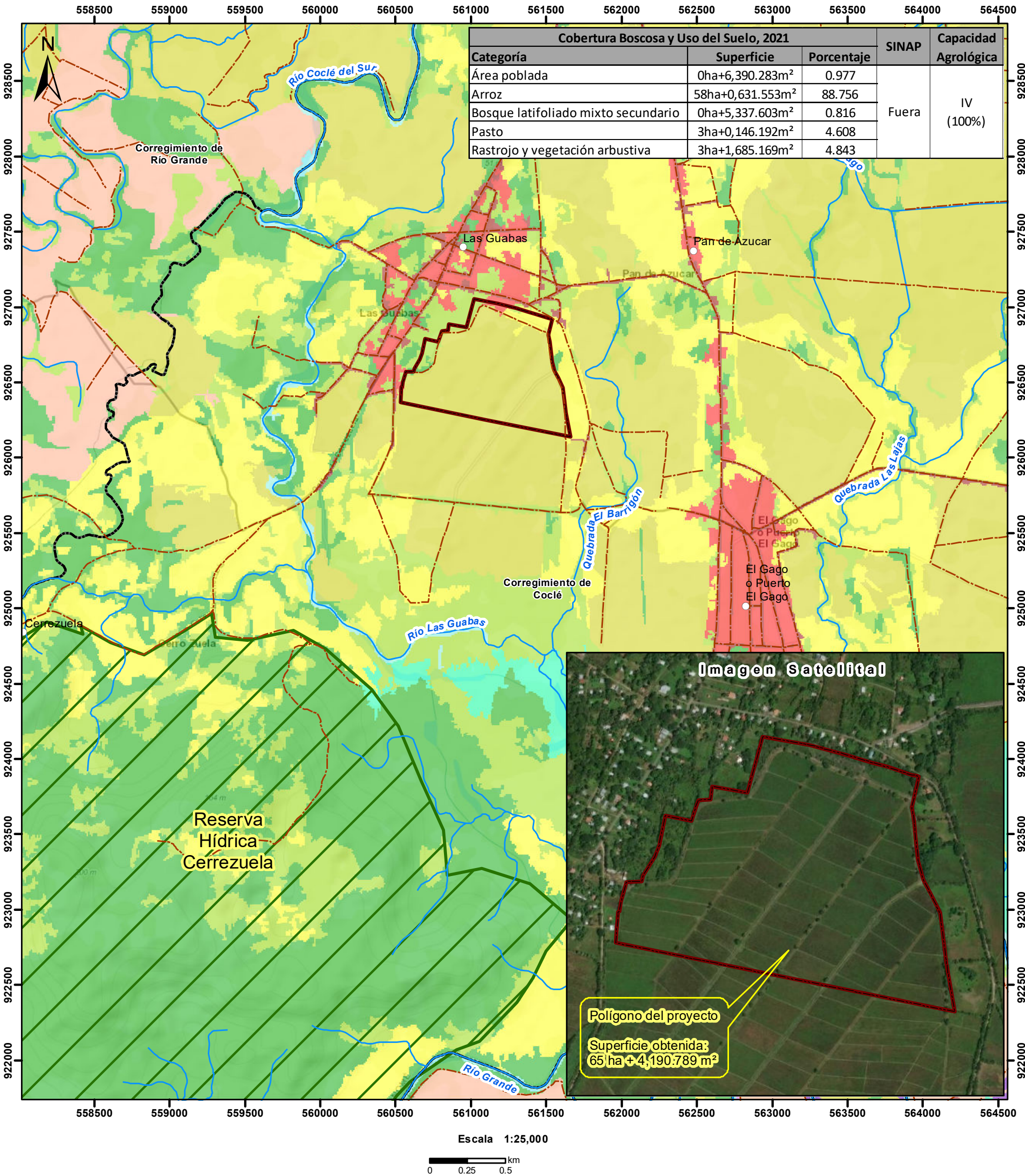

Localización Nacional

LEYENDA

Cobertura Boscosa y Uso del Suelo, año 2021

Categoría

- Bosque latifoliado mixto secundario
- Bosque de mangle
- Rastrojo y vegetación arbustiva
- Vegetación baja inundable

SINAP

- Reserva Hídrica Cerezuela

Lugares poblados

- Red vial
- Drenaje

Polígono del proyecto

Límite de Corregimientos

Arroz

Caña de azúcar

Pasto

Superficie de agua

Área poblada

Infraestructura

Estanque para acuicultura

Sistema de Referencia Espacial:

Sistema Geodésico Mundial de 1984

Proyección Universal Transversal de Mercator

Zona 17 P

Ministerio de Ambiente

Dirección de Información Ambiental

Departamento de Geomática

Fuentes:

- Instituto Nacional de Estadística y Censo
- Ministerio de Ambiente
- Imagen ESRI
- Expediente DRCC-IE-014-2024.

Notas:

- El polígono del proyecto se dibujó en base a las coordenadas proporcionadas.
- Se ubica fuera de los límites del Sistema Nacional de Áreas Protegidas.
- De acuerdo a la cobertura boscosa y uso del suelo, año 2021, se ubica en las categorías de área poblada, bosque latifoliado mixto secundario, pasto, arroz y rastrojo y vegetación arbustiva.
- Se ubica en la cuenca hidrográfica No. 134 (Río Grande).