

UBICACION REGIONAL

EN ESC.

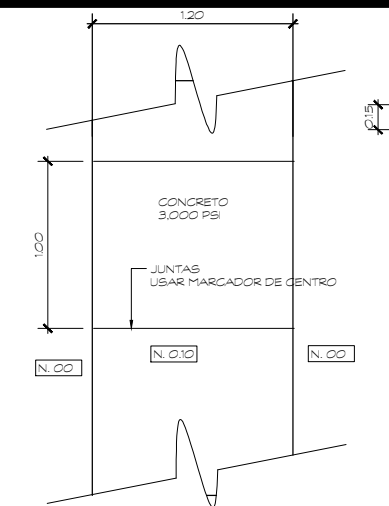

DETALLE TIPICO ACERA DE ACCESO

ESC. 1/20

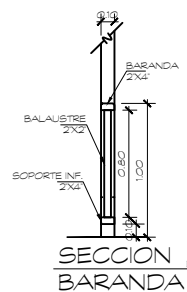
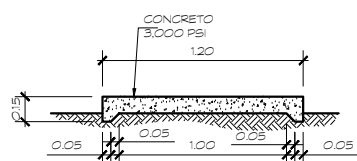

SECCION BARANDA

ESC. 1/25

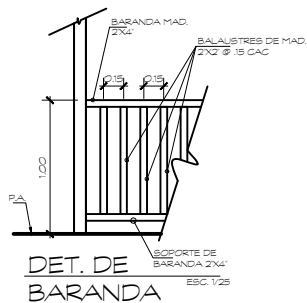

DET. DE BARANDA

ESC. 1/25

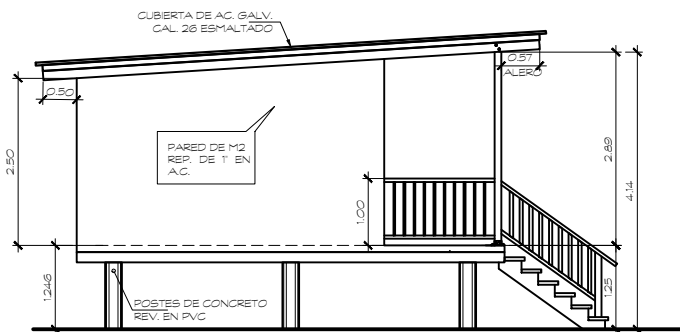

ELEV. TIPICA LAT. IZQUIERDA EDIFICIO A Y B.

ESC. 1/50

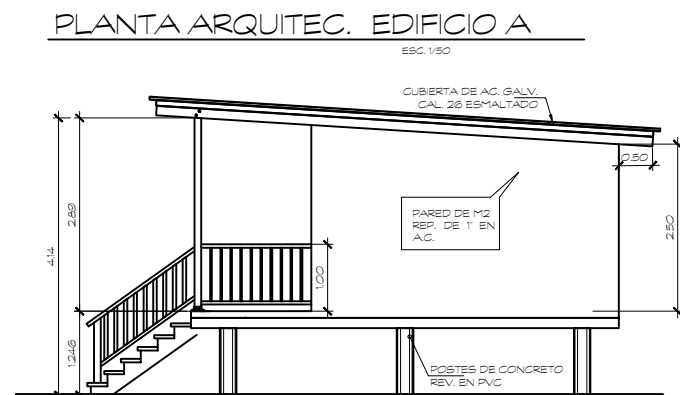

ELEV. TIPICA LAT. DERECHA EDIFICIO A Y B.

ESC. 1/50

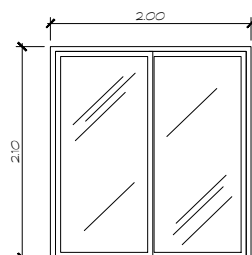

PUERTA TIPO ①

ESC. 1/33 1/3
PUERTA CORREDIZA DE PVC Y VIDRIO ESCOGIDA POR EL DUEÑO

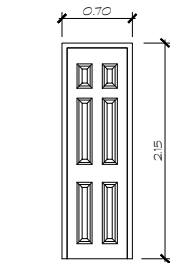

PUERTA TIPO ②

ESC. 1/33 1/3
PUERTA DE MADERA SOLIDA O SIMILAR CON CUADROS DE MADERA

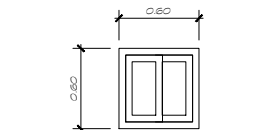

VENTANA TIPO A

ESC. 1/25
VENTANA DE PVC CON VIDRIO 1/4" ESP.

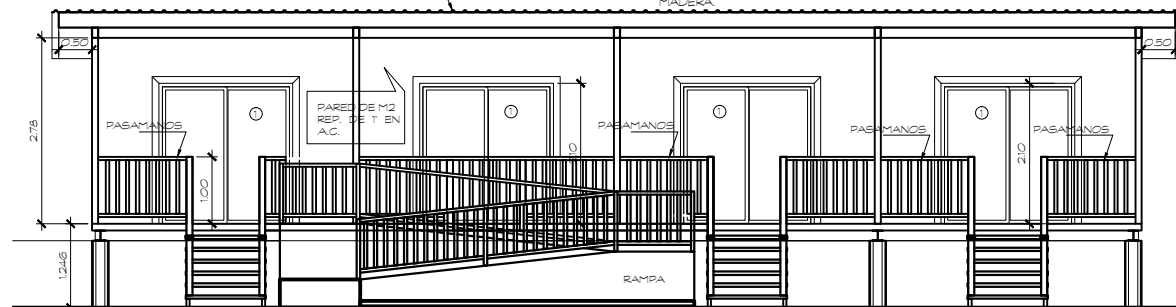

ELEV. FRONTAL EDIFICIO A

ESC. 1/50

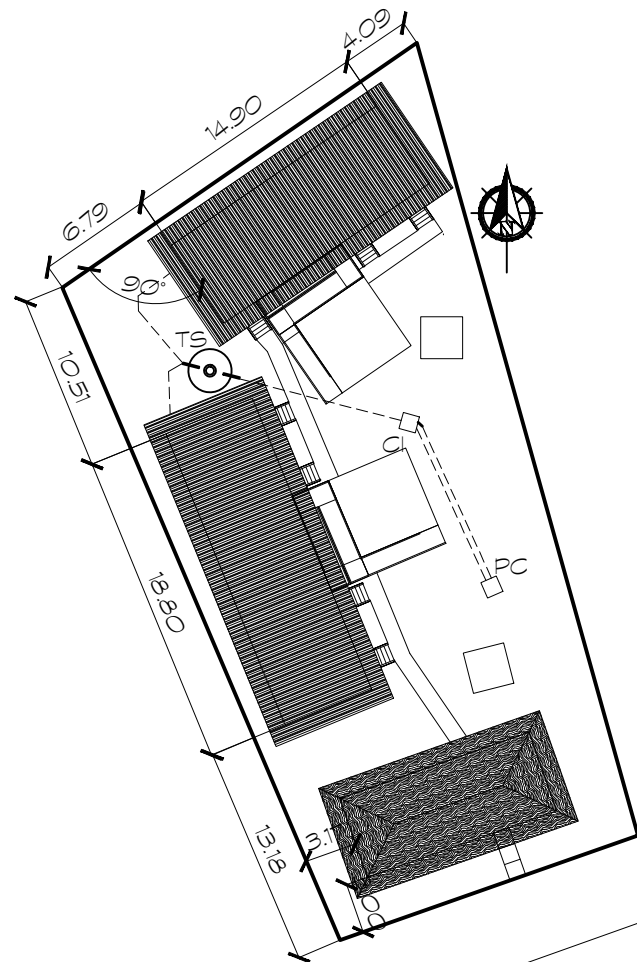

LOCALIZACION

ESC. 1/50

DESGLOSE DE AREAS			
NIVEL	AREA ABIERTA EN m²	AREA CERRADA EN m²	AREA TOTAL EN m²
EDIFICIO A	28.00	72.00	100.00
EDIFICIO B	35.00	90.00	125.00
RANCHO	60.00 SEMI ABIERTA	0	60.00
AREA TOTAL DE CONSTRUCCION	123.00	162.00	285.00
DATOS DEL TERRENO			
GLOBO DE TERRENO PROPIEDAD DE PACEGO CORP.			
INSCRIPCION:	FNCA 9156	DOC. REG. 1147392	CODIGO: 1001
SUPERFICIE:	1,000.00 m²		

NOTA: TODAS LAS PAREDES IRAN HASTA EL NIVEL DE TECHO A MANERA DE BARRERA CORTA FUEGO, SEGUN NFPA 101

TODOS LOS PLANOS, ESPECIFICACIONES Y COPIAS DE LOS MISMOS SON PROPIEDAD DEL ARQUITECTO Y NO PUEDEN USARSE EN OTROS TRABAJOS SIN SU CONSENTIMIENTO. LEY 15 DEL 26 DE ENERO DE 1959. JUNTA TECNICA DE INGENIERIA Y ARQUITECTURA

REPRESENTANTE LEGAL

jt homas
ARQUITECTO

Carretera Interamericana, Isla Colon, Corral, Distrito y Prov. de Bocas del Toro, Rep. de Panama
E-mail: pepotho@gmail.com
Teléfonos (507) 757-9626 Cel. 6780-0018

PROYECTO: CASA DE HUESPEDES (ADOSADA)

PROPIEDAD DE: PACEGO CORP.

UBICADO EN LA Y GRESA, ISLA COLON, CORRAL, DISTRITO Y PROV. DE BOCAS DEL TORO, REP. DE PANAMA

DISEÑO: JOSE G. THOMAS

CALCULO ESTRUCTURAL: VICTOR THOMAS

CALCULO ELECTRICO: GRA GONZALEZ

CALCULO SANTARIO: HERBERTO PEREZ

DESARROLLO DE PLANO: JGT

FECHA: SEPTIEMBRE 2016

ESCALA: INDICADAS

INGENIERO MUNICIPAL: HOJA:

1
7
TOTAL