

ELEV. POSTERIOR
EDIFICIO A

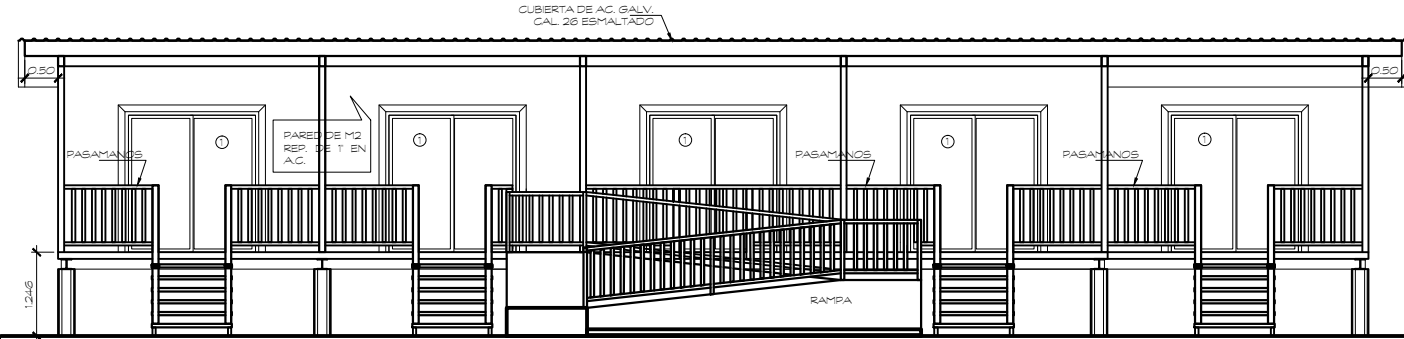

ELEV. FRONTAL
EDIFICIO B

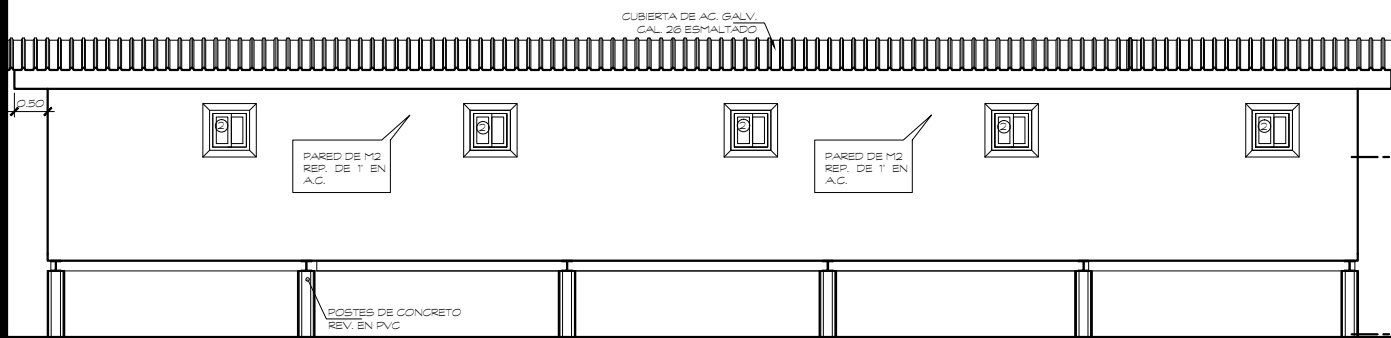

ELEV. POSTERIOR
EDIFICIO B

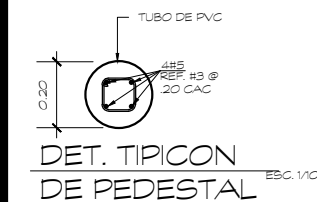

ESPECIFICACIONES PARA TRATAMIENTO DEL ACERO
TODO EL ACERO SERA TRATADO CON ABRASIVO REMOVEDOR DE ONDO GLOD-GUARD (400-C-100 RUST TREATMENT SOLUTION, O SIMILAR, SE COLOCARAN DOS MANOS DE ESMALTE ALQUIDICO SERIE 31 DE LA 'SIKA', COLOR ESCOGIDO POR EL DUEÑO, EL ACABADO SERA APLICADO EN TALLER.

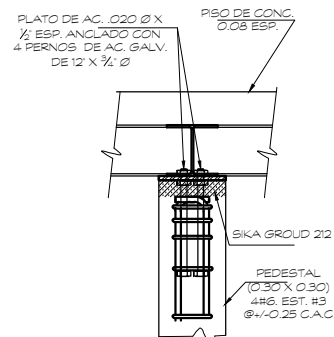

DET. DE ANCLAJE
ESCALA 1/10

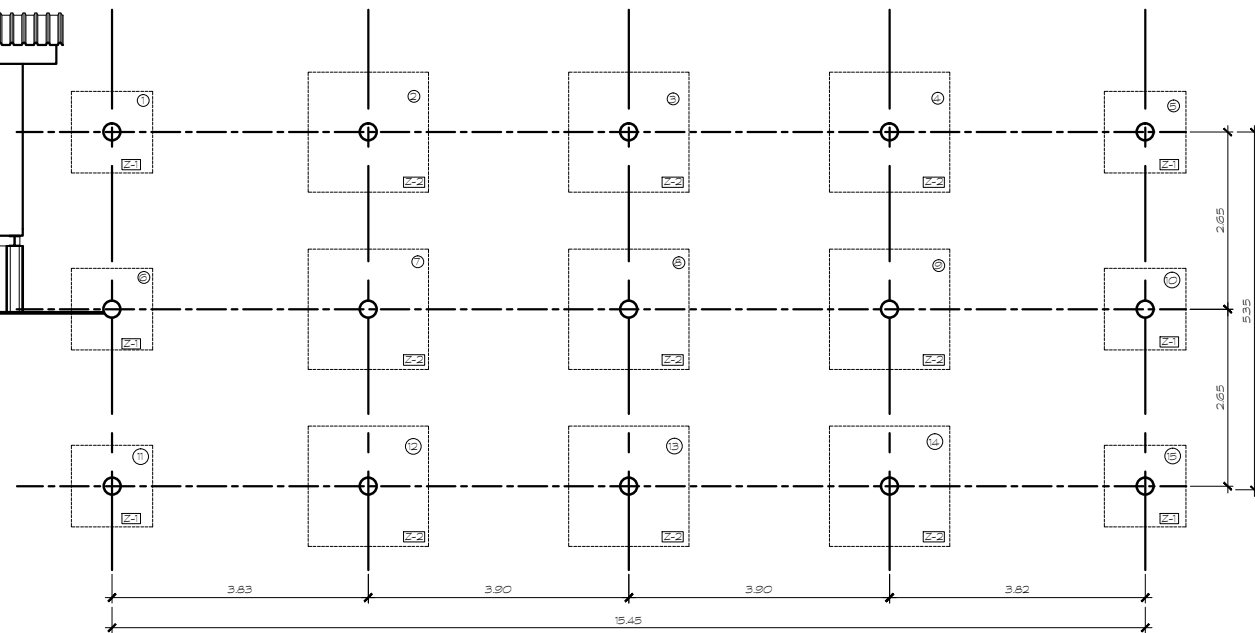

PLANTA DE CIMENTOS
EDIFICIO A

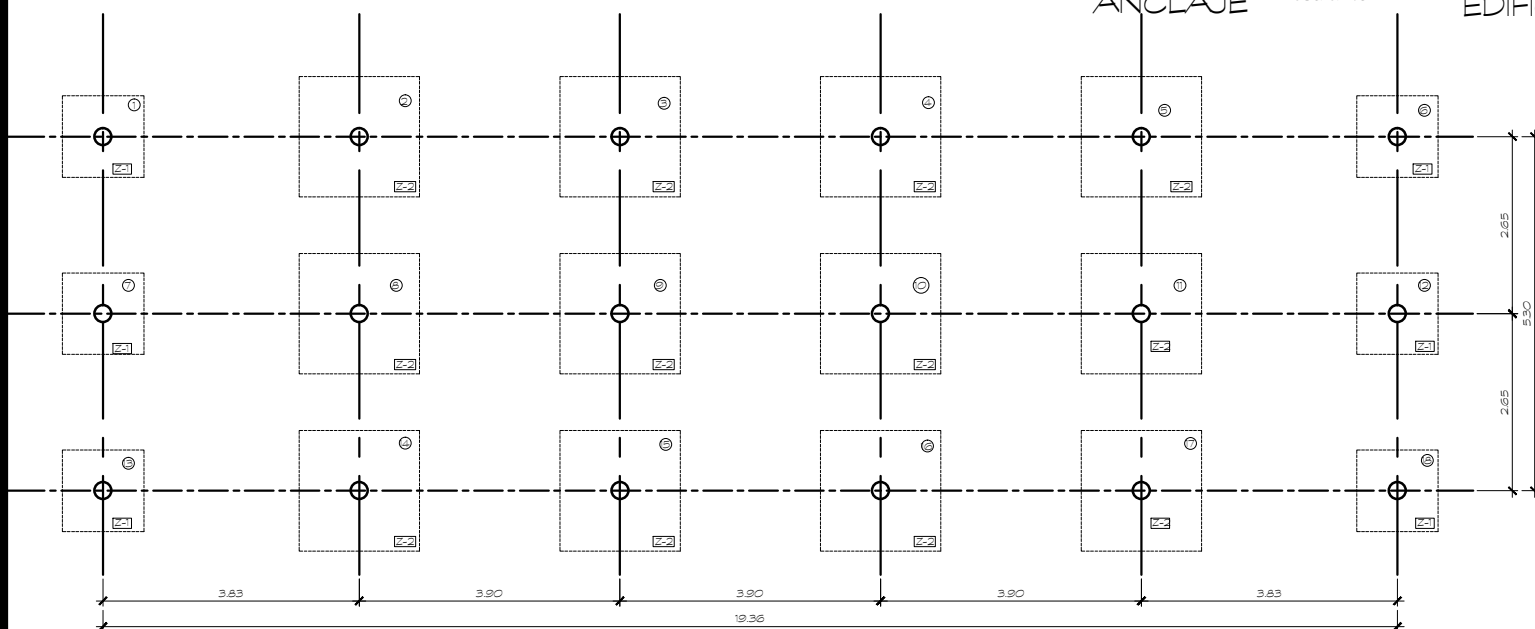

PLANTA DE CIMENTOS
EDIFICIO B

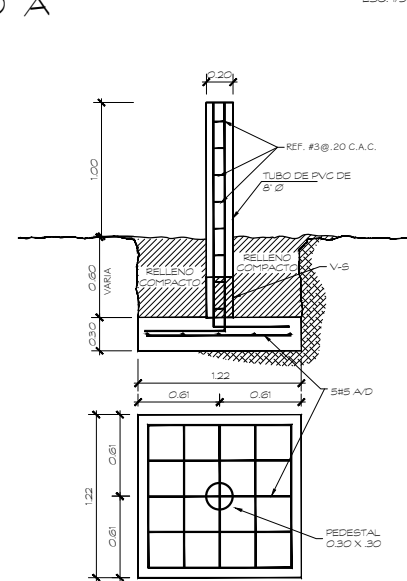

DET. DE CIM. TIPICO
Z-1

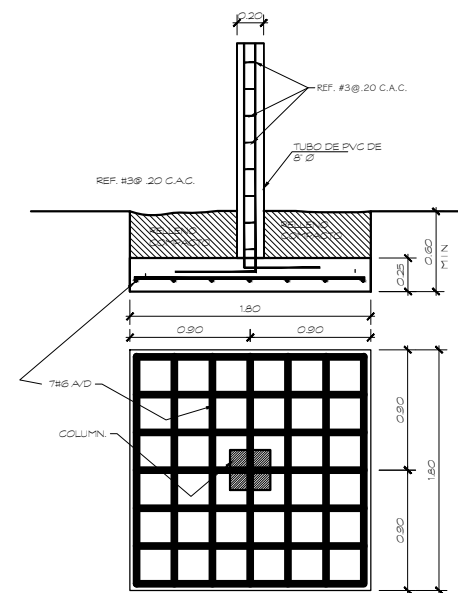

DET. DE CIMENTO
TIPICO Z-2

TODOS LOS PLANOS, ESPECIFICACIONES Y COPIAS DE LOS MISMOS SON PROPIEDAD DEL ARQUITECTO Y NO PUEDEN USARSE EN OTROS TRABAJOS SIN SU CONSENTIMIENTO. LEY 15 DEL 26 DE ENERO DE 1959. JUNTA TECNICA DE INGENIERIA Y ARQUITECTURA

REPRESENTANTE LEGAL

jt homas
ARQUITECTO

Carretera Interamericana, km. 10,5, P.O. Box 1000, San José, Costa Rica
E-mail: pepotho@gmail.com
Teléfonos (507) 757-9626 Cel. 6780-0018

PROYECTO:
CASA DE HUESPEDES
(ADOSADA)

PROPIEDAD DE:
PACEGO CORP.

UBICADO EN LA Y GRESA, ISLA COLON, CORR. DISTRITO Y PROV. DE BOCAS DEL TORO, REP. DE PANAMA

DISEÑO: JOSE G. THOMAS

CALCULO ESTRUCTURAL: VICTOR THOMAS

CALCULO ELECTRICO: CRA GONZALEZ

CALCULO SANTARDO: HERBERTO PEREZ

DESARROLLO DE PLANOS: JGT

FECHA: SEPTIEMBRE 2016

ESCALA: INDICADAS

INGENIERO MUNICIPAL: HOJA:

2
7

TOTAL