

PLANTA ESTRUCTURAL DE TECHO
EDIFICIO B

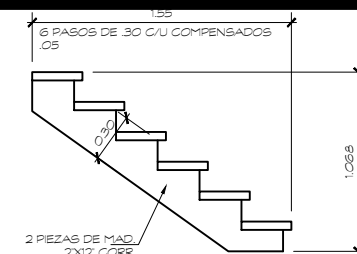

DET. TIPICO DE
ESCALERA

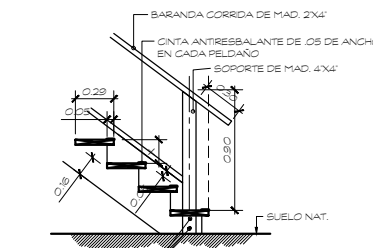

DET. DE BARANDA DE
ESCALERA TIPICA

NOTA:
• COLOCAR LA CINTA DESLIZANTE EN CADA PELDAÑO COMO SE MUESTRA
• LOS BAUSTRES SE COLOCARAN DE ACUERDO AL DISEÑO ESCOGIDO POR EL DUEÑO TIPO CARIBEÑO.

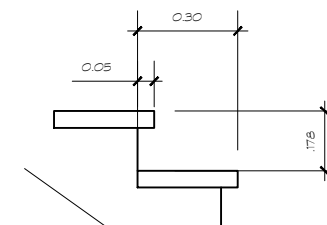

AMPLIACION
DET. DE PASO

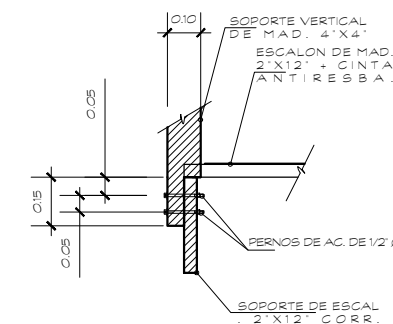

DET. TIPICO DE ANCLAJE
DE BARANDA

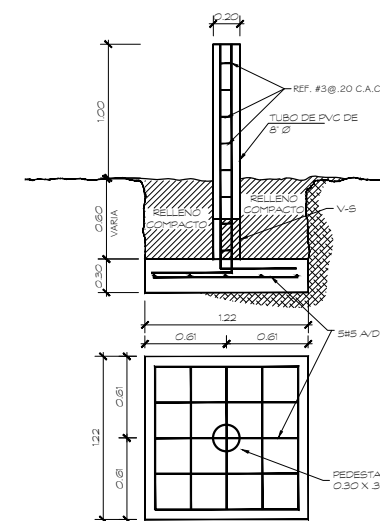

DET. DE CIM. TIPICO

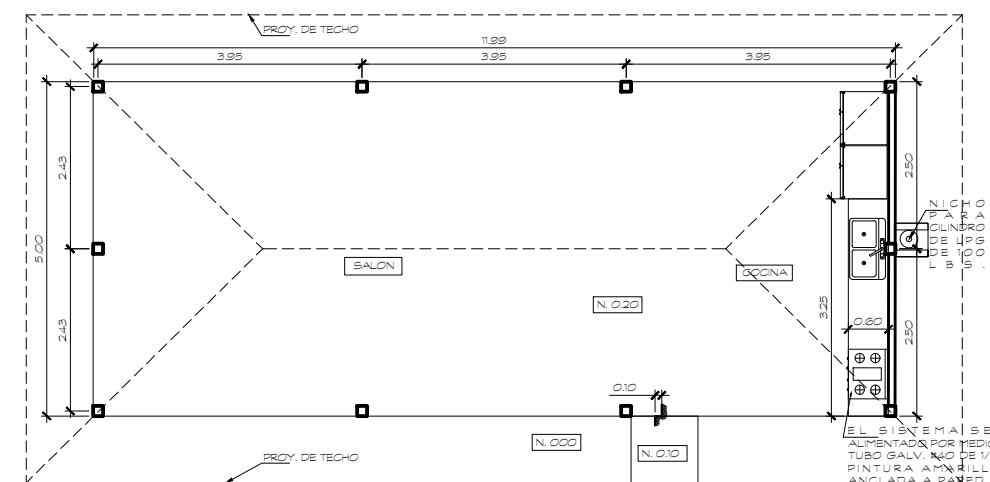

PLANTA ARQUITECTONICA
RANCHO

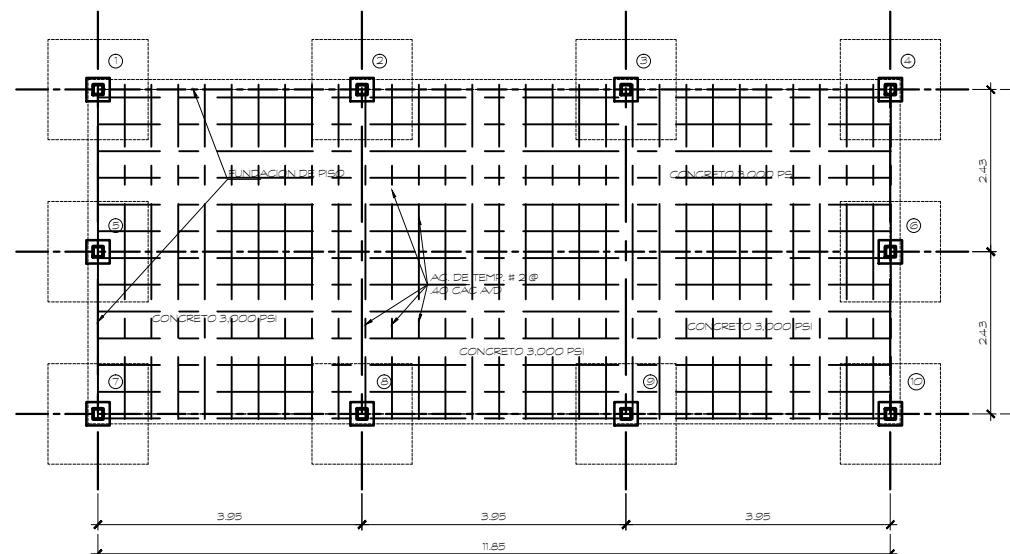

PLANTA DE CIMIENTOS
RANCHO

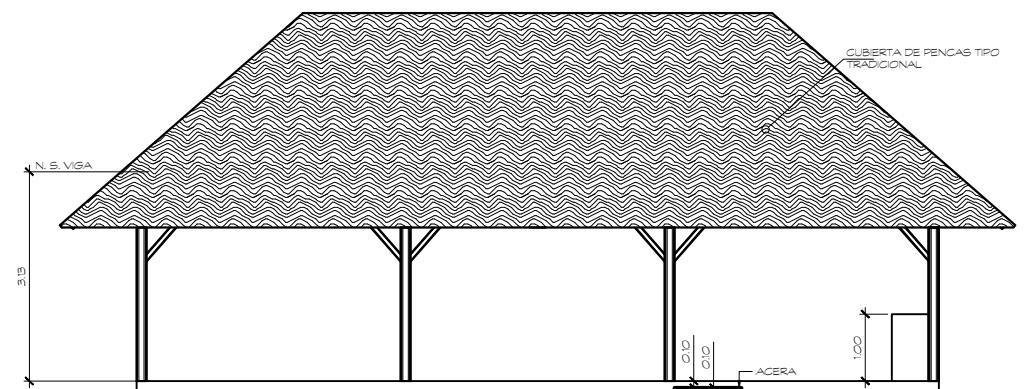

ELEVACION FRONTAL
RANCHO

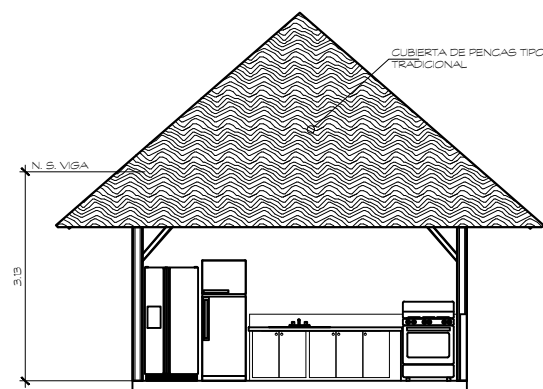

ELEV. LAT. DERECHA
RANCHO

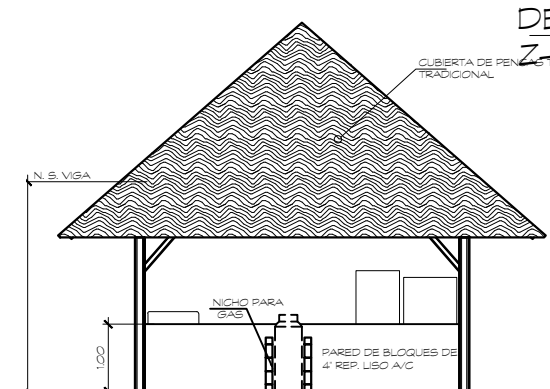

ELEV. LAT. IZQUIERDA
RANCHO

TODOS LOS PLANOS,
ESPECIFICACIONES Y COPIAS DE LOS
MISMOS SON PROPIEDAD DEL
ARQUITECTO Y NO PUEDEN USARSE
EN OTROS TRABAJOS SIN SU
CONSENTIMIENTO.
LEY 15 DEL 26 DE ENERO DE
1959.
JUNTA TECNICA DE
INGENIERIA Y ARQUITECTURA

REPRESENTANTE LEGAL

jt homas
ARQUITECTO

Carretera Interamericana, Km. 11, Zona Industrial, Ciudad de Panamá
E-mail: pepotho@gmail.com
Teléfonos (507) 757-9626 Cel. 6780-0018

PROYECTO:
CASA DE HUESPEDES
(ADOSADA)

PROPIEDAD DE:
PASEGO CORP.

UBICADO EN LA Y GRESA, ISLA COLON,
CORR. DISTRITO Y PROV. DE BOCAS DEL
TORO, REP. DE PANAMA

DISEÑO: JOSE G. THOMAS

CALCULO ESTRUCTURAL: VICTOR THOMAS

CALCULO ELECTRICO: CRA GONZALEZ

CALCULO SANTARIO: HERIBERTO PEREZ

DESARROLLO DE PLANO: JGT

FECHA: SEPTIEMBRE 2016

ESCALA: INDICADAS

INGENIERO MUNICIPAL:

HOJA:

4

7

TOTAL: