

PLANTA DE TECHO
RANCHO

ESC. 1/50

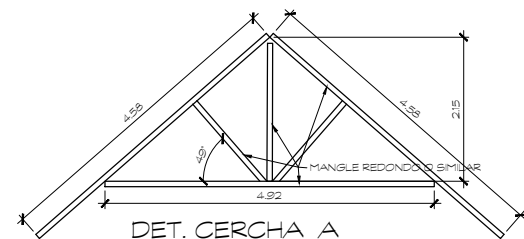

DET. CERCHA A

ESC. 1/50

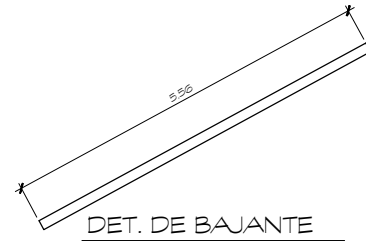

DET. DE BAJANTE
ESQUINA

ESC. 1/50

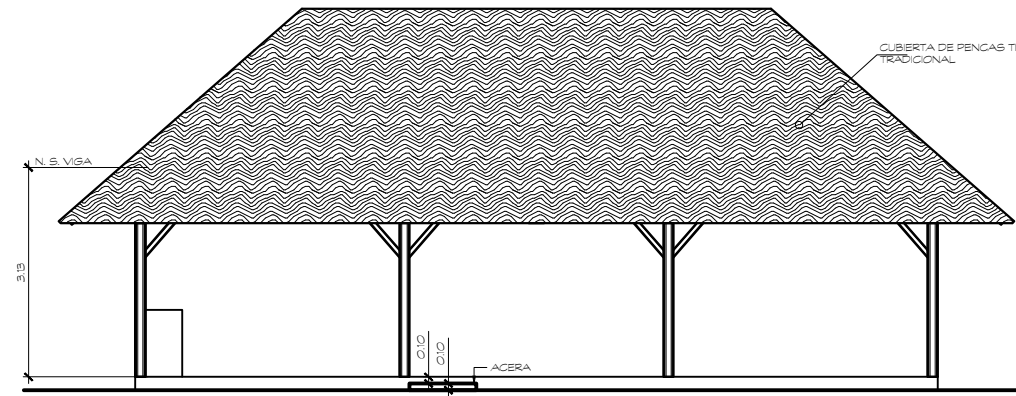

ELEVACION POSTERIOR
RANCHO

ESC. 1/50

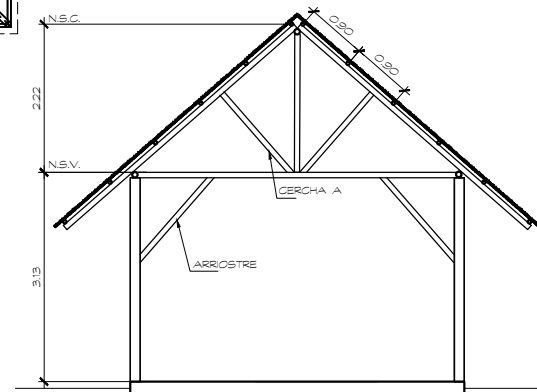

SECCION TRANSVERSAL
RANCHO

ESC. 1/50

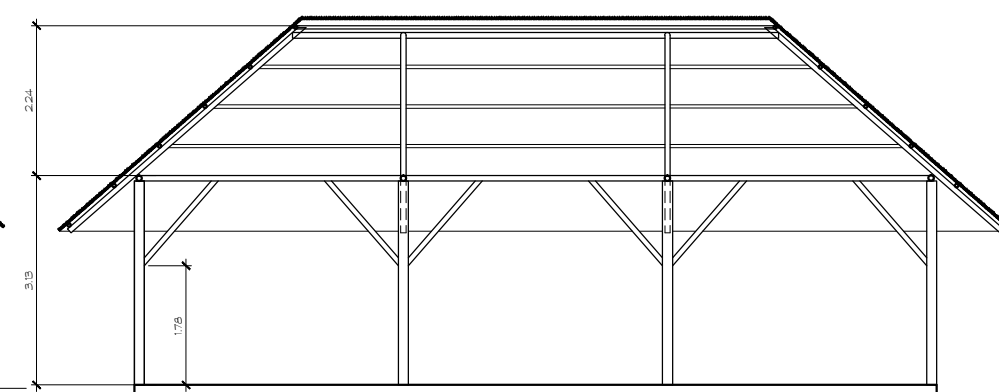

SECCION LONGITUDINAL
RANCHO

ESC. 1/50

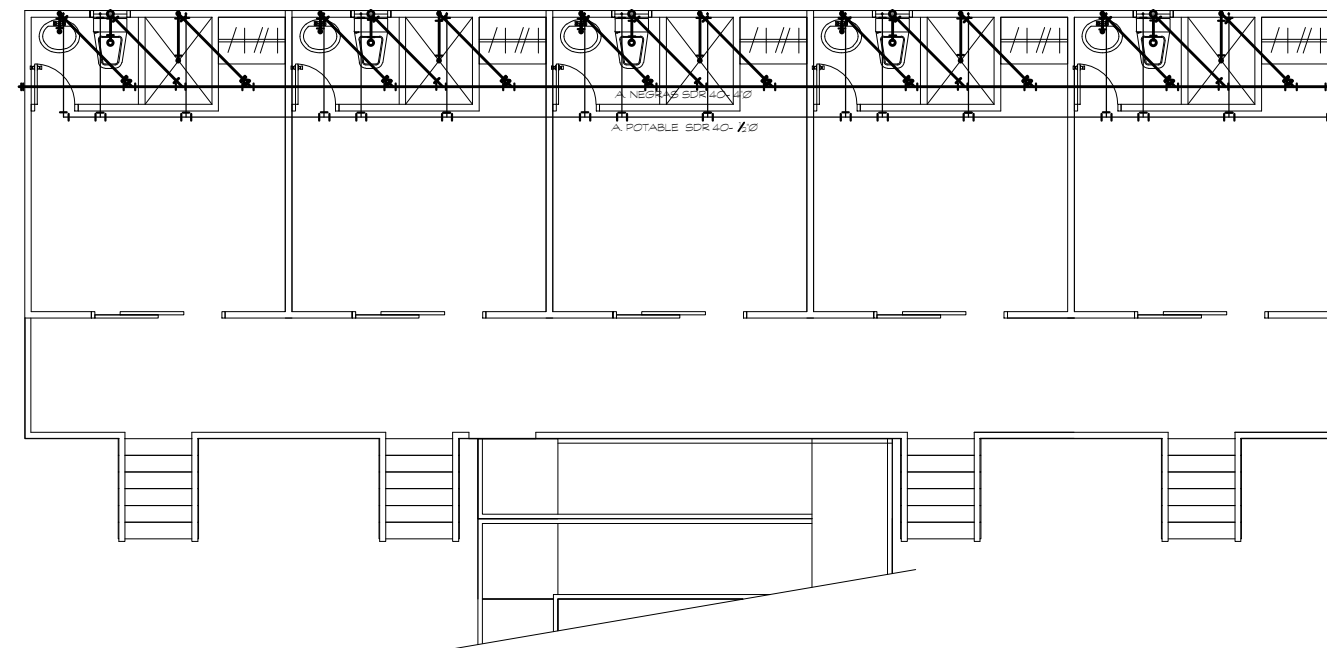

PLANTA DE PLOMERIA
EDIFICIO B

ESC. 1/50

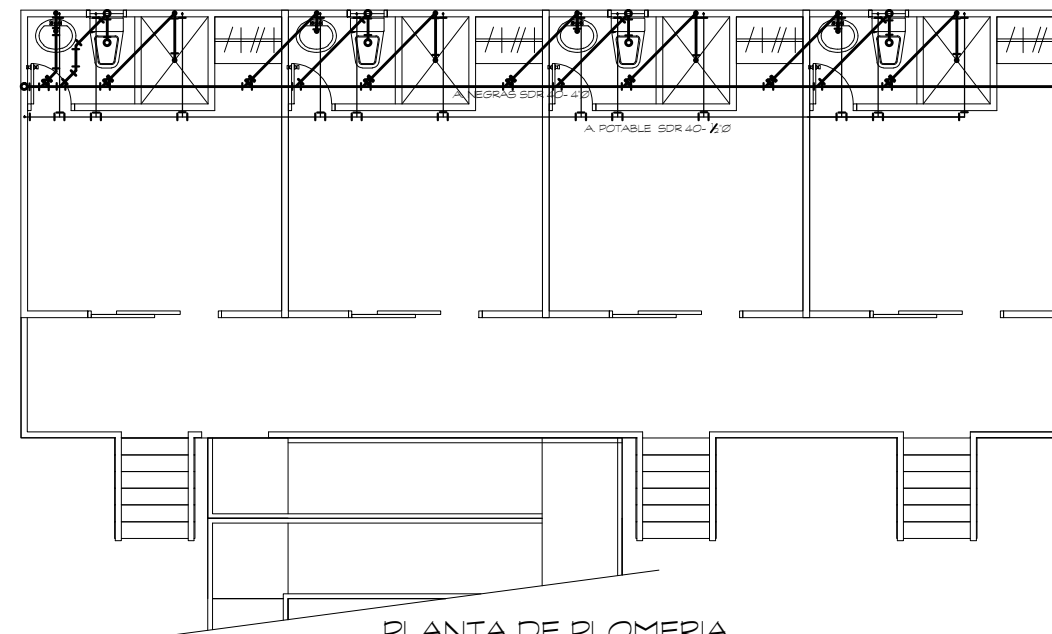

PLANTA DE PLOMERIA
EDIFICIO A

ESC. 1/50

TODOS LOS PLANOS,
ESPECIFICACIONES Y COPIAS DE LOS
MISMOS SON PROPIEDAD DEL
ARQUITECTO Y NO PUEDEN USARSE
EN OTROS TRABAJOS SIN SU
CONSENTIMIENTO.
LEY 15 DEL 26 DE ENERO DE
1959.
JUNTA TECNICA DE
INGENIERIA Y ARQUITECTURA



REPRESENTANTE LEGAL

jt homas
ARQUITECTO

Calle 15 de Enero No. 1011, 11, Panamá, Panamá, Panamá
E-mail: pepotho@gmail.com
Teléfonos (507) 757-9626 Cel. 6780-0018

PROYECTO:
CASA DE HUESPEDES
(ADOSADA)

PROPIEDAD DE:
PACEGO CORP.

UBICADO EN LA Y GRESA, ISLA COLON,
CORR. DISTRITO Y PROV. DE BOCAS DEL
TORO, REP. DE PANAMA

DISEÑO: JOSE G. THOMAS

CALCULO ESTRUCTURAL: VICTOR THOMAS

CALCULO ELECTRICO: CRA GONZALEZ

CALCULO SANITARIO: HERIBERTO PEREZ

DESARROLLO DE PLANO: JGT

FECHA: SEPTIEMBRE 2018

ESCALA: INDICADAS

INGENIERO MUNICIPAL: HOJA:

5

7

TOTAL